



УТВЕРЖДАЮ
Начальник УИП

 Аганин Л.Г.

АВТОМОБИЛЬ LADA GRANTA 2190

Каталог деталей и сборочных единиц

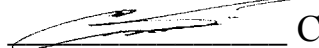
Начальник КОЭиНД  Сабанов Ю.В.

Начальник КБРК  Яковлев А.В.

Тольятти
2011

© - Дирекция по техническому развитию ОАО АВТОВАЗ

Автомобили LADA GRANTA 2190. Каталог деталей и сборочных единиц/ Сабанов Ю.В., Батищева З.В., Кашина О.Е., Никитина Г.А., Овчинникова Н.В., Ступина Н.А., Яковлев А.В.; – Художники: Скребенков В.К., Ермолин В.Ф., Карамаликов В.Л., Карамаликова Т.Г. – Тольятти, 2011. – 226 с.

Каталог является справочным пособием при составлении заявок на запасные части и предназначен для работников ремонтных, торговых и обслуживающих предприятий и организаций, а также для владельцев автомобилей.

Номенклатура деталей и сборочных единиц, поставляемых АВТОВАЗом в запасные части, определяется действующей спецификацией запасных частей (ДСЗЧ).

Каталог подготовлен по состоянию конструкторской документации на 5 сентября 2011 г.



Ваши отзывы и пожелания направляйте по адресу: 445043, Россия, Самарская область, г. Тольятти, а/я 5674, ОАО НВП «ИТЦ АВТО»
тел. (8482) 75-83-50
e-mail: office@etc-auto.ru

Внимание! Настоящее издание не может быть полностью или частично воспроизведено и распространено без разрешения ОАО НВП «ИТЦ АВТО».

Информация, представленная в данном издании, является интеллектуальной собственностью ОАО «АВТОВАЗ», ОАО НВП «ИТЦ АВТО» и охраняется законом об авторском праве!

СОДЕРЖАНИЕ

Правила пользования каталогом	4
Модификации и комплектации автомобилей.	7
Комплектации двигателей для автомобилей LADA GRANTA	7
Перечень иллюстраций	8
Иллюстрации и перечни деталей и сборочных единиц:	
Двигатель	A
Трансмиссия	B
Тормозная система	C
Управление рулевое, подвеска и колеса	D
Устройства вспомогательные	E
Электрооборудование	K
Кузов	M
Инструмент	Y
Заглушки	Z
Таблицы:	
Таблицы нормалей.	N
Арматура жгутов проводов	АП
Сальники	S
Подшипники	AB
Номерной указатель	УН

ПРАВИЛА ПОЛЬЗОВАНИЯ КАТАЛОГОМ

В основном разделе Каталога «Иллюстрации и перечни деталей и сборочных единиц» детали и сборочные единицы размещены по функциональному признаку. К каждой иллюстрации (см. рис. 1) приложен перечень показанных на ней деталей и сборочных единиц, оформленный в виде таблицы (см. рис.2).

В «Таблицах» приведены стандартизованные детали, сальники и подшипники качения, дан рисунок каждой детали с указанием основных размеров.

В разделе «Номерной указатель» перечислены в порядке возрастания номеров детали и сборочные единицы, включенные в Каталог, с указанием индекса иллюстрации и номера позиции.

Чтобы по функции детали определить ее номер, необходимо:

- в «Перечне иллюстраций» узнать индекс иллюстрации,
- по индексу найти иллюстрацию,
- на иллюстрации определить номер позиции,
- по номеру позиции определить номер детали.

Чтобы по номеру найти деталь на иллюстрации, необходимо:

- в «Номерном указателе» определить индекс иллюстрации и номер позиции,
- по индексу найти иллюстрацию,
- на иллюстрации по номеру позиции найти деталь.

Ниже приведены условные обозначения, встречающиеся в каталоге.

1  - относится к первой передаче;

 - относится к заднему ходу;

- *) - допускается замена другими классами (в графе «Вариант»);
- ~ - вариант по выбору;
- ! - применять совместно;
- ^ - деталь применять методом подбора;

Е-4 - для автомобилей с системой снижения токсичности «Евро-4»;

ЭУР - для автомобилей с электроусилителем рулевого управления;

00001-0061008-11 – стандартизованная деталь, предпоследняя цифра – код материала детали (Таблица 1), последняя – код покрытия (Таблица 2).

Например, в номере 00001-0025742-12 предпоследняя цифра «1» указывает, что деталь изготовлена из стали с пределом прочности на разрыв от 490 до 784 МПа, а последняя цифра «2» означает, что деталь хромируется. В разделе «Таблицы» не приводятся номера, отличающиеся только последними двумя цифрами.

Таблица 1

Код	Материал
	Сталь с пределом прочности на разрыв, МПа (кг/мм ²)
0	333 – 490 (34 – 50)
1	490 – 784 (50 – 80)
2	784 – 980 (80 – 100)
3	980 – 1176 (100 – 120)
4	Латунь
5	Легкий сплав
6	Медь
7	Другие металлические материалы
8	Неметаллический
9	Смешанный

Таблица 2

Код	Покрытие
0	Отсутствие покрытия
1	Цинкование
2	Хромирование
3	Фосфатирование
4	Лужение
5	Никелирование блестящее
6	Оксидирование
7	Специальное покрытие
8	Специальное покрытие
9	Специальное покрытие



Рис. 1

Количество на иллюстрации									
№ поз.	№ извещ. об и м	Дата выпуска из	Вкл. в з/	Номер детали	Вариант	Применимость	Кол.	Наименование	
1			+	21900-3724026-10			1	Жгут проводов системы зажигания	
1			+	21900-3724026-40		(01)	1	Жгут проводов системы зажигания	
2			+	21110-3724036-00			1	Жгут проводов форсунок	
3			+	21110-3707080-10	~		1	Жгут высоковольтных проводов	
3			+	21110-3707080-12	~		1	Жгут высоковольтных проводов	
3			+	21110-3707080-14	~		1	Жгут высоковольтных проводов	
4			+	21900-3724019-00			1	Жгут проводов коробки воздухопритока	
5			+	21900-3724080-00			1	Провод соединительный аккумуляторной батареи	
6			+	21900-3724010-00			1	Жгут проводов передний	
6			+	21900-3724010-00		(01)	1	Жгут проводов передний	
7			+	21900-3724070-00			1	Жгут проводов аккумуляторной батареи и стартера	

Номер позиции

Сборочная единица поставляется в запасные части

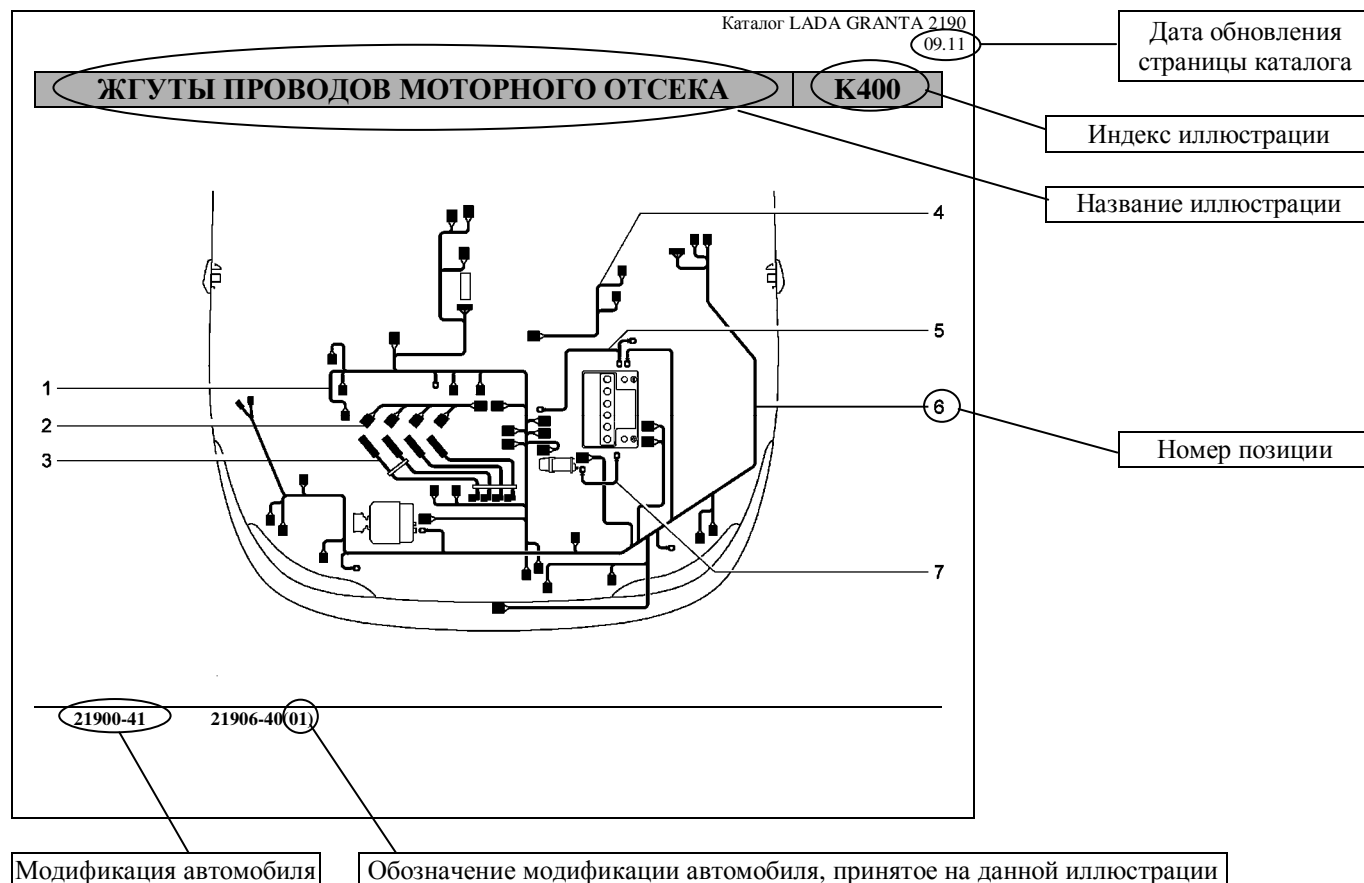
Номер сборочной единицы

Деталь устанавливается только на автомобиль 21906-40 (см. Рис. 1)

Наименование сборочной единицы

Рис. 2

МОДИФИКАЦИИ И КОМПЛЕКТАЦИИ АВТОМОБИЛЕЙ

Модель	Модификация	Тип кузова	Комплектация	Код исполнения	Исполнение	Нормы токсичности	Примечание
21900	21900	седан	11	41	норма	Евро-4	-базовая комплектация для внутреннего рынка с 8-ми клап. двигателем, электронной педалью акселератора, электроусилителем руля, подушкой безопасности водителя
21906	21906		10	40	стандарт		-базовая комплектация для внутреннего рынка с 8-ми клап. двигателем, электронной педалью акселератора, без усилителя руля

КОМПЛЕКТАЦИИ ДВИГАТЕЛЕЙ ДЛЯ АВТОМОБИЛЕЙ LADA GRANTA 2190

Модификация автомобиля	Комплектация автомобиля	Исполнение	Комплектация двигателя для зап. частей	Тип двигателя	Рабочий объём, л	Нормы токсичности	Контроллер
21900	11	41	11186-1000260-40	8-клапанный	1,6	Евро-4	11186-1411020-21 или 11186-1411020-22
21906	10	40	11183-1000260-80				11183-1411020-61 или 11183-1411020-62

ПЕРЕЧЕНЬ ИЛЛЮСТРАЦИЙ

Наименование иллюстраций	Индекс	Варианты
1	2	3
А. Двигатель		
А0. Двигатель в сборе		
Двигатель	A001	
Подвеска двигателя	A010	
Подвеска двигателя	A011	
А1. Основные элементы двигателя		
Блок цилиндров и головка блока	A100	
Картер масляный	A110	
Вал коленчатый и маховик	A120	
Вал коленчатый и маховик	A121	
Шатуны и поршни	A130	~
Шатуны и поршни	A131	~
Шатуны и поршни	A132	
Привод вала распределительного	A140	
Привод вала распределительного	A141	
Механизм газораспределительный	A150	
А2. Система подачи топлива		
Установка бака топливного	A200	
Трубопроводы топливный и паровой	A210	
Трубки топливного и парового трубопроводов	A220	
Рампа и форсунки	A230	
А3. Система подачи воздуха		
Установка фильтра воздушного	A300	
Фильтр воздушный	A310	
Система подачи воздуха	A320	
Педаль привода акселератора	A330	
А4. Система выпуска отработавших газов		
Труба впускная	A400	
Модуль впуска	A410	
Труба приемная с нейтрализатором	A420	
Глушители	A430	
А5. Система смазки		
Система смазки и вентиляции	A500	
Насос масляный	A510	
А6. Система охлаждения		
Радиатор в сборе	A600	
Система охлаждения	A610	

1	2	3
В. Трансмиссия		
В1. Сцепление		
Привод сцепления	B110	
Сцепление	B140	
Картер сцепления	B150	
В2. Коробка передач		
Коробка передач	B200	
Картер коробки передач	B210	
Валы коробки передач	B220	
Шестерни коробки передач	B230	
Привод переключения передач	B250	
Тяга реактивная	B252	
Механизм выбора и переключения передач	B260	
Механизм выбора передач	B270	
В4. Привод колес		
Привод передних колес	B400	
Дифференциал	B410	
С. Тормозная система		
С1. Привод тормозов		
Педаль тормоза	C100	
Элементы привода тормозов	C110	
Привод гидротормозов	C120	
Привод регулятора давления тормозов	C130	
Цилиндр колесный заднего тормоза	C150	
Регулятор давления тормозов	C160	
Привод стояночного тормоза	C170	
С2. Тормозные механизмы		
Тормоза передние	C200	
Элементы передних тормозов	C210	
Тормоза задние в сборе	C220	
Тормоза задние	C230	
Д. Управление рулевое, подвеска и колеса		
Д1. Управление рулевое		
Колонка рулевая	D100	
Колонка рулевая	D101	
Механизм рулевой	D110	
Привод рулевой	D120	
Вал рулевого управления	D141	
Элементы рулевого механизма	D150	
Картер рулевого механизма	D160	

1	2	3
D2. Подвеска передняя		
Элементы передней подвески	D200	
Рычаги передней подвески	D210	
Стабилизатор поперечной устойчивости	D220	
D3. Подвеска задняя		
Подвеска задняя	D300	
Рычаги задней подвески с тормозами	D310	
D4. Колеса		
Кулаки поворотные и ступицы	D400	
Колеса	D410	
Колеса	D411	
Ступицы задних колес	D420	
Е. Устройства вспомогательные		
Е1. Климатическая установка		
Система вентиляции и отопления	E100	
Отопитель с управлением и шлангами	E110	
Щиток водоотражательный	E140	
Дефлекторы вытяжной вентиляции	E150	
Е2. Омователи		
Омователи	E200	
Е3. Стеклоочистители		
Стеклоочиститель передний	E300	
Е4. Подушки безопасности		
Надувные подушки безопасности	E400	
К1. Электрооборудование двигателя		
Контроллер системы управления двигателем	K100	
Выключатель зажигания	K110	
Модуль и свечи зажигания	K120	
Установка батареи аккумуляторной	K130	
Установка генератора	K140	
Стартер	K150	
К2. Система освещения		
Освещение переднее	K200	
Освещение салона	K220	
Приборы световые задние	K230	

1	2	3
К3. Сигналы, приборы, реле		
Сигналы	K300	
Приборы и подсветка	K310	
Выключатели	K320	
Блок предохранителей	K330	
Реле монтажного блока	K340	
Переключатели стеклоподъемников	K350	
К4. Жгуты проводов		
Жгуты проводов моторного отсека	K400	
Жгуты проводов салона	K410	
М. Кузов		
М0. Кузов в сборе		
Кузов	M001	
М1. Интерьер салона		
Сиденья	M100	
Ремни безопасности	M135	
Шумоизоляция салона	M140	
Шумоизоляция моторного отсека	M145	
Коврики	M150	
Облицовка туннеля пола	M155	
Обивка крыши, задка и полки багажника	M160	
Обивка боковины	M170	
Принадлежности салона	M180	
Панель приборов	M190	
Панель приборов	M191	
Поперечина и кронштейны панели приборов	M192	
М2. Каркас и панели кузова		
Капот	M200	
Пол передний	M210	
Пол задний	M220	
Каркас заднего пола	M230	
Каркас передка	M240	
Каркас боковины и задка	M250	
Панели кузова	M260	
Крышка багажника	M280	
Замок крышки багажника	M290	

1	2	3
М3. Двери и окна		
Дверь передняя правая	M300	
Дверь передняя левая	M301	
Навеска боковых дверей и уплотнители	M305	
Двери задние	M310	
Замки передних дверей	M320	
Замки задних дверей	M325	
Ручки передних дверей	M330	
Ручки задних дверей	M335	
Окна передних дверей	M340	
Окна задних дверей	M350	
Стеклоподъемники передних дверей	M360	
Стеклоподъемники передних дверей	M361	
Стеклоподъемники задних дверей	M370	
Окна	M380	
М4. Элементы облицовочные		
Щитки	M410	
Орнаменты и накладки облицовочные	M420	
Щитки заднего крыла	M421	
Фартуки заднего крыла	M422	
Накладки облицовочные ветрового окна	M425	
Бампер передний	M430	
Бампер задний	M440	
У. Инструмент		
У1. Инструмент шоферский		
Инструмент шоферский	У100	
З. Заглушки		
Схема установки заглушек	Z100	
Схема установки заглушек	Z101	
Схема установки заглушек	Z102	

ИЛЛЮСТРАЦИИ И ПЕРЕЧНИ ДЕТАЛЕЙ И СБОРОЧНЫХ ЕДИНИЦ

ДВИГАТЕЛЬ

A001

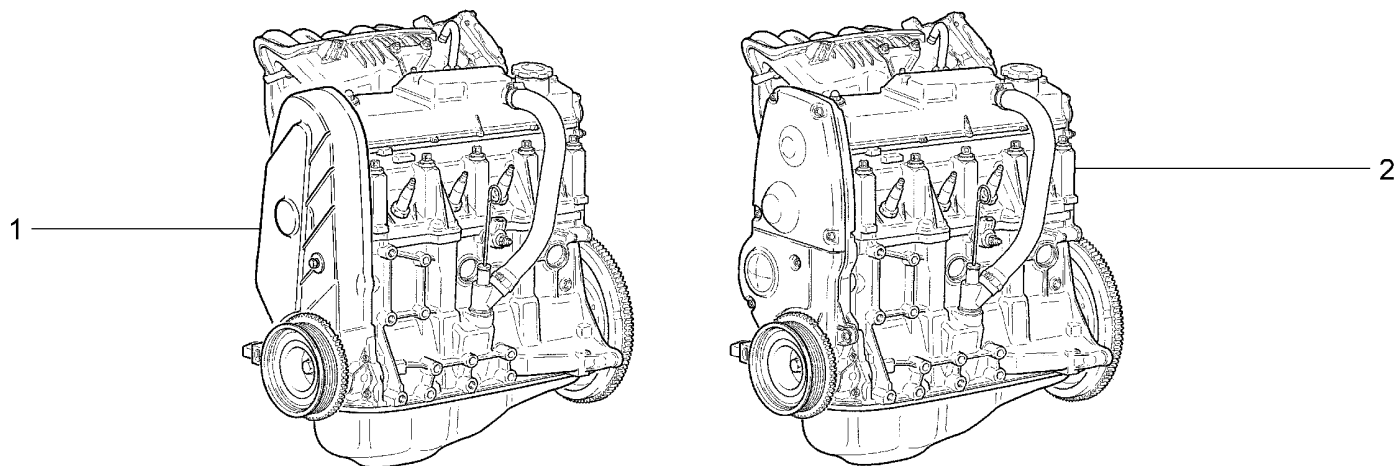

21900-41(01) 21906-40(02)									
№ поз.	№ извещ. об изм	Дата выпуска изв	Вкл. в з/ч	Номер детали	Вари ант	Применяемость	Кол.	Наименование	
1				11183-1000260-80		(02)	1	Двигатель в сборе	
2				11186-1000260-40		(01)	1	Двигатель в сборе	

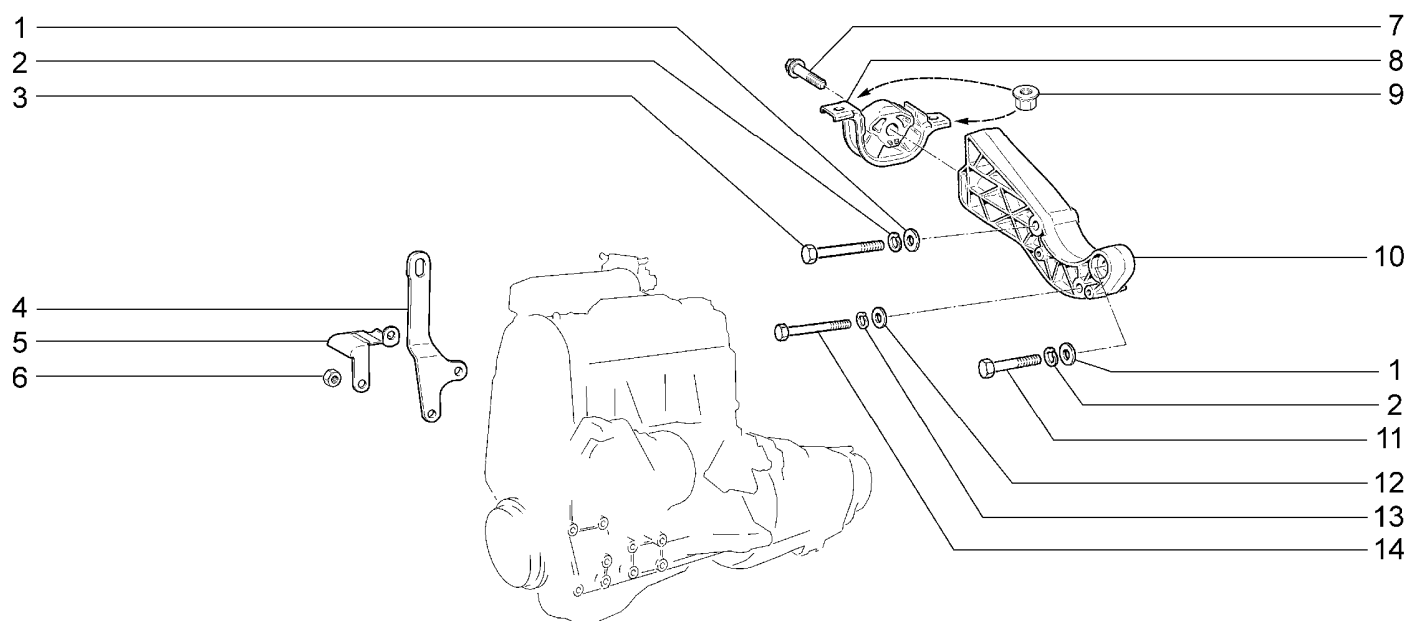
ПОДВЕСКА ДВИГАТЕЛЯ**A010****21900-41****21906-40**

№ поз.	№ извещ. об изм	Дата выпуска изв	Вкл. в з/ч	Номер детали	Вари ант	Применяемость	Кол.	Наименование
1			+	00001-0005200-01			2	Шайба 12
2			+	00001-0005170-70			2	Шайба 12 пружинная
3			+	00001-0055415-21			1	Болт М12х1,25х90
4			+	21110-1001074-10			1	Рым для подъема двигателя передний
5			+	21114-1008043-00			1	Экран датчика давления масла
6			+	00001-0061008-11			2	Гайка М8
7			+	11180-1001488-00			1	Болт крепления задней опоры
8			+	21900-1001033-00			1	Опора подвески двигателя задняя в сборе
9			+	11180-1001257-00			2	Гайка крепления опоры двигателя
10			+	11180-1001032-00			1	Кронштейн задней подвески
11			+	00001-0055412-21			1	Болт М12х1,25х70
12			+	00001-0026386-01			1	Шайба 10
13			+	00001-0005168-70			1	Шайба 10 пружинная
14			+	00001-0059716-21			1	Болт М10х1,25х90

ПОДВЕСКА ДВИГАТЕЛЯ

A011

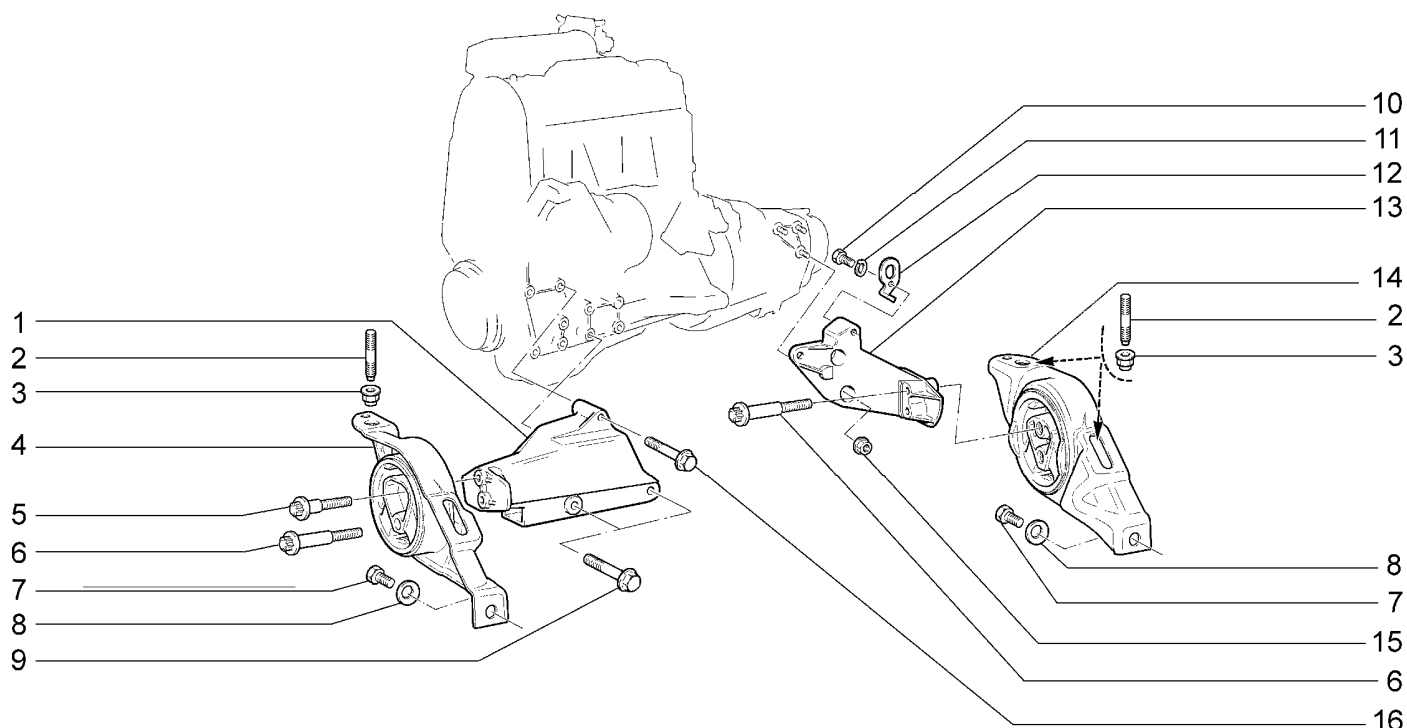

21900-41		21906-40								
№ поз.	№ извещ. об изм	Дата выпуска изв	Вкл. в з/ч	Номер детали	Вариант	Применяемость	Кол.	Наименование		
1			+	11180-1001157-00			1	Кронштейн правой опоры подвески двигателя		
2			+	11180-1001101-00			4	Шпилька крепления подвески		
3			+	11180-1001257-00			4	Гайка крепления опоры двигателя		
4			+	21900-1001089-00			1	Опора подвески двигателя правая в сборе		
5				11180-1001492-00			1	Болт крепления правой опоры подвески двигателя верхний		
6			+	11180-1001493-00			3	Болт крепления опоры подвески двигателя		
7			+	00001-0059705-21			2	Болт М10х1,25х20		
8			+	00001-0011983-73			2	Шайба 10 пружинная коническая		
9			+	11180-1001498-00			2	Болт нижний		
10			+	00001-0060434-21			1	Болт М8х20		
11			+	00001-0005166-70			1	Шайба 8 пружинная		
12			+	21080-1001076-00			1	Рым задний		
13			+	11180-1001231-00			1	Кронштейн левой опоры подвески		
14			+	21900-1001045-00			1	Опора подвески двигателя левая в сборе		
15				21100-1001257-00			3	Гайка М10х1,25		
16			+	11180-1001499-01			1	Болт верхний		

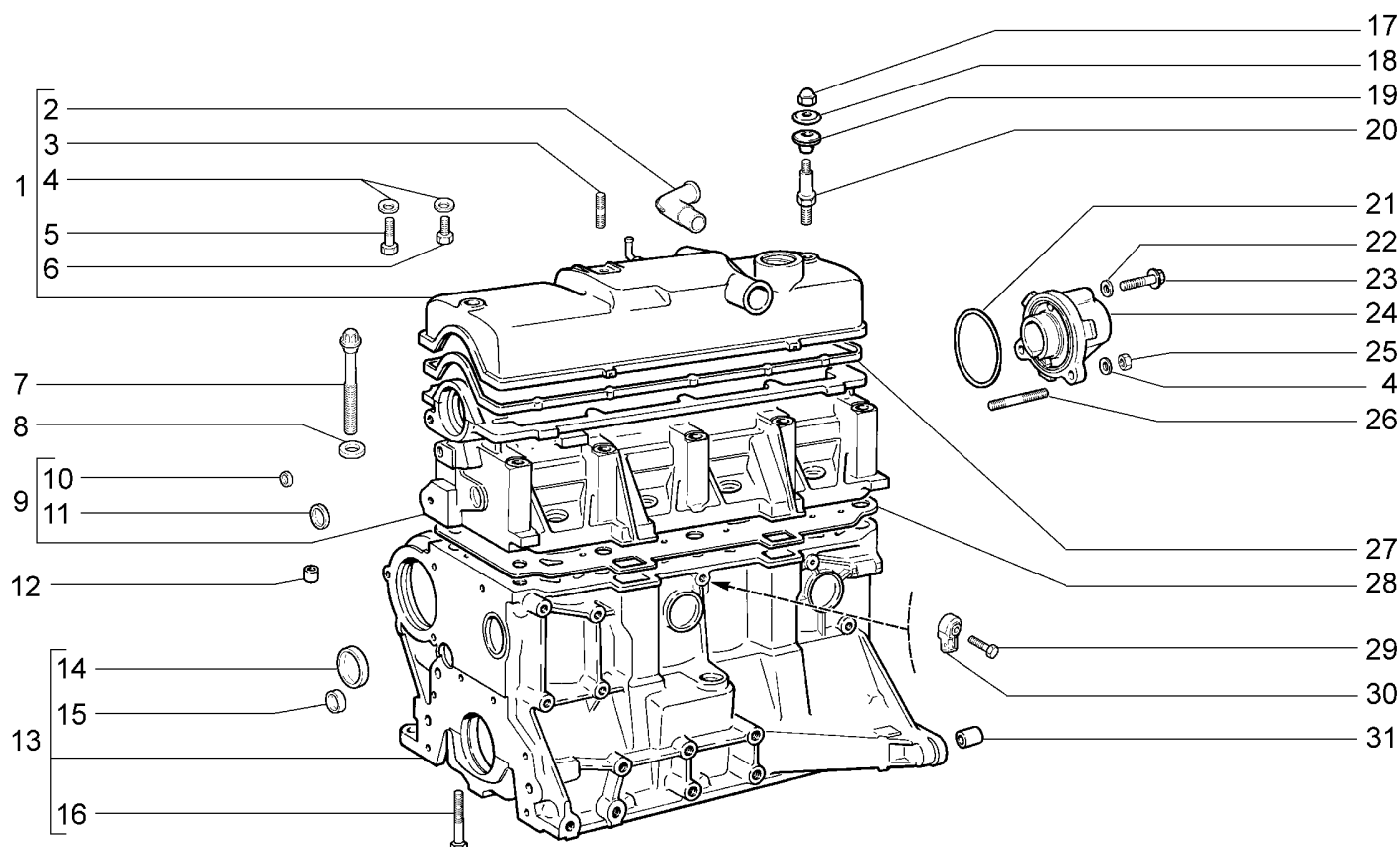
БЛОК ЦИЛИНДРОВ И ГОЛОВКА БЛОКА**A100****21900-41(01) 21906-40(02)**

№ поз.	№ извещ. об изм	Дата выпуска изв	Вкл. в з/ч	Номер детали	Вариант	Применяемость	Кол.	Наименование
1			+	21114-1003260-00			1	Крышка головки цилиндров
2			+	21110-1014278-10			1	Штуцер
3			+	00001-0035410-21			1	Шпилька М6х18
4			+	00001-0011977-73			4	Шайба 6 пружинная коническая
5			+	00001-0009028-21			1	Болт М6х30
6			+	00001-0009021-21			1	Болт М6х14
7			+	21080-1003271-01		(02)	10	Болт крепления головки цилиндров
7			+	21116-1003271-00		(01)	10	Болт крепления головки цилиндров
8			+	21080-1003265-00			10	Шайба
9			+	11180-1003011-00		(02)	1	Головка блока цилиндров
9			+	11186-1003011-00		(01)	1	Головка блока цилиндров
10			+	00001-0043282-01			2	Заглушка 10 чашечная
11				00001-0043291-01			1	Заглушка 30 чашечная
12			+	21010-1002042-00			2	Втулка установочная головки цилиндров
13			+	11183-1002011-10		(02)	1	Блок цилиндров
13			+	21126-1002011-00		(01)	1	Блок цилиндров
14			+	00001-0043292-01			6	Заглушка 36 чашечная
15			+	21083-1002046-00			2	Заглушка
16			+	00001-0042343-30			10	Болт М10х1,25х65 самоконтрящийся
17			+	21080-1003298-00			2	Гайка

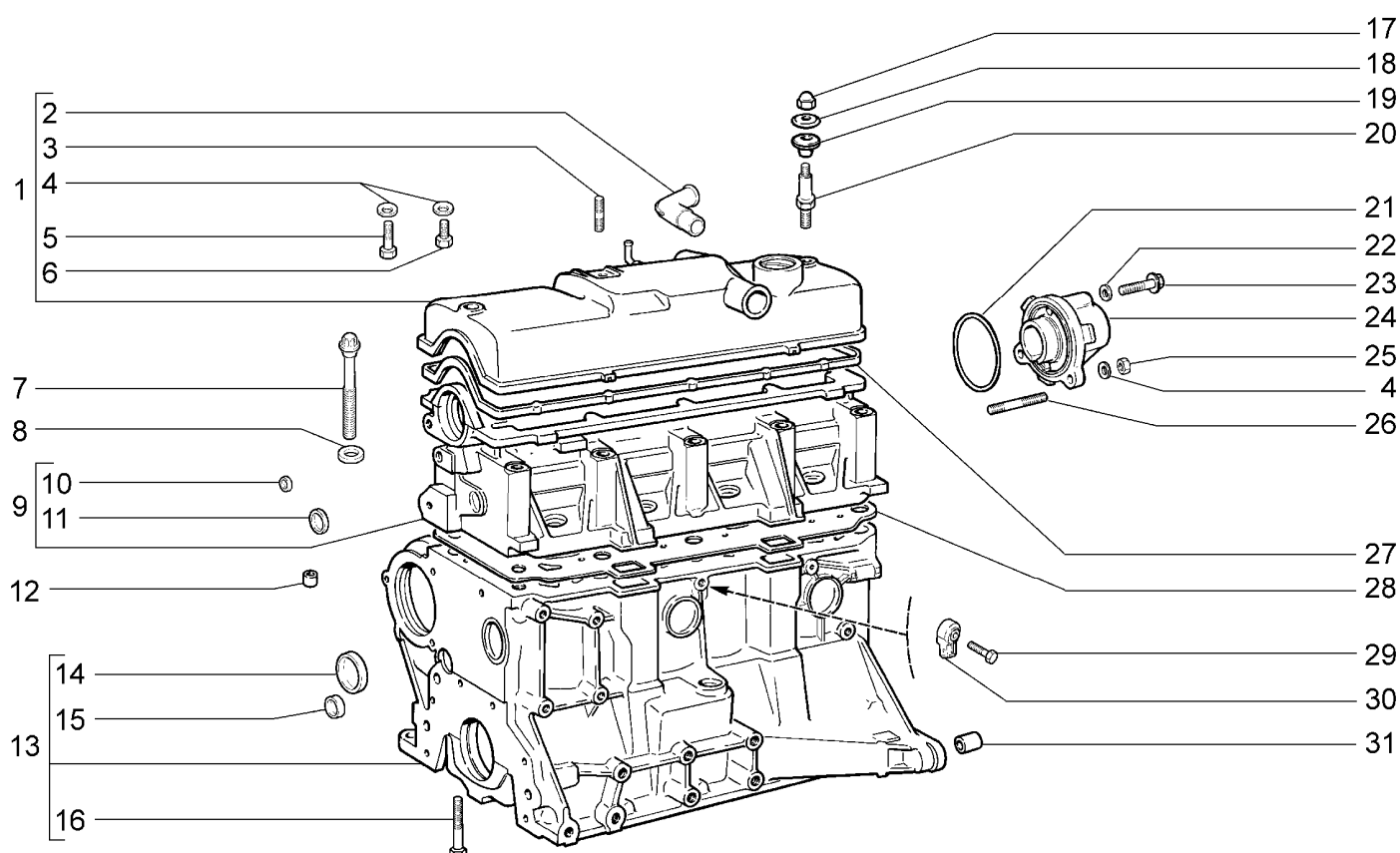
БЛОК ЦИЛИНДРОВ И ГОЛОВКА БЛОКА**A100****21900-41(01) 21906-40(02)**

№ поз.	№ извещ. об изм	Дата выпуска изв	Вкл. в з/ч	Номер детали	Вариант	Применяемость	Кол.	Наименование
18			+	21080-1003278-01			2	Шайба
19			+	21080-1003277-01	~		2	Втулка
19			+	21080-1003277-02	~		2	Втулка
20			+	21080-1003274-00			2	Шпилька
21			+	21080-1003284-10			1	Кольцо уплотнительное
22			+	21110-1003284-00			1	Кольцо уплотнительное
23			+	21110-1003286-00			1	Болт М6х40
24			+	21110-1003288-00	~		1	Заглушка
24			+	21110-1003288-01	~		1	Заглушка
25			+	00001-0007259-11			2	Гайка М6
26			+	21900-1003287-00			2	Шпилька крепления заглушки
27			+	21080-1003270-10	~		1	Прокладка крышки головки цилиндров
27			+	21080-1003270-11	~		1	Прокладка крышки головки цилиндров
28			+	21083-1003020-10	~	(02)	1	Прокладка головки цилиндров
28			+	21083-1003020-12	~	(02)	1	Прокладка головки цилиндров
28			+	21116-1003020-00		(01)	1	Прокладка головки цилиндров
29			+	00001-0060436-21			1	Болт М8х25
30			+	21120-3855020-01	~		1	Датчик детонации
30			+	21120-3855020-02	~		1	Датчик детонации
31			+	21010-1002040-00			2	Втулка установочная картера сцепления

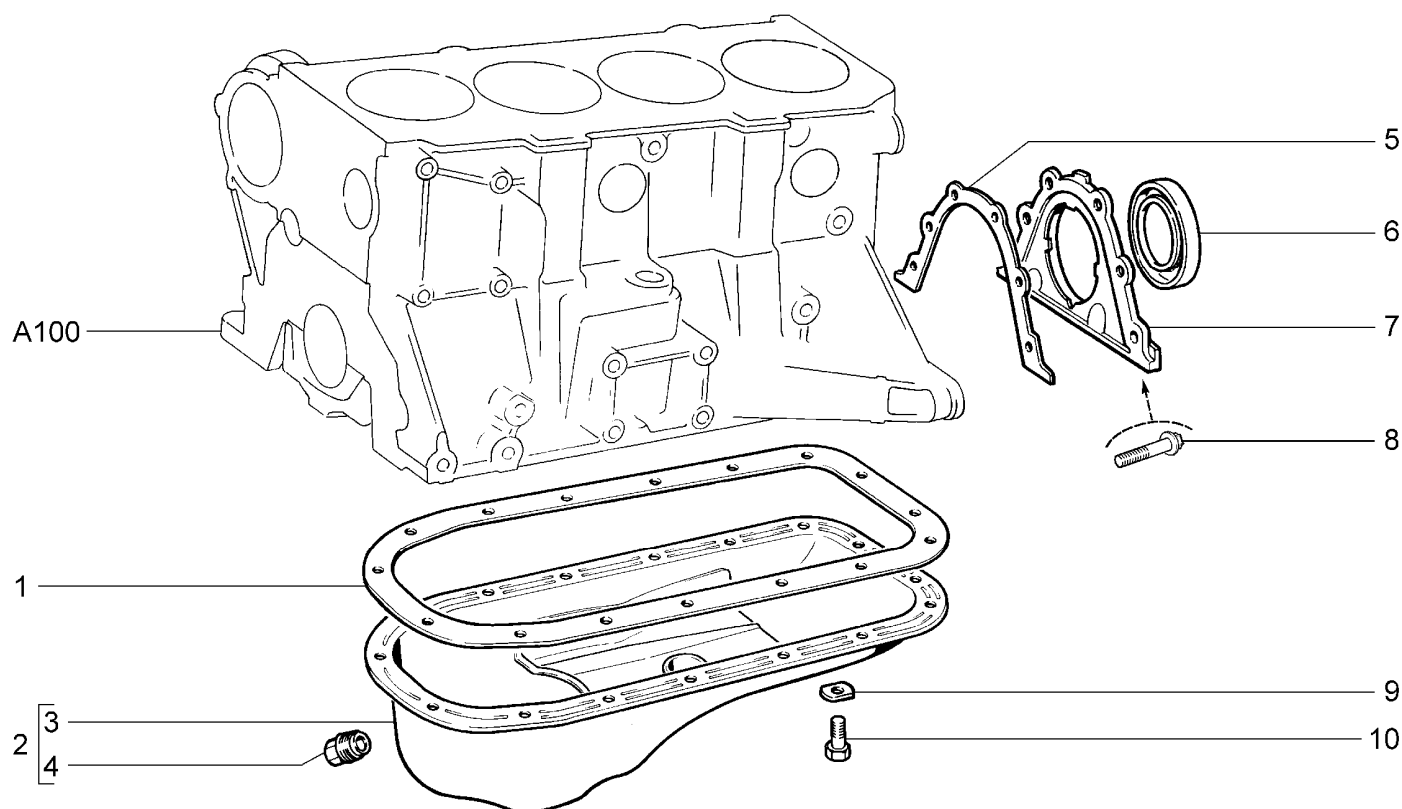
КАРТЕР МАСЛЯНЫЙ**A110**

21900-41		21906-40							
№ поз.	№ извещ. об изм	Дата выпуска изв	Вкл. в з/ч	Номер детали	Вариант	Применяемость	Кол.	Наименование	
1			+	21080-1009070-00			1	Прокладка	
2			+	21100-1009010-00			1	Картер масляный в сборе	
3			+	21100-1009010-30			1	Картер масляный	
4			+	21080-1009156-00			1	Пробка 22x1,5 сливная	
5			+	21080-1005155-10	~		1	Прокладка держателя	
5			+	21080-1005155-12	~		1	Прокладка держателя	
6			+	21080-1005160-00	~		1	Сальник коленчатого вала	
6			+	21080-1005160-01	~		1	Сальник коленчатого вала	
6			+	21080-1005160-02	~		1	Сальник коленчатого вала	
6			+	21080-1005160-03	~		1	Сальник коленчатого вала	
6			+	21100-1005162-00	~		1	Сальник коленчатого вала	
7			+	21080-1005153-00			1	Держатель заднего сальника	
8			+	21120-1005157-00			6	Болт фланцевый	
9			+	00001-0011974-73			16	Шайба 6 специальная	
10			+	00001-0009021-21			16	Болт М6х14	

ВАЛ КОЛЕНЧАТЫЙ И МАХОВИК

A120

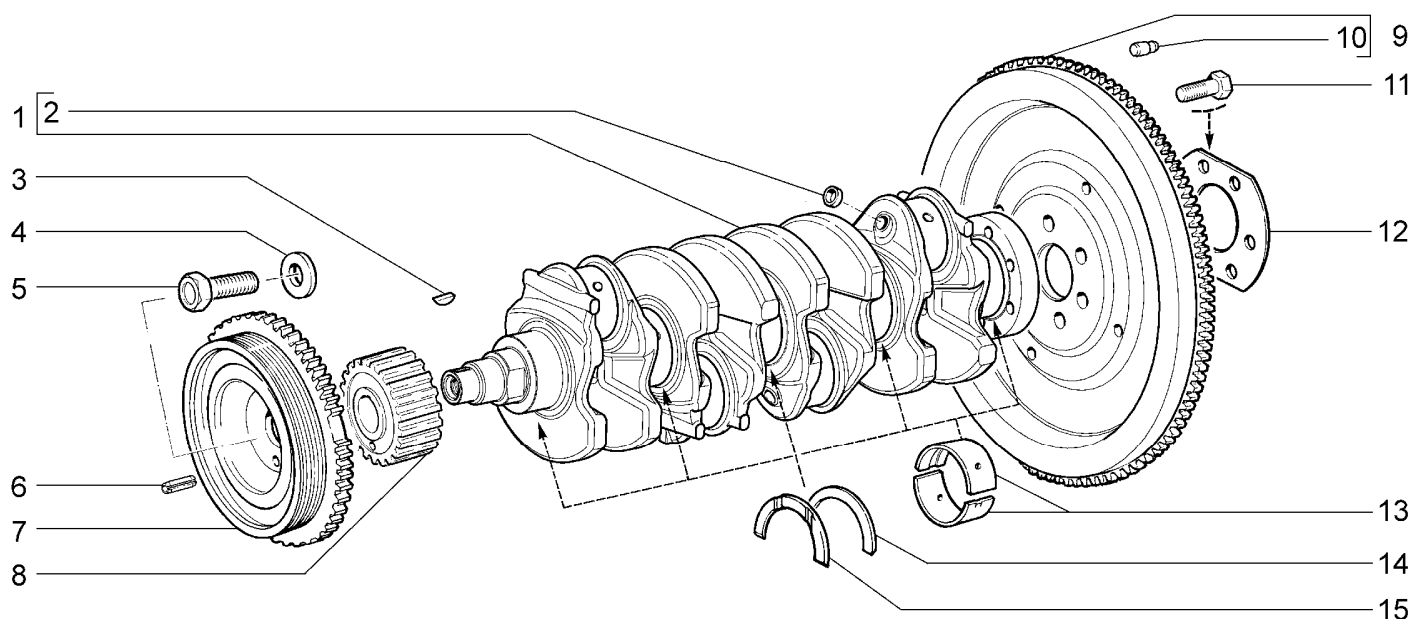

21906-40

№ поз.	№ извещ. об изм	Дата выпуска изв	Вкл. в з/ч	Номер детали	Вариант	Применяемость	Кол.	Наименование
1			+	11183-1005016-01	~		1	Вал коленчатый
1			+	11183-1005016-03	~		1	Вал коленчатый
2			+	00001-0043282-01			4	Заглушка 10 чашечная
3			+	21080-1005017-00			1	Шпонка 4x5
4			+	21080-1005065-00			1	Шайба
5			+	00001-0055404-33			1	Болт М12х1,25х30
6			+	21080-1005031-00			1	Штифт
7			+	21100-1005058-00	~		1	Демпфер
7			+	21100-1005058-03	~		1	Демпфер
7			+	21100-1005058-04	~		1	Демпфер
8			+	21080-1005030-20			1	Шкив зубчатый вала коленчатого
9			+	21100-1005115-02	~		1	Маховик
9			+	21100-1005115-03	~		1	Маховик
9			+	21810-1005115-10	~		1	Маховик
10			+	21010-1005126-00			3	Штифт установочный
11			+	21080-1005127-00			6	Болт М10х1,25х23,5 самоблокирующийся
12			+	21080-1005128-00			1	Шайба болтов
13			+	21080-1000102-01	^		1	Комплект коренных вкладышей
13			+	21080-1000102-11	^		1	Комплект коренных вкладышей - 0,25мм
13			+	21080-1000102-12	^		1	Комплект коренных вкладышей - 0,50мм
13			+	21080-1000102-13	^		1	Комплект коренных вкладышей - 0,75мм
13			+	21080-1000102-15	^		1	Комплект коренных вкладышей - 0,05мм

ВАЛ КОЛЕНЧАТЫЙ И МАХОВИК

A120

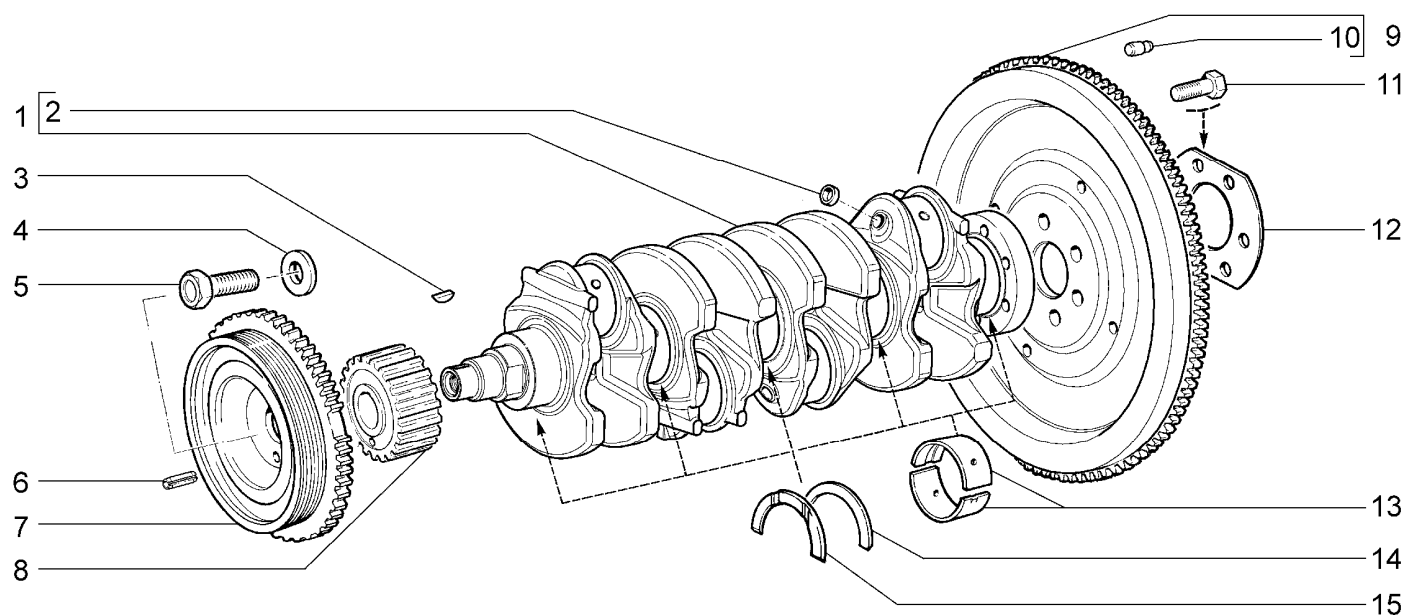

21906-40

№ поз.	№ извещ. об изм	Дата выпуска изв	Вкл. в з/ч	Номер детали	Вариант	Применяемость	Кол.	Наименование
14			+	21060-1005183-00	^		1	Полукольцо
14			+	21060-1005183-20	^		1	Полукольцо +0,127мм
15			+	21010-1005183-00	^		1	Полукольцо
15			+	21010-1005183-01	^		1	Полукольцо
15			+	21010-1005183-20	^		1	Полукольцо +0,130мм
15			+	21010-1005183-21	^		1	Полукольцо +0,127мм

ВАЛ КОЛЕНЧАТЫЙ И МАХОВИК

A121

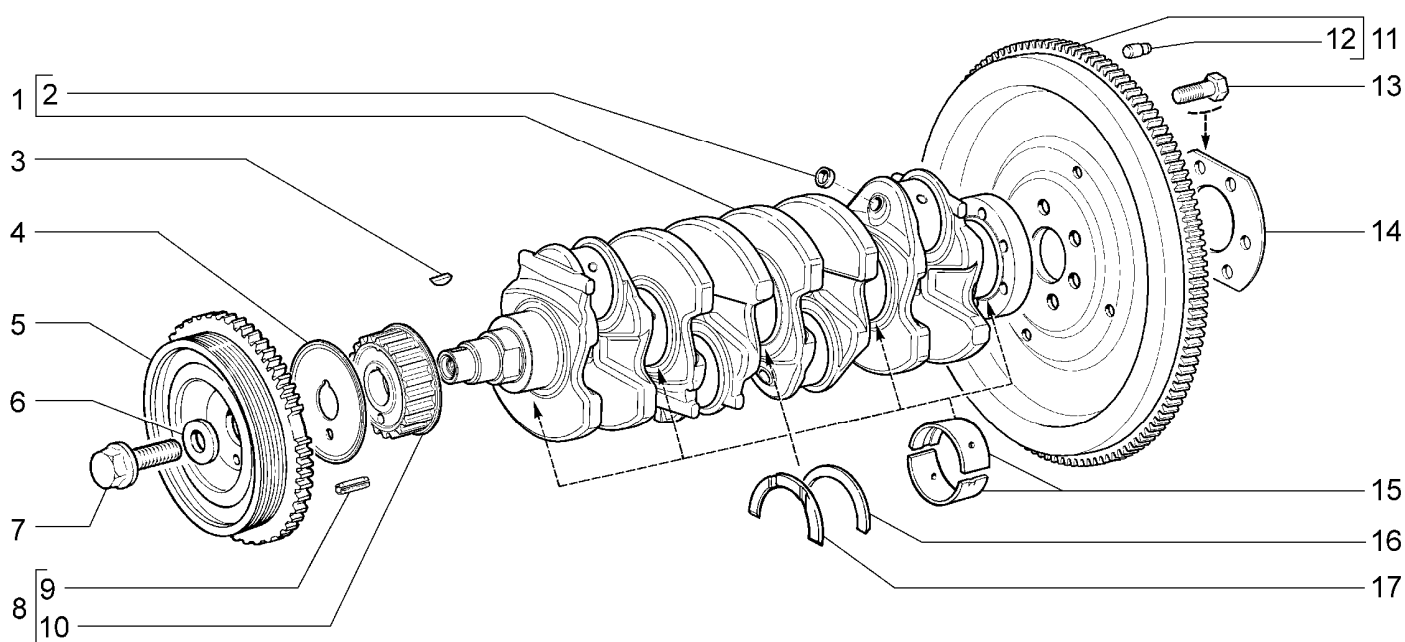

21900-41

№ поз.	№ извещ. об изм	Дата выпуска изв	Вкл. в з/ч	Номер детали	Вариант	Применяемость	Кол.	Наименование
1			+	11183-1005016-01	~		1	Вал коленчатый
1			+	11183-1005016-03	~		1	Вал коленчатый
2			+	00001-0043282-01			4	Заглушка 10 чашечная
3			+	21080-1005017-00			1	Шпонка 4x5
4			+	21116-1005317-00			1	Шайба дистанционная
5			+	21100-1005058-00	~		1	Демпфер
5			+	21100-1005058-03	~		1	Демпфер
5			+	21100-1005058-04	~		1	Демпфер
6			+	21100-1005065-00			1	Шайба
7			+	21100-1005076-00			1	Болт
8			+	21116-1005025-00			1	Шкив зубчатый вала коленчатого в сборе
9			+	21080-1005031-00			1	Штифт
10			+	21116-1005030-00			1	Шкив зубчатый вала коленчатого
11			+	21100-1005115-02	~		1	Маховик
11			+	21100-1005115-03	~		1	Маховик
11			+	21810-1005115-10	~		1	Маховик
12			+	21010-1005126-00			3	Штифт установочный
13			+	21080-1005127-00			6	Болт М10х1,25х23,5 самоблокирующийся
14			+	21080-1005128-00			1	Шайба болтов

ВАЛ КОЛЕНЧАТЫЙ И МАХОВИК

A121

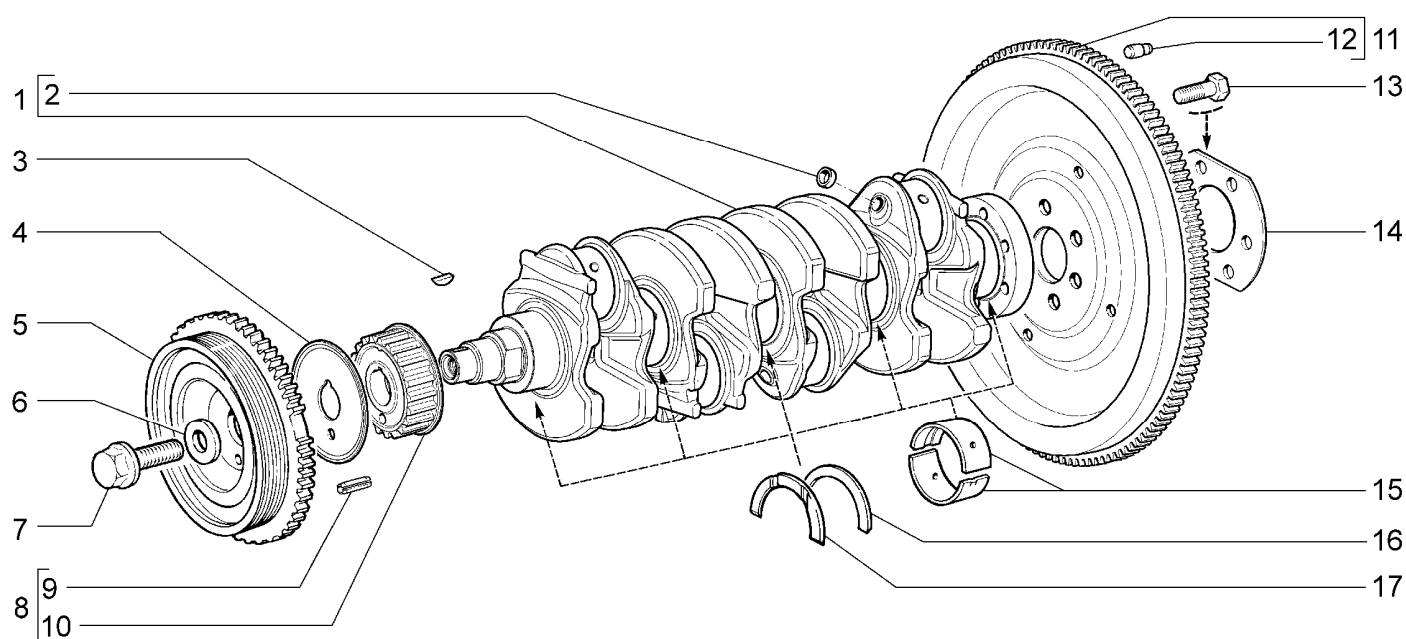

21900-41

№ поз.	№ извещ. об изм	Дата выпуска изв	Вкл. в з/ч	Номер детали	Вариант	Применяемость	Кол.	Наименование
15			+	21080-1000102-01	^		1	Комплект коренных вкладышей
15			+	21080-1000102-11	^		1	Комплект коренных вкладышей - 0,25мм
15			+	21080-1000102-12	^		1	Комплект коренных вкладышей - 0,50мм
15			+	21080-1000102-13	^		1	Комплект коренных вкладышей - 0,75мм
15			+	21080-1000102-15	^		1	Комплект коренных вкладышей - 0,05мм
16			+	21060-1005183-00	^		1	Полукольцо
16			+	21060-1005183-20	^		1	Полукольцо +0,127мм
17			+	21010-1005183-00	^		1	Полукольцо
17			+	21010-1005183-01	^		1	Полукольцо
17			+	21010-1005183-20	^		1	Полукольцо +0,130мм
17			+	21010-1005183-21	^		1	Полукольцо +0,127мм

ШАТУНЫ И ПОРШНИ (~)

A130

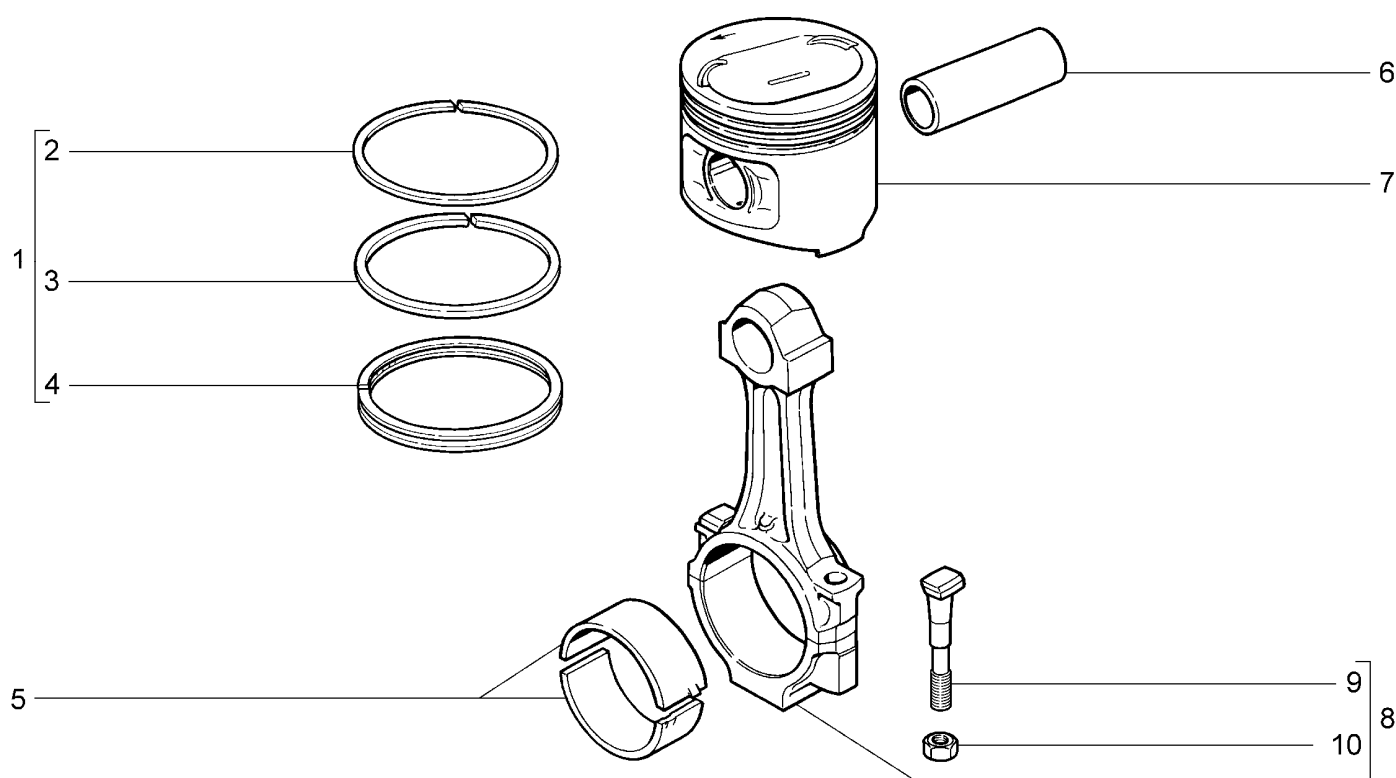

21906-40

№ поз.	№ извещ. об изм	Дата выпуска изв	Вкл. в з/ч	Номер детали	Вариант	Применяемость	Кол.	Наименование
1			+	21083-1000100-00	^		1	Комплект колец
1			+	21083-1000100-31	^		1	Комплект колец +0,4мм
1			+	21083-1000100-32	^		1	Комплект колец +0,8мм
1			+	21083-1004029-00	^		1	Комплект колец
2			+	21083-1004030-31	*		1	Кольцо поршневое компрессионное верхнее +0,4мм
2			+	21083-1004030-32	**		1	Кольцо поршневое компрессионное верхнее +0,8мм
3			+	21083-1004025-31	*		1	Кольцо поршневое компрессионное нижнее +0,4мм
3			+	21083-1004025-32	**		1	Кольцо поршневое компрессионное нижнее +0,8мм
4			+	21083-1004035-31	*		1	Кольцо поршневое маслосъемное +0,4мм
4			+	21083-1004035-32	**		1	Кольцо поршневое маслосъемное +0,8мм
5			+	21010-1000104-10	^		1	Комплект шатунных вкладышей
5			+	21010-1000104-11	^		1	Комплект шатунных вкладышей -0,25мм
5			+	21010-1000104-12	^		1	Комплект шатунных вкладышей -0,50мм
5			+	21010-1000104-13	^		1	Комплект шатунных вкладышей -0,75мм
5			+	21010-1000104-14	^		1	Комплект шатунных вкладышей -1,00мм
5			+	21010-1000104-15	^		1	Комплект шатунных вкладышей -0,05мм
5			+	21010-1000104-40	^		1	Комплект шатунных вкладышей
5			+	21010-1000104-41	^		1	Комплект шатунных вкладышей -0,125мм
5			+	21010-1000104-42	^		1	Комплект шатунных вкладышей -0,25мм
5			+	21010-1000104-43	^		1	Комплект шатунных вкладышей -0,50мм

ШАТУНЫ И ПОРШНИ (~)

A130

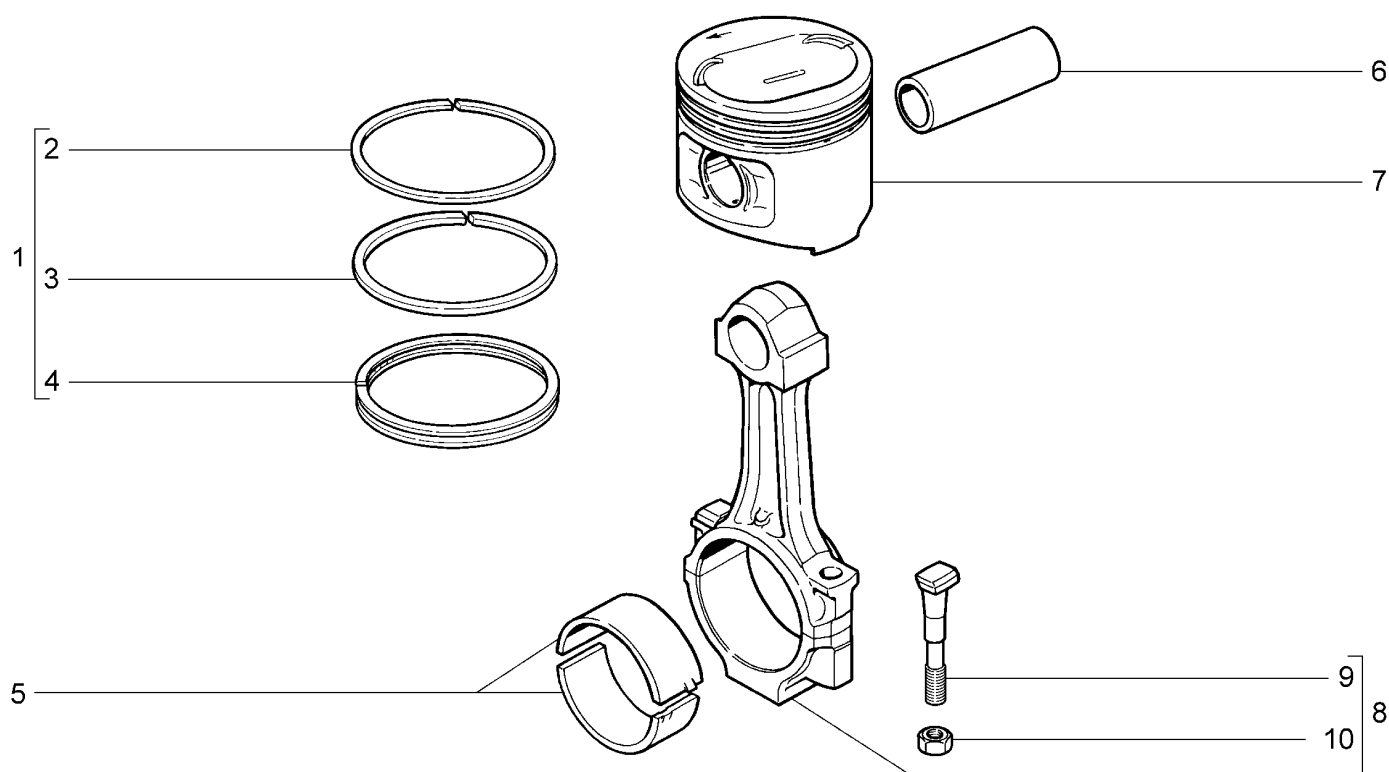

21906-40

№ поз.	№ извещ. об изм	Дата выпуска изв	Вкл. в з/ч	Номер детали	Вариант	Применяемость	Кол.	Наименование
5			+	21010-1000104-44	^		1	Комплект шатунных вкладышей -0,75мм
5			+	21010-1000104-45	^		1	Комплект шатунных вкладышей -1,00мм
6			+	21213-1004020-00	*)		4	Палец поршневой, класс 1
6			+	21213-1004020-01	*)		4	Палец поршневой, класс 2
6			+	21213-1004020-02	*)		4	Палец поршневой, класс 3
7			+	21083-1004015-00	*)		4	Поршень, класс А
7			+	21083-1004015-02	*)		4	Поршень, класс С
7			+	21083-1004015-04	*)		4	Поршень, класс Е
7			+	21083-1004015-31	*)		4	Поршень ремонтный №1
7			+	21083-1004015-32	*)		4	Поршень ремонтный №2
8			+	21080-1004045-00			4	Шатун
9			+	21010-1004062-00			8	Болт
10			+	00001-0025550-20			8	Гайка М9х1

* - входит в состав комплекта 21083-1000100-31

** - входит в состав комплекта 21083-1000100-32

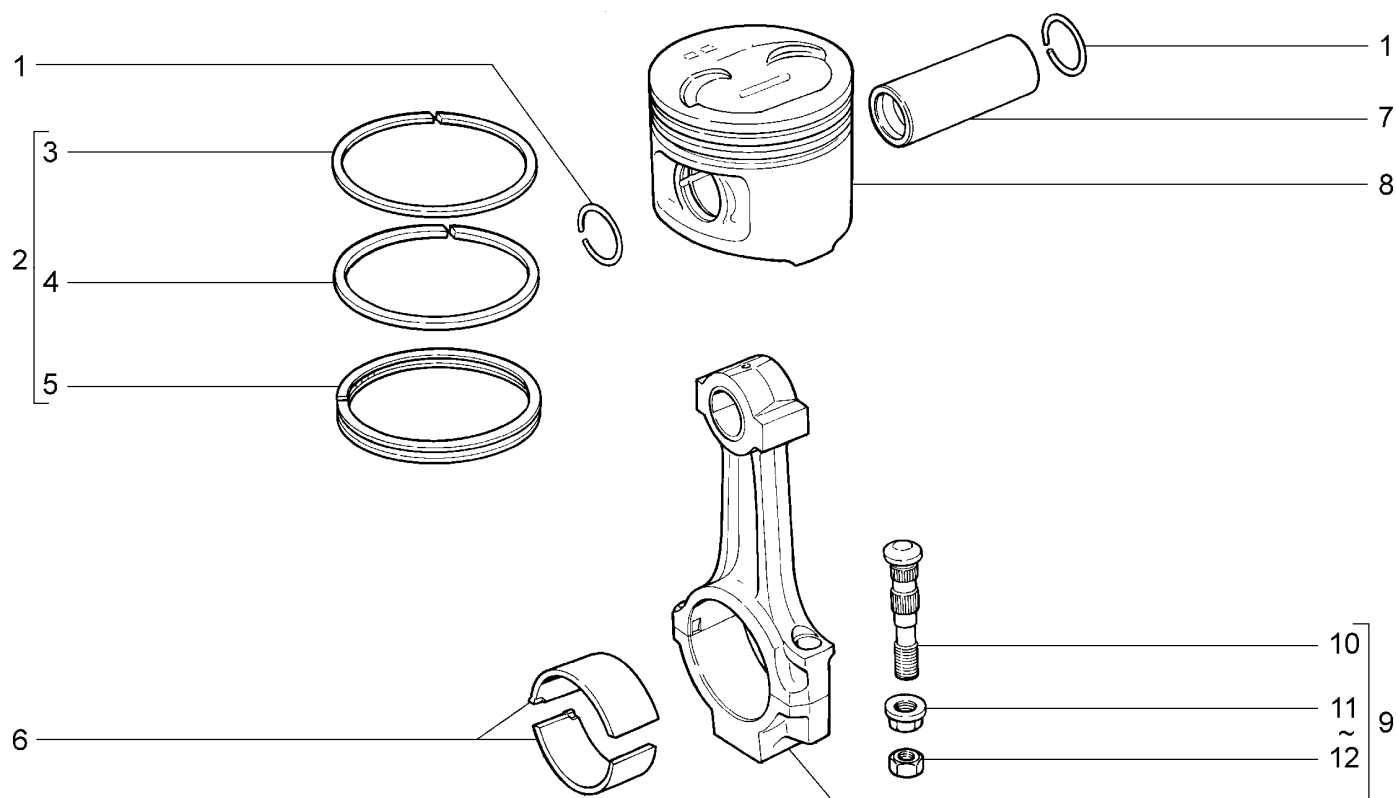
ШАТУНЫ И ПОРШНИ (~)**A131****21906-40**

№ поз.	№ извещ. об изм	Дата выпуска изв	Вкл. в з/ч	Номер детали	Вариант	Применяемость	Кол.	Наименование
1			+	21213-1004022-00			8	Кольцо стопорное
2			+	21083-1000100-00	^		1	Комплект колец
2			+	21083-1000100-31	^		1	Комплект колец +0,4мм
2			+	21083-1000100-32	^		1	Комплект колец +0,8мм
2			+	21083-1004029-00	^		1	Комплект колец
3			+	21083-1004030-31	*		1	Кольцо поршневое компрессионное верхнее +0,4мм
3			+	21083-1004030-32	**		1	Кольцо поршневое компрессионное верхнее +0,8мм
4			+	21083-1004025-31	*		1	Кольцо поршневое компрессионное нижнее +0,4мм
4			+	21083-1004025-32	**		1	Кольцо поршневое компрессионное нижнее +0,8мм
5			+	21083-1004035-31	*		1	Кольцо поршневое маслосъемное +0,4мм
5			+	21083-1004035-32	**		1	Кольцо поршневое маслосъемное +0,8мм
6			+	21010-1000104-10	^		1	Комплект шатунных вкладышей
6			+	21010-1000104-11	^		1	Комплект шатунных вкладышей -0,25мм
6			+	21010-1000104-12	^		1	Комплект шатунных вкладышей -0,50мм
6			+	21010-1000104-13	^		1	Комплект шатунных вкладышей -0,75мм
6			+	21010-1000104-14	^		1	Комплект шатунных вкладышей -1,00мм
6			+	21010-1000104-15	^		1	Комплект шатунных вкладышей -0,05мм
6			+	21010-1000104-40	^		1	Комплект шатунных вкладышей
6			+	21010-1000104-41	^		1	Комплект шатунных вкладышей -0,125мм

ШАТУНЫ И ПОРШНИ (~)

A131

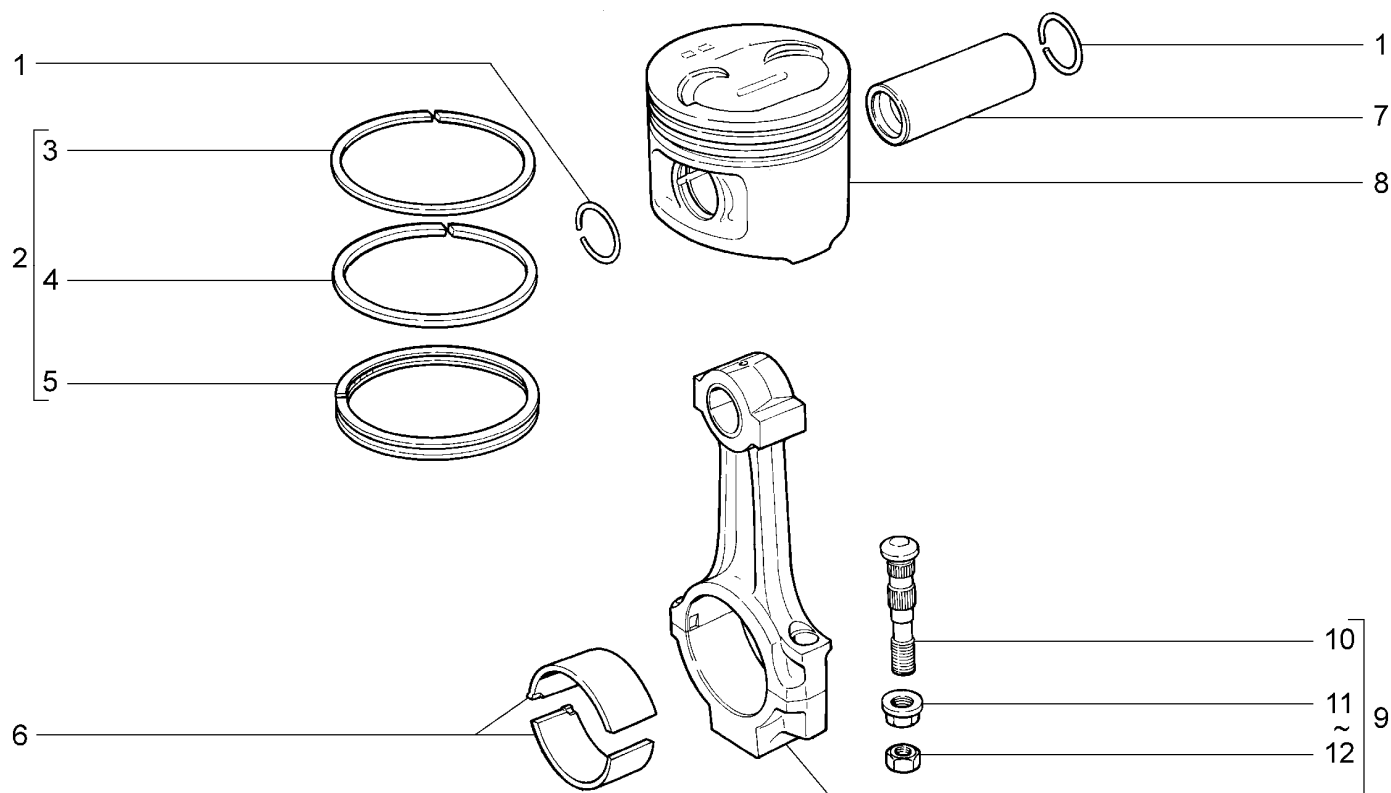

21906-40

№ поз.	№ извещ. об изм	Дата выпуска изв	Вкл. в з/ч	Номер детали	Вари ант	Применяемость	Кол.	Наименование
6			+	21010-1000104-42	^		1	Комплект шатунных вкладышей -0,25мм
6			+	21010-1000104-43	^		1	Комплект шатунных вкладышей -0,50мм
6			+	21010-1000104-44	^		1	Комплект шатунных вкладышей -0,75мм
6			+	21010-1000104-45	^		1	Комплект шатунных вкладышей -1,00мм
7			+	21100-1004020-00	*)		4	Палец поршневой, класс 1
7			+	21100-1004020-01	*)		4	Палец поршневой, класс 2
7			+	21100-1004020-02	*)		4	Палец поршневой, класс 3
8			+	21100-1004015-00	*)		4	Поршень, класс А
8			+	21100-1004015-02	*)		4	Поршень, класс С
8			+	21100-1004015-04	*)		4	Поршень, класс Е
8			+	21100-1004015-31	*)		4	Поршень ремонтный №1
8			+	21100-1004015-32	*)		4	Поршень ремонтный №2
9			+	21100-1004045-00	*)		4	Шатун, класс 1
9			+	21100-1004045-01	*)		4	Шатун, класс 2
9			+	21100-1004045-02	*)		4	Шатун, класс 3
10			+	21100-1004062-00			8	Болт
11			+	21213-1004067-00	~		8	Гайка
12			+	00001-0025550-20	~		8	Гайка М9х1

* - входит в состав комплекта 21083-1000100-31

** - входит в состав комплекта 21083-1000100-32

ШАТУНЫ И ПОРШНИ

A132

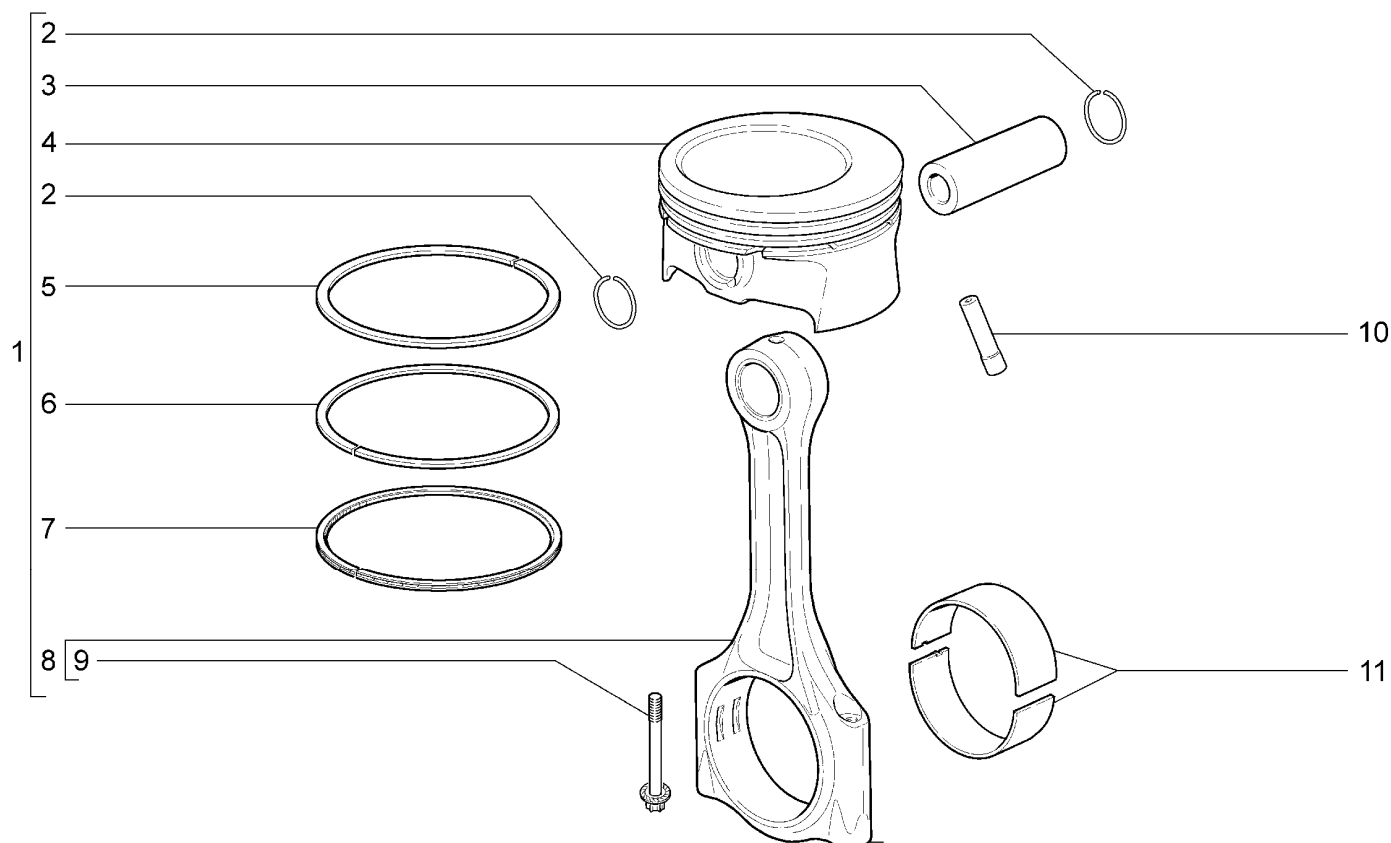

21900-41

№ поз.	№ извещ. об изм	Дата выпуска изв	Вкл. в з/ч	Номер детали	Вариант	Применяемость	Кол.	Наименование
1			+	11186-1004010-00	~		4	Поршень и шатун в сборе
1			+	11186-1004010-01	~		4	Поршень и шатун в сборе
1			+	11186-1004010-02	~		4	Поршень и шатун в сборе
2			+	11194-1004022-00			2	Кольцо стопорное
3			+	21126-1004020-00			4	Палец поршневой
4			+	21116-1004015-00	*)		4	Поршень, класс А
4			+	21116-1004015-01	*)		4	Поршень, класс В
4			+	21116-1004015-02	*)		4	Поршень, класс С
4			+	21116-1004015-30	*)		4	Поршень, класс А+0,5
4			+	21116-1004015-31	*)		4	Поршень, класс В+0,5
4			+	21116-1004015-32	*)		4	Поршень, класс С+0,5
5			+	21126-1004030-00	~		4	Кольцо поршневое компрессионное верхнее
5			+	21126-1004030-30	~		4	Кольцо поршневое компрессионное верхнее
6			+	21126-1004025-00	~		4	Кольцо поршневое компрессионное нижнее
6			+	21126-1004025-30	~		4	Кольцо поршневое компрессионное нижнее
7			+	21126-1004035-00	~		4	Кольцо поршневое маслоъемное в сборе
7			+	21126-1004035-30	~		4	Кольцо поршневое маслоъемное в сборе
8			+	11186-1004045-00			4	Шатун в сборе
9			+	11186-1004062-00			8	Винт крепления шатуна

A132

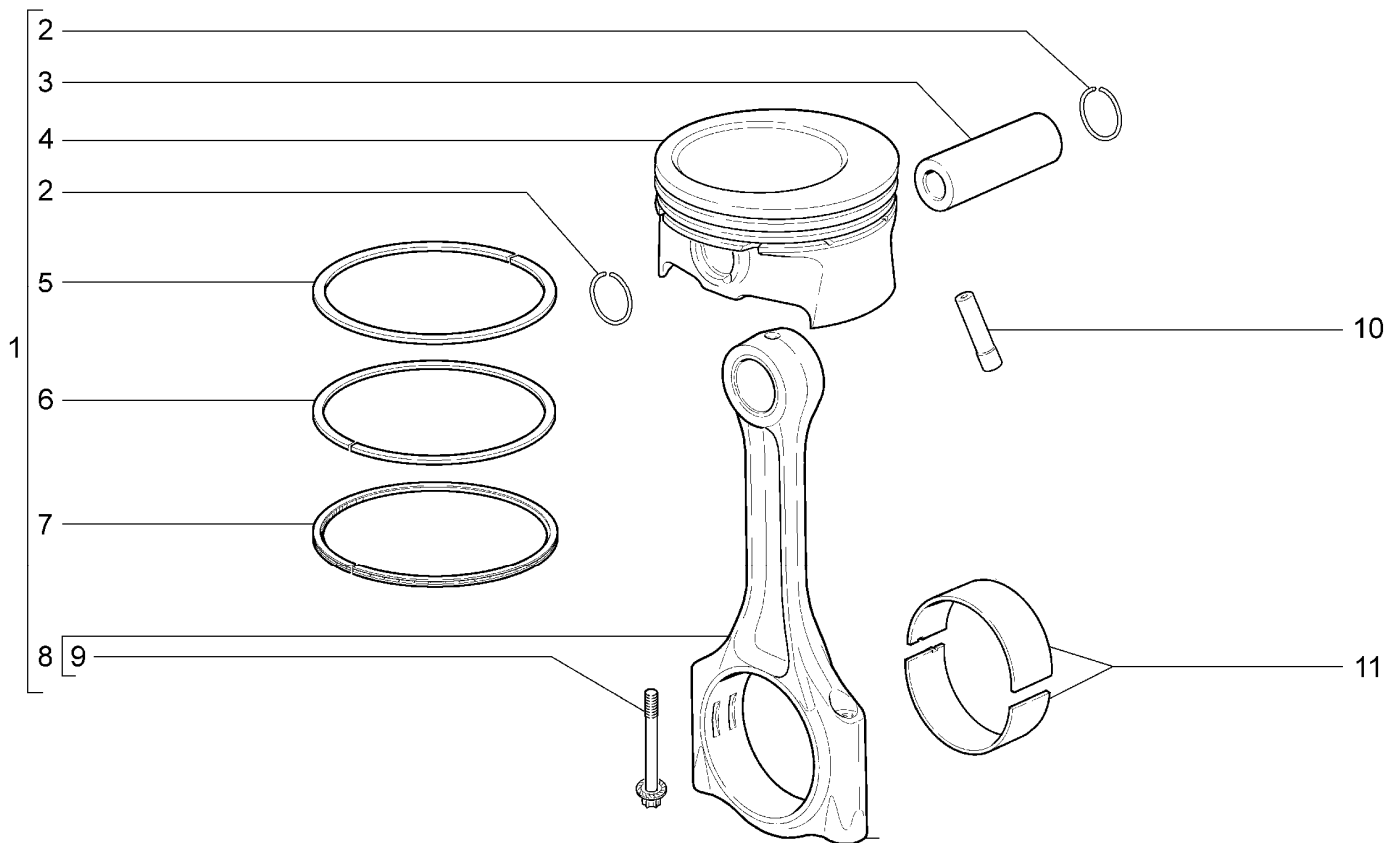

21900-41

№ поз.	№ извещ. об изм	Дата выпуска изв	Вкл. в з/ч	Номер детали	Вариант	Применяемость	Кол.	Наименование
10			+	21120-1004081-00	~		4	Форсунка охлаждения поршня
10			+	21120-1004081-01	~		4	Форсунка охлаждения поршня
10			+	21120-1004081-02	~		4	Форсунка охлаждения поршня
11			+	11194-1004058-00	^		8	Вкладыш шатуна
11			+	11194-1004058-02	^		8	Вкладыш шатуна ремонтный -0,25мм
11			+	11194-1004058-03	^		8	Вкладыш шатуна ремонтный -0,50мм
11			+	11194-1004058-04	^		8	Вкладыш шатуна ремонтный -0,75мм
11			+	11194-1004058-05	^		8	Вкладыш шатуна ремонтный -1,00мм
11			+	11194-1004058-10	^		8	Вкладыш шатуна

ПРИВОД ВАЛА РАСПРЕДЕЛИТЕЛЬНОГО

A140

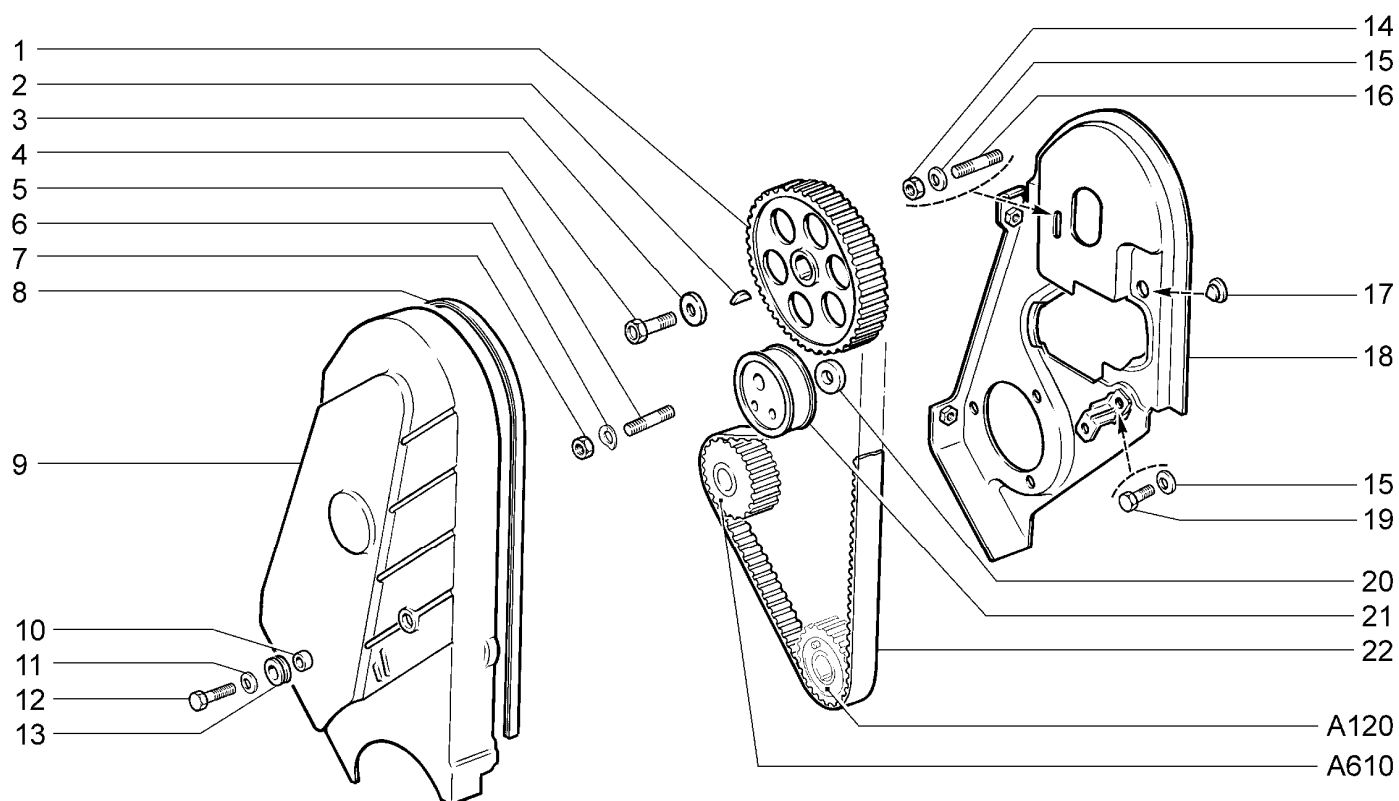

21906-40

№ поз.	№ извещ. об изм	Дата выпуска изв	Вкл. в з/ч	Номер детали	Вариант	Применяемость	Кол.	Наименование
1			+	11183-1006020-00			1	Шкив распределительного вала
2			+	21080-1005017-00			1	Шпонка 4x5
3			+	21080-1006021-00			1	Шайба
4			+	21010-1005127-00			1	Болт самоконтрящийся
5			+	21080-1006129-10			1	Шпилька крепления механизма натяжения
6			+	00001-0026014-73			1	Шайба 10 волнистая
7			+	00001-0021647-21			1	Гайка М10х1,25
8			+	21080-1006149-00			1	Уплотнитель
9			+	21080-1006146-10			1	Крышка защитная передняя
10			+	21080-1006162-00			3	Втулка
11			+	00001-0026406-01			3	Шайба 6
12			+	00001-0009024-21			3	Болт М6х20
13			+	21080-1006148-00			3	Втулка
14			+	00001-0058962-11			1	Гайка М6
15			+	00001-0011977-73			2	Шайба 6 пружинная коническая
16			+	00001-0015003-21			1	Шпилька М6х18
17			+	21080-1006154-00			1	Упор
18			+	21080-1006151-10			1	Крышка защитная задняя
19			+	00001-0009020-21			1	Болт М6х12

ПРИВОД ВАЛА РАСПРЕДЕЛИТЕЛЬНОГО

A140

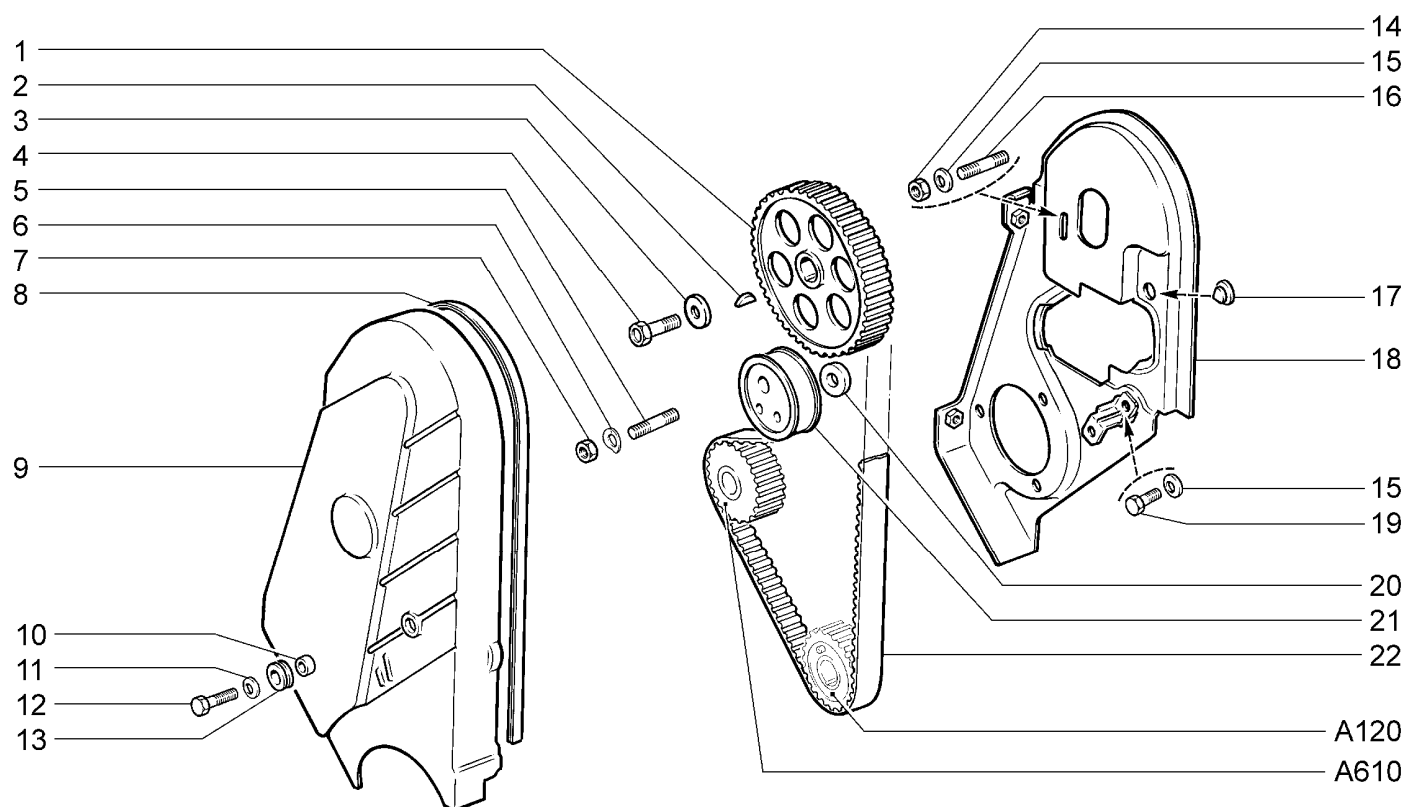

21906-40

№ поз.	№ извещ. об изм	Дата выпуска изв	Вкл. в з/ч	Номер детали	Вари ант	Применяемость	Кол.	Наименование
20			+	21080-1006130-10			1	Шайба дистанционная
21			+	21080-1006120-00	~		1	Ролик натяжной
21			+	21080-1006120-01	~		1	Ролик натяжной
22			+	21080-1006040-10	~		1	Ремень
22			+	21080-1006040-11	~		1	Ремень

ПРИВОД ВАЛОВ РАСПРЕДЕЛИТЕЛЬНЫХ

A141

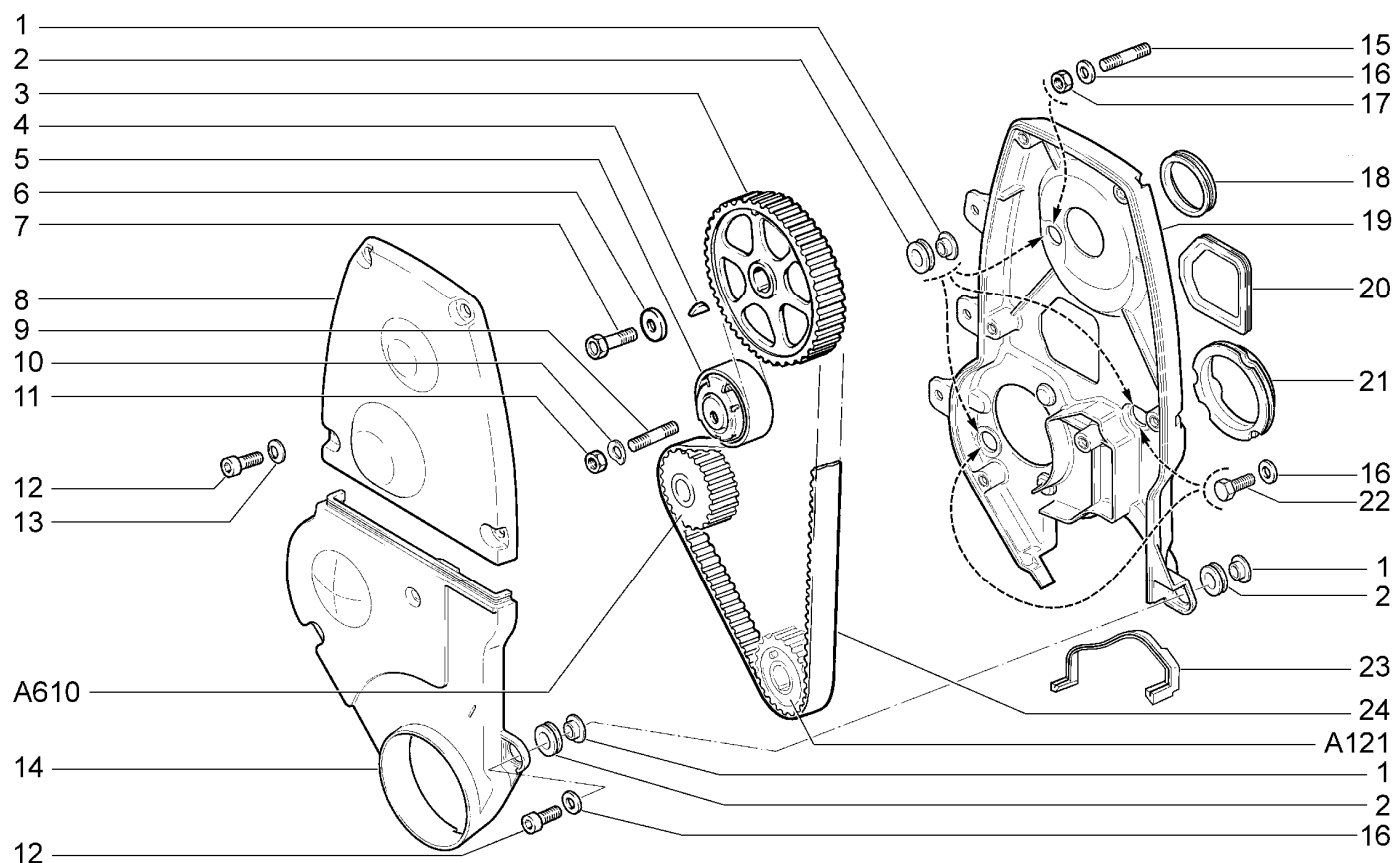

21900-41

№ поз.	№ извещ. об изм	Дата выпуска изв	Вкл. в з/ч	Номер детали	Вариант	Применяемость	Кол.	Наименование
1			+	21116-1006160-00			5	Втулка
2			+	21116-1006148-00			5	Втулка
3			+	21116-1006020-00			1	Шкив распределительного вала
4			+	21080-1005017-00			1	Шпонка 4x5
5			+	21116-1006238-00			1	Натяжитель автоматический зубчатого ремня
6			+	21080-1006021-00			1	Шайба
7			+	21010-1005127-00			1	Болт самоконтрящийся
8			+	21116-1006226-00			1	Крышка защитная передняя верхняя
9			+	21080-1006129-00			1	Шпилька крепления механизма натяжения
10			+	00001-0026014-73			1	Шайба 10 волнистая
11			+	00001-0021647-21			1	Гайка M10x1,25
12			+	21080-1003286-00			7	Винт
13			+	00001-0011977-73			6	Шайба 6 пружинная коническая
14			+	21116-1006218-00			1	Крышка защитная передняя нижняя
15			+	00001-0015003-21			1	Шпилька M6x18
16			+	00001-0026437-01			4	Шайба 6
17			+	00001-0058962-11			1	Гайка M6
18			+	21116-1006216-00			1	Кольцо уплотнительное
19			+	21116-1006209-00			1	Крышка защитная задняя

ПРИВОД ВАЛОВ РАСПРЕДЕЛИТЕЛЬНЫХ

A141

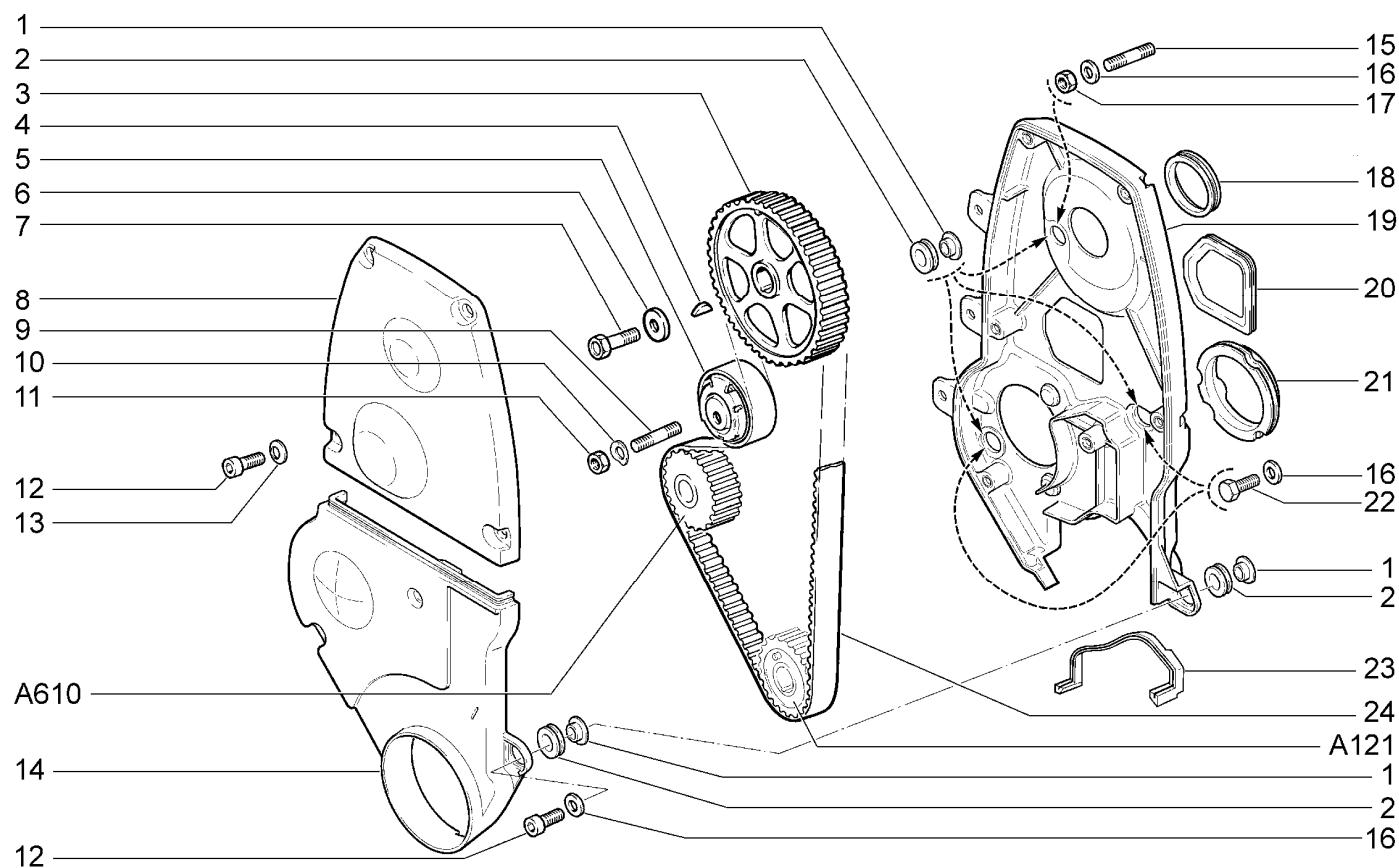

21900-41

№ поз.	№ извещ. об изм	Дата выпуска изв	Вкл. в з/ч	Номер детали	Вариант	Применяемость	Кол.	Наименование
20			+	21116-1006326-00			1	Уплотнитель
21			+	21116-1006324-00			1	Уплотнитель
22			+	00001-0009022-21			2	Болт М6х16
23			+	11183-1006322-00			1	Уплотнитель
24			+	21116-1006040-00			1	Ремень

МЕХАНИЗМ ГАЗОРАСПРЕДЕЛИТЕЛЬНЫЙ

A150

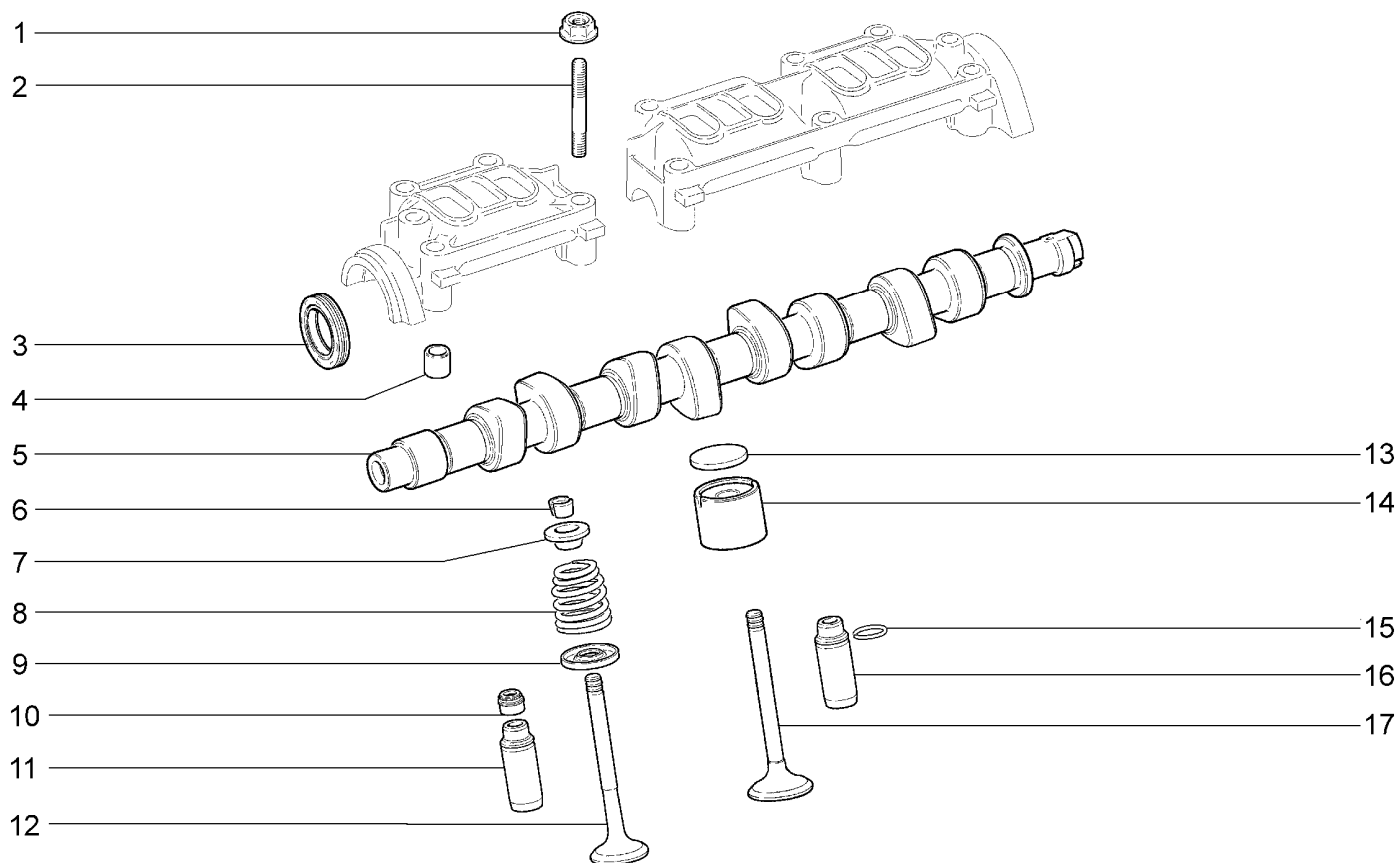

21900-41		21906-40						
№ поз.	№ извещ. об изм	Дата выпуска изв	Вкл. в з/ч	Номер детали	Вариант	Применяемость	Кол.	Наименование
1			+	21100-3701686-00	*		10	Гайка М8
2			+	00001-0035441-21	*		4	Шпилька М8х55
2			+	21080-1006038-00	*		6	Шпилька
3			+	21080-1005034-00	~		1	Сальник
3			+	21080-1005034-01	~		1	Сальник
3			+	21080-1005034-02	~		1	Сальник
3			+	21080-1005034-03	~		1	Сальник
3			+	21100-1005040-00	~		1	Сальник
4			+	21010-1003017-00	*		4	Втулка установочная
5			+	21110-1006015-00			1	Вал распределительный
6			+	21080-1007028-00			16	Сухарь клапана
7			+	21114-1007025-00			8	Тарелка пружины клапана
8			+	21114-1007020-00			8	Пружина клапана
9			+	21114-1007022-00			8	Шайба опорная пружины клапана
10			+	21080-1007026-02	~		8	Колпачок маслоотражательный клапана
10			+	21080-1007026-03	~		8	Колпачок маслоотражательный клапана
11			+	21080-1007032-20	^ *		4	Втулка направляющая +0,02мм
11			+	21080-1007032-22	^ *		4	Втулка направляющая +0,22мм
12			+	21080-1007010-00			4	Клапан впускной

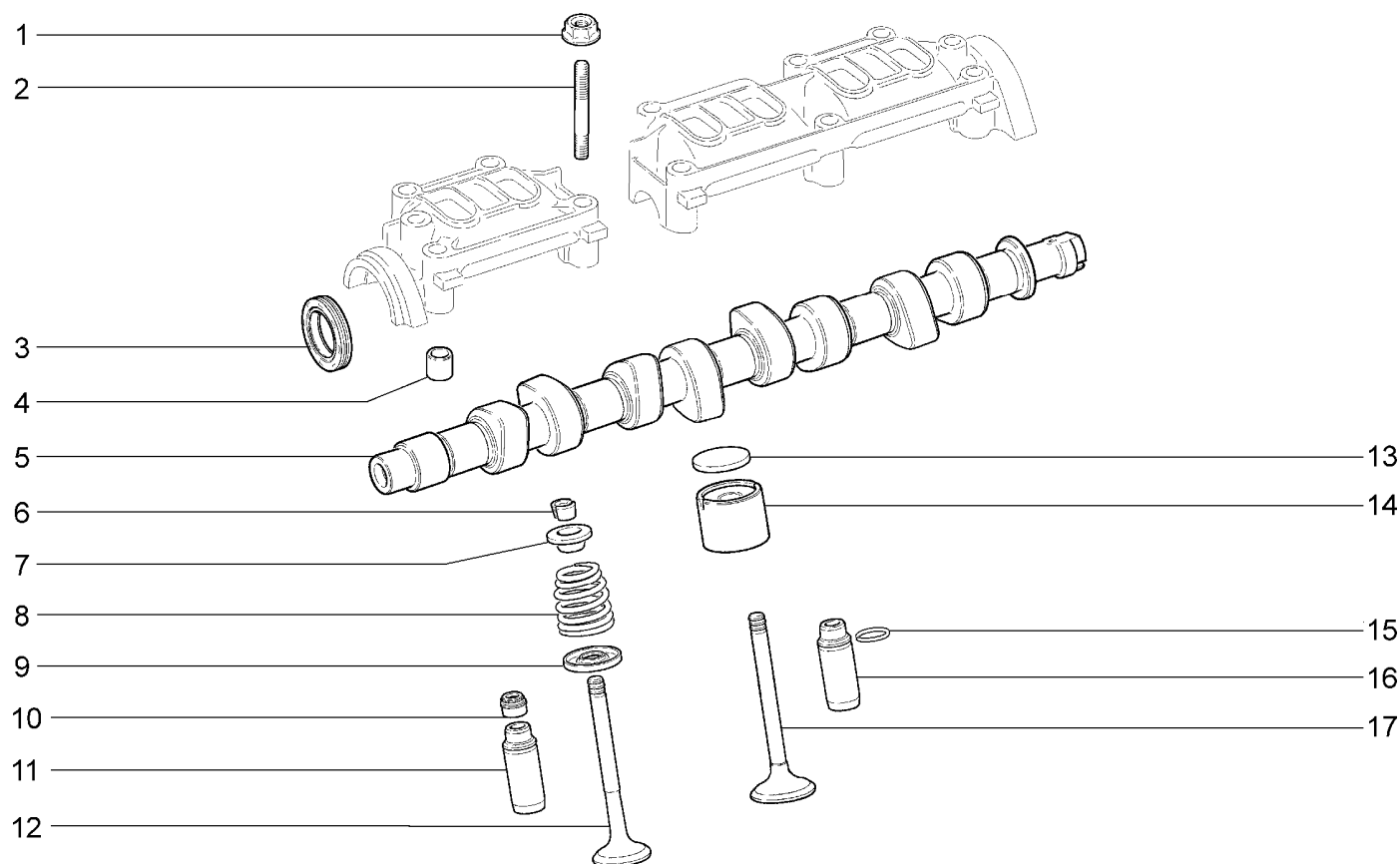
МЕХАНИЗМ ГАЗОРАСПРЕДЕЛИТЕЛЬНЫЙ**A150****21900-41****21906-40**

№ поз.	№ извещ. об изм.	Дата выпуска изв.	Вкл. в з/ч	Номер детали	Вариант	Применяемость	Кол.	Наименование
13			+	21080-1007056-00	^		8	Шайба регулировочная 3,00мм
13			+	21080-1007056-10	^		8	Шайба регулировочная 3,05мм
13			+	21080-1007056-11	^		8	Шайба регулировочная 3,10мм
13			+	21080-1007056-12	^		8	Шайба регулировочная 3,15мм
13			+	21080-1007056-13	^		8	Шайба регулировочная 3,20мм
13			+	21080-1007056-14	^		8	Шайба регулировочная 3,25мм
13			+	21080-1007056-15	^		8	Шайба регулировочная 3,30мм
13			+	21080-1007056-16	^		8	Шайба регулировочная 3,35мм
13			+	21080-1007056-18	^		8	Шайба регулировочная 3,40мм
13			+	21080-1007056-20	^		8	Шайба регулировочная 3,45мм
13			+	21080-1007056-22	^		8	Шайба регулировочная 3,50мм
13			+	21080-1007056-24	^		8	Шайба регулировочная 3,55мм
13			+	21080-1007056-26	^		8	Шайба регулировочная 3,60мм
13			+	21080-1007056-28	^		8	Шайба регулировочная 3,65мм
13			+	21080-1007056-30	^		8	Шайба регулировочная 3,70мм
13			+	21080-1007056-32	^		8	Шайба регулировочная 3,75мм
13			+	21080-1007056-34	^		8	Шайба регулировочная 3,80мм
13			+	21080-1007056-36	^		8	Шайба регулировочная 3,85мм
13			+	21080-1007056-38	^		8	Шайба регулировочная 3,90мм
13			+	21080-1007056-40	^		8	Шайба регулировочная 3,95мм

МЕХАНИЗМ ГАЗОРАСПРЕДЕЛИТЕЛЬНЫЙ

A150

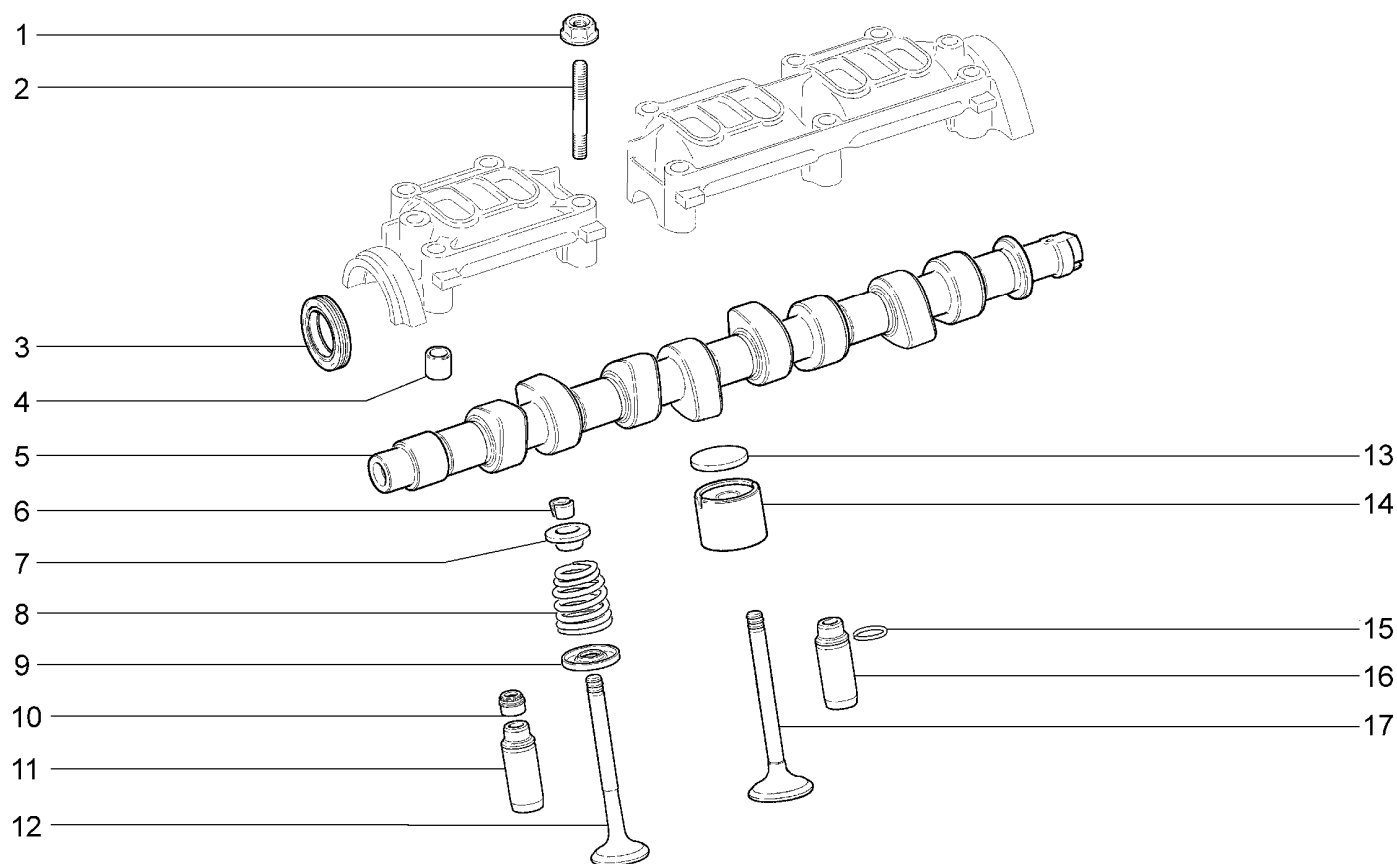

21900-41		21906-40							
№ поз.	№ извещ. об изм	Дата выпуска изв	Вкл. в з/ч	Номер детали	Вариант	Применяемость	Кол.	Наименование	
13			+	21080-1007056-42	^		8	Шайба регулировочная 4,00мм	
13			+	21080-1007056-44	^		8	Шайба регулировочная 4,05мм	
13			+	21080-1007056-46	^		8	Шайба регулировочная 4,10мм	
13			+	21080-1007056-48	^		8	Шайба регулировочная 4,15мм	
13			+	21080-1007056-50	^		8	Шайба регулировочная 4,20мм	
13			+	21080-1007056-52	^		8	Шайба регулировочная 4,25мм	
13			+	21080-1007056-54	^		8	Шайба регулировочная 4,30мм	
13			+	21080-1007056-56	^		8	Шайба регулировочная 4,35мм	
13			+	21080-1007056-58	^		8	Шайба регулировочная 4,40мм	
13			+	21080-1007056-60	^		8	Шайба регулировочная 4,45мм	
13			+	21080-1007056-62	^		8	Шайба регулировочная 4,50мм	
14			+	21080-1007055-00			8	Толкатель	
15			+	21010-1007035-00	*		8	Кольцо стопорное	
16			+	21080-1007033-20	^ *		4	Втулка направляющая +0,02мм	
16			+	21080-1007033-22	^ *		4	Втулка направляющая +0,22мм	
17			+	21080-1007012-00			4	Клапан выпускной	

* - входит в состав головки цилиндров 11180-1003011-00, 11186-1003011-00 (A100)

УСТАНОВКА БАКА ТОПЛИВНОГО

A200

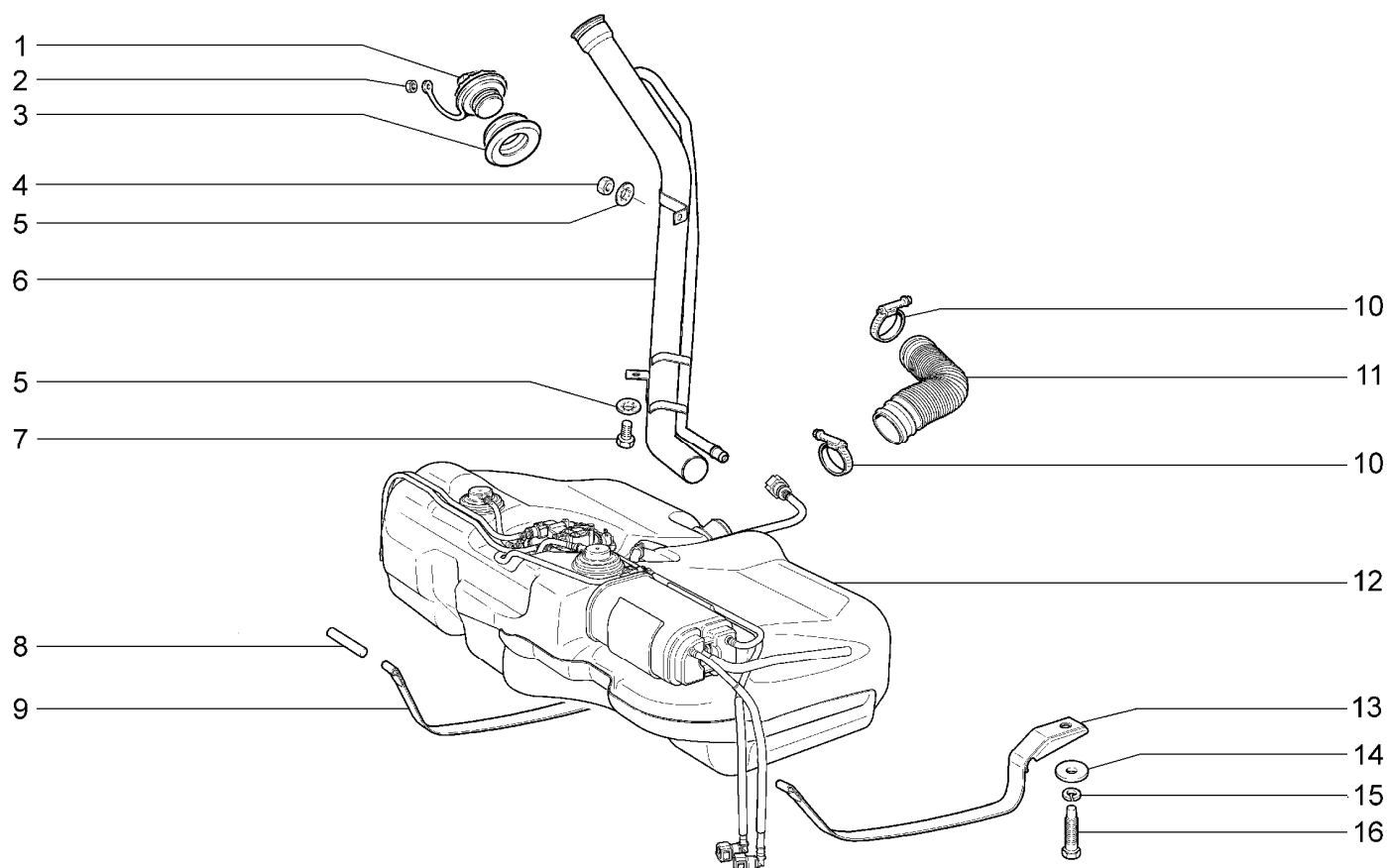

21900-41		21906-40							
№ поз.	№ извещ. об изм.	Дата выпуска изв.	Вкл. в з/ч	Номер детали	Вариант	Применяемость	Кол.	Наименование	
1			+	21103-1103010-01	~		1	Пробка топливного бака	
1			+	21103-1103010-02	~		1	Пробка топливного бака	
1			+	21103-1103010-03	~		1	Пробка топливного бака	
2			+	00001-0007940-11			1	Гайка М4 низкая	
3			+	11180-1101085-00			1	Уплотнитель наливной трубы	
4			+	00001-0058962-11			1	Гайка М6	
5			+	00001-0025990-71			2	Шайба 6 стопорная	
6			+	21900-1101060-00			1	Труба наливная топливного бака в сборе	
7			+	00001-0009021-21			1	Болт М6х14	
8			+	00001-0003260-10			2	Штифт цилиндрический 8х70	
9			+	11180-1101126-10			1	Хомут крепления топливного бака правый в сборе	
10			+	21700-1101400-00			2	Хомут винтовой в сборе	
11			+	21900-1101080-00			1	Шланг соединительный	
12			+	21900-1101010-00			1	Бак топливный в сборе	
13			+	21900-1101114-00			1	Хомут крепления топливного бака левый в сборе	
14			+	00001-0026470-01			2	Шайба 8	
15			+	00001-0005166-70			2	Шайба 8 пружинная	
16			+	21100-1101176-00			2	Болт крепления хомута топливного бака	

ТРУБОПРОВОДЫ ТОПЛИВНЫЙ И ПАРОВОЙ

A210

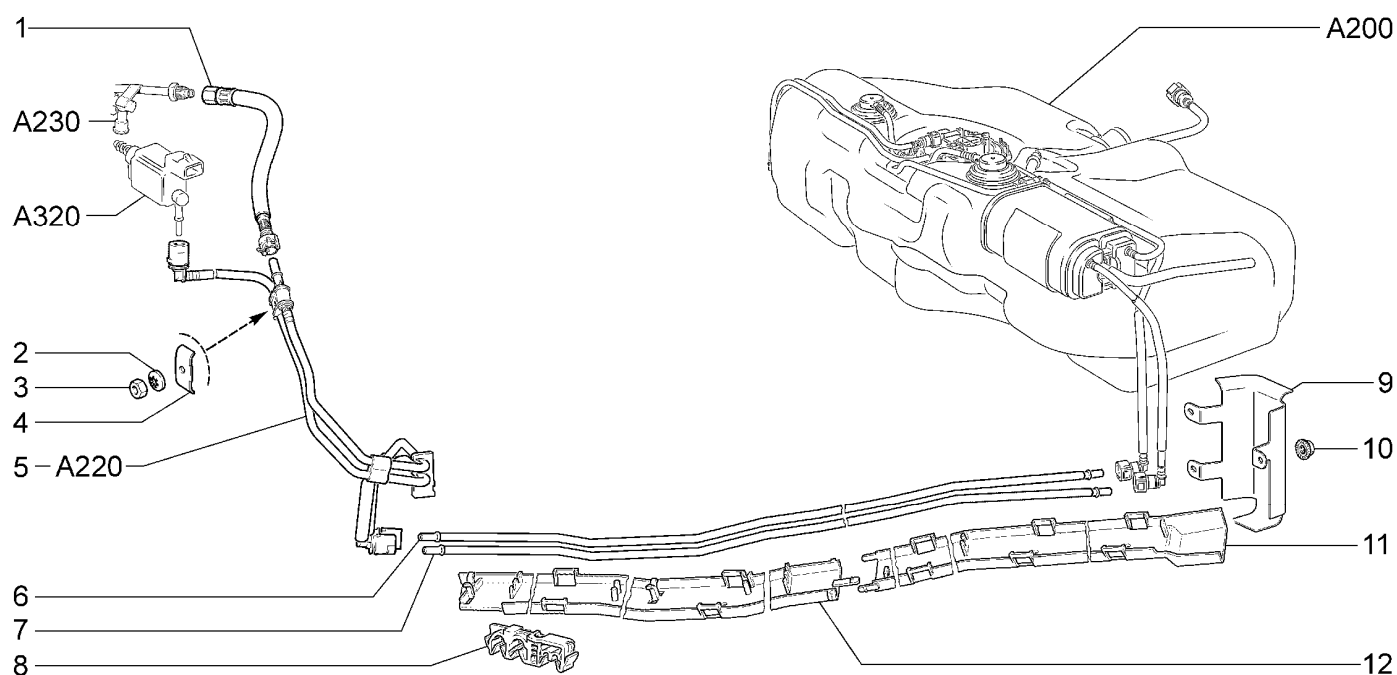

21900-41		21906-40						
№ поз.	№ извещ. об изм	Дата выпуска изв	Вкл. в з/ч	Номер детали	Вариант	Применяемость	Кол.	Наименование
1			+	11180-1104240-01	~		1	Шланг топливный в сборе
1			+	11180-1104240-10	~		1	Шланг топливный в сборе
2			+	00001-0026053-71			1	Шайба 6 стопорная
3			+	00001-0058962-11			1	Гайка М6
4			+	21900-1104116-00			1	Зажим
5			+	21900-1104040-00			1	Трубки передние топливного и парового трубопроводов
6			+	21900-1104034-00			1	Трубка топливного трубопровода в сборе
7			+	21900-1164248-00			1	Трубка паропровода средняя в сборе
8			+	21900-1104042-00			6	Скоба крепления трубопроводов
9			+	21900-1104195-00			1	Экран трубопроводов
10			+	00001-0038321-01			3	Гайка М6 с зубчатым буртиком
11			+	21900-1104061-00			1	Экран трубопроводов задний
12			+	21900-1104059-00			1	Экран трубопроводов передний

ТРУБКИ ТОПЛИВНОГО И ПАРОВОГО ТРУБОПРОВОДОВ

A220

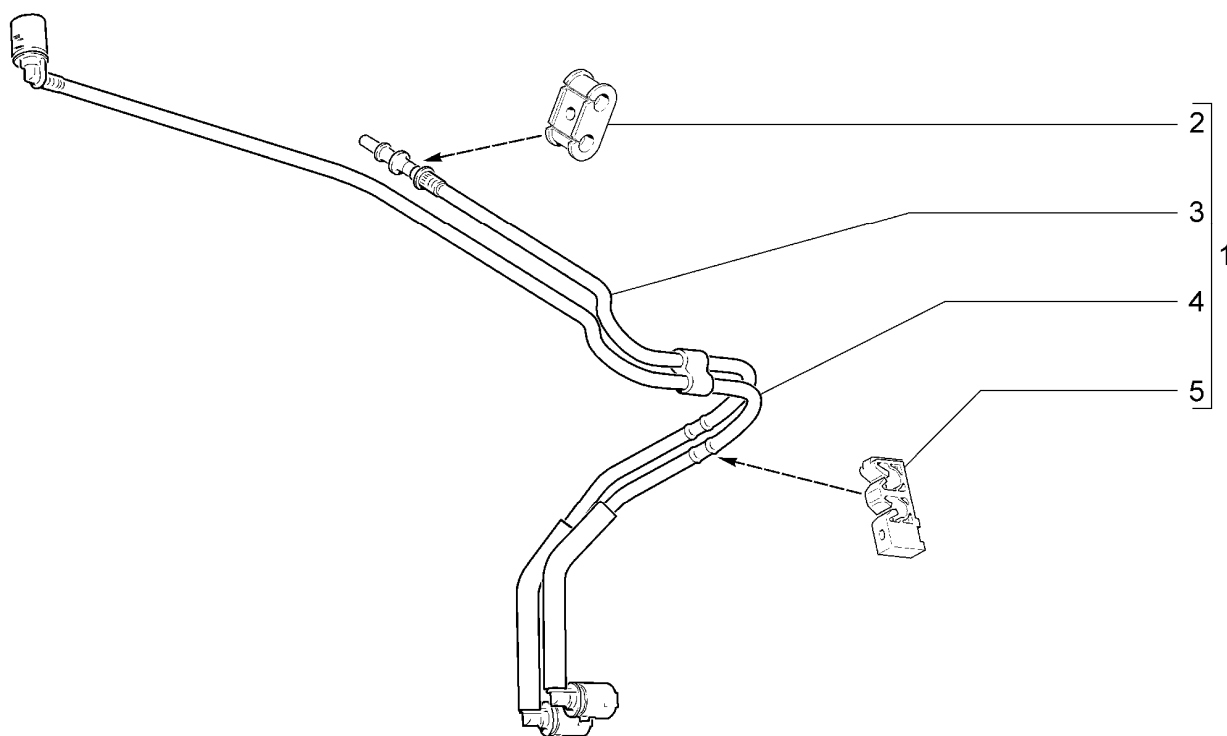

21900-41		21906-40						
№ поз.	№ извещ. об изм	Дата выпуска изв	Вкл. в з/ч	Номер детали	Вариант	Применяемость	Кол.	Наименование
1			+	21900-1104040-00			1	Трубки передние топливного и парового трубопровода в сборе
2			+	11180-1104089-01			1	Уплотнитель разрезной
3			+	21900-1104220-00			1	Трубка топливного трубопровода
4			+	21900-1164244-00			1	Трубка паропровода передняя
5			+	21900-1104048-00			1	Скоба крепления трубопроводов

РАМПА И ФОРСУНКИ

A230

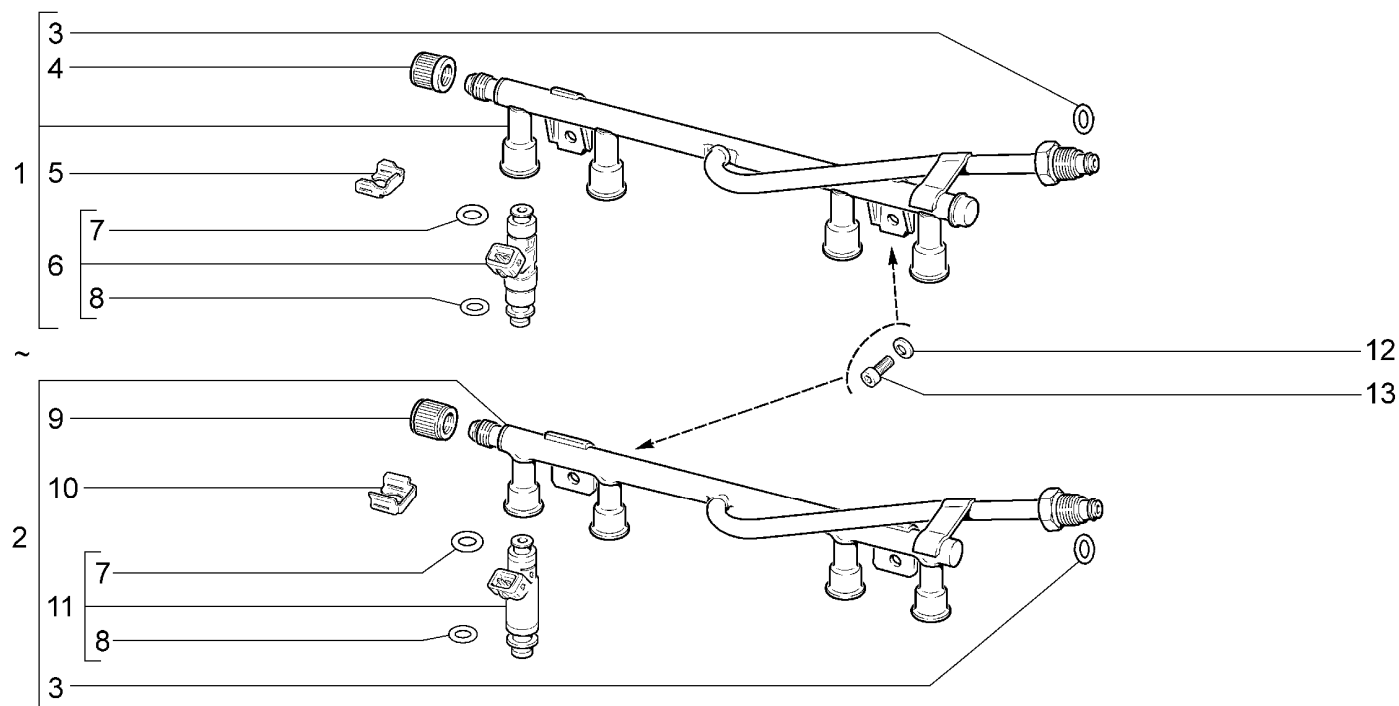

21900-41		21906-40						
№ поз.	№ извещ. об изм	Дата выпуска изв	Вкл. в з/ч	Номер детали	Вариант	Применяемость	Кол.	Наименование
1			+	11180-1144010-00	~		1	Рампа в сборе (BOSCH)
2			+	11180-1144010-01	~		1	Рампа в сборе (АВТЭЛ)
2			+	11180-1144010-02	~ !		1	Рампа в сборе (АВТЭЛ)
3			+	21120-1104252-00	~		1	Кольцо уплотнительное
3			+	21120-1104252-03	~		1	Кольцо уплотнительное
4			+	21110-1144056-02			1	Колпачок штуцера диагностики
5			+	11180-1132032-00			4	Клипса
6			+	11180-1132010-00			4	Форсунка
7			+	11180-1132138-10			4	Кольцо уплотнительное
8			+	11180-1132138-00			4	Кольцо уплотнительное
9				21110-1144056-05			1	Колпачок штуцера диагностики
10				11180-1132032-01			4	Клипса
11			+	11180-1132010-01			4	Форсунка
11			+	11180-1132010-02	!		4	Форсунка
12			+	00001-0011977-73			2	Шайба 6 пружинная коническая
13			+	21080-1011023-00			2	Болт М6х20

11180-1132010-02 ! 1118-1144010-02

УСТАНОВКА ФИЛЬТРА ВОЗДУШНОГО

A300

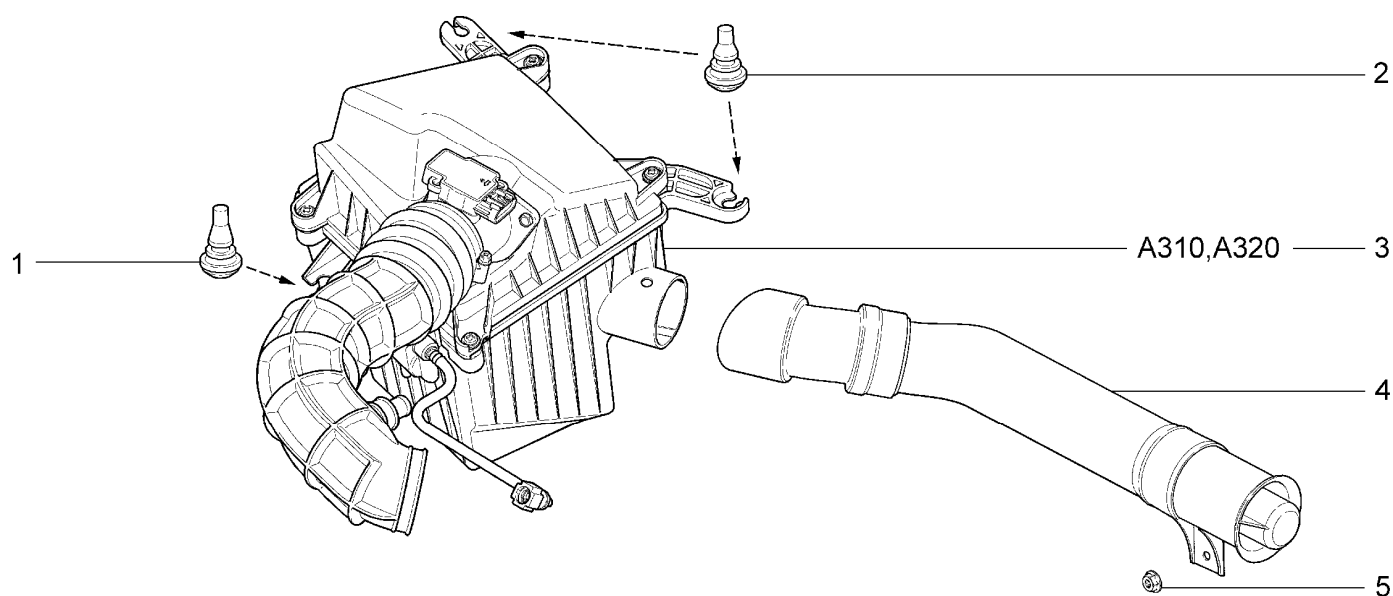

21900-41

21906-40

№ поз.	№ извещ. об изм	Дата выпуска изв	Вкл. в з/ч	Номер детали	Вари ант	Применяемость	Кол.	Наименование
1			+	21120-1109249-01			1	Опора крепления воздушного фильтра
2			+	11180-1109249-00			2	Опора крепления воздушного фильтра
3			+	21900-1109010-00			1	Фильтр воздушный в сборе
4			+	21900-1109301-00			1	Воздухозаборник в сборе
5			+	00001-0038321-01			1	Гайка М6 с зубчатым буртиком

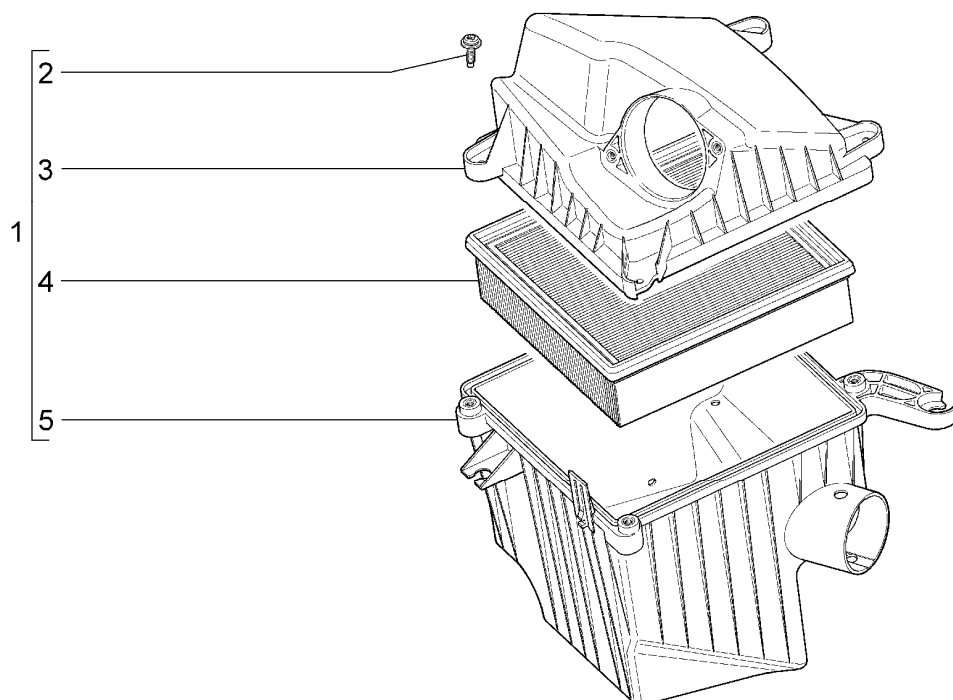
ФИЛЬТР ВОЗДУШНЫЙ**A310**

21900-41		21906-40						
№ поз.	№ извещ. об изм	Дата выпуска изв	Вкл. в з/ч	Номер детали	Вариант	Применяемость	Кол.	Наименование
1			+	11184-1109011-00			1	Корпус воздушного фильтра в сборе
2				21120-1109244-00			4	Винт крепления полукорпусов воздушного фильтра
3				11184-1109016-00			1	Полукорпус воздушного фильтра верхний
4			+	21120-1109080-02	~		1	Элемент фильтрующий
4			+	21120-1109080-03	~		1	Элемент фильтрующий
4			+	21120-1109080-04	~		1	Элемент фильтрующий
4			+	21120-1109080-06	~		1	Элемент фильтрующий
5				11184-1109012-00			1	Полукорпус воздушного фильтра нижний

A320

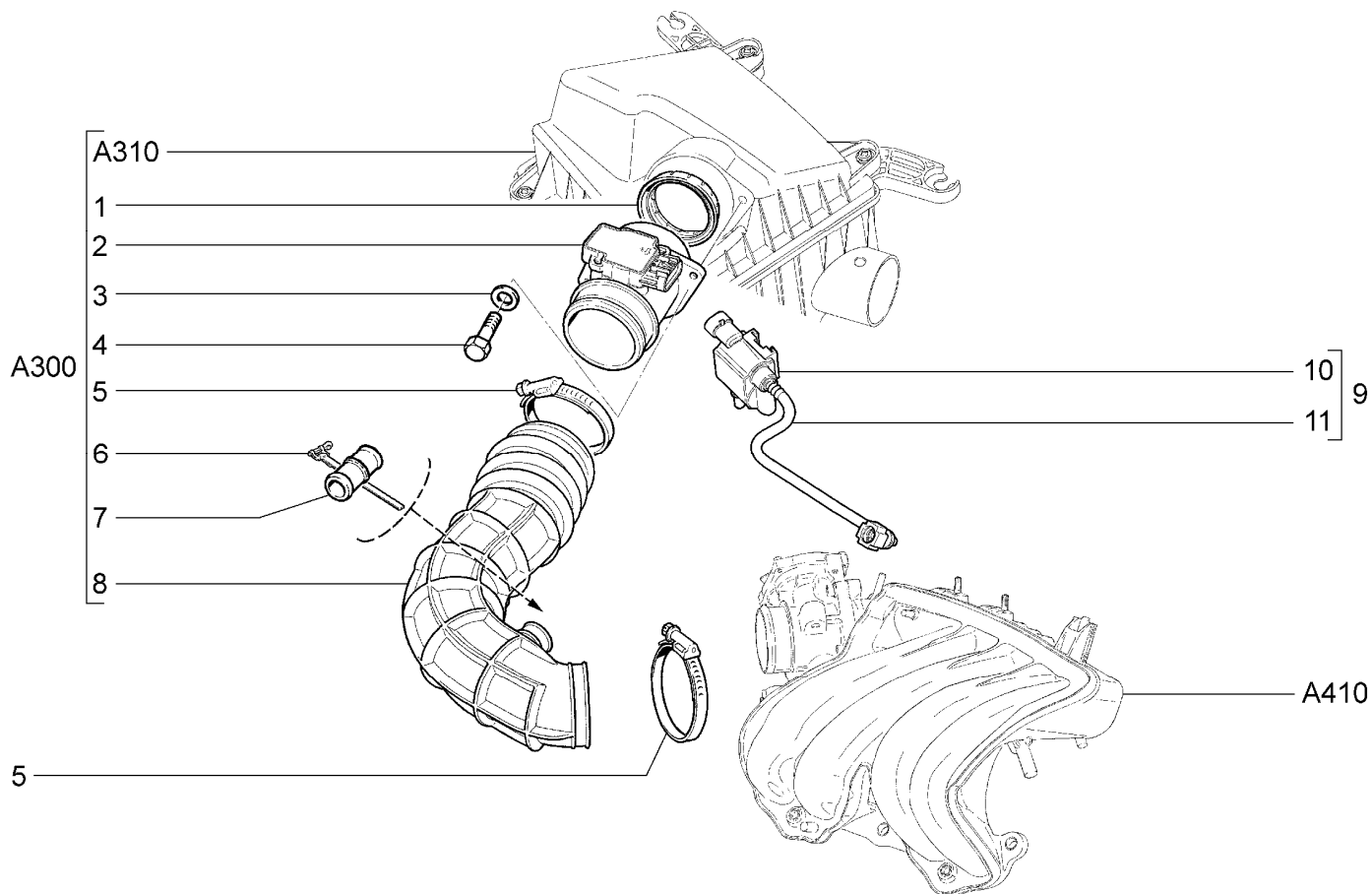

21900-41		21906-40						
№ поз.	№ извещ. об изм	Дата выпуска изв	Вкл. в з/ч	Номер детали	Вариант	Применяемость	Кол.	Наименование
1			+	21083-1130020-00			1	Втулка уплотнительная
2			+	11180-1130010-00			1	Датчик расхода воздуха
3			+	00001-0026397-01			2	Шайба 6
4			+	00001-0009022-21			2	Болт М6х16
5			+	21120-1148080-01	~		2	Хомут винтовой
5			+	21120-1148080-03	~		2	Хомут винтовой
6			+	21120-1109112-00			1	Хомут ленточный
7			+	21120-1014059-10			1	Патрубок соединительный
8			+	21900-1148035-00			1	Шланг впускной трубы
9			+	21900-1164042-00			1	Клапан продувки адсорбера в сборе
10			+	11180-1164200-00			1	Клапан продувки адсорбера
11				21900-1164284-00			1	Трубка клапана

ПЕДАЛЬ ПРИВОДА АКСЕЛЕРАТОРА

A330

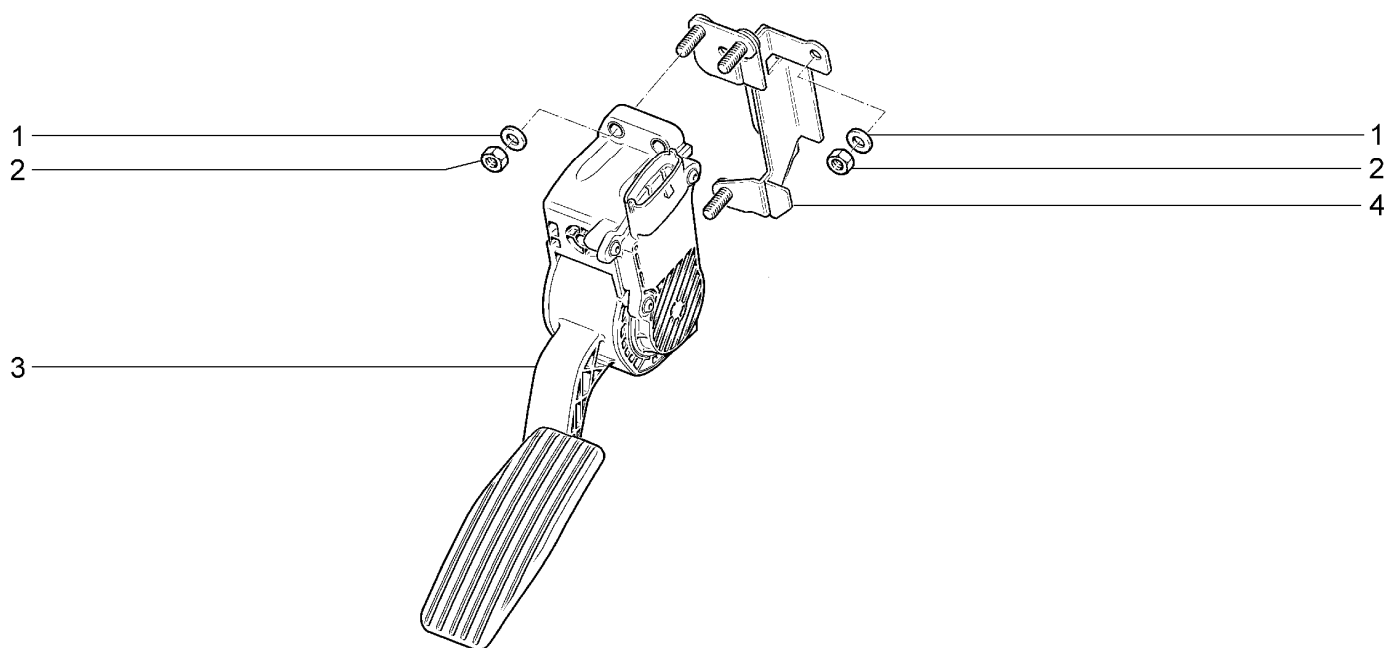

21900-41		21906-40						
№ поз.	№ извещ. об изм	Дата выпуска изв	Вкл. в з/ч	Номер детали	Вариант	Применяемость	Кол.	Наименование
1			+	00001-0005194-01			6	Шайба 6
2			+	00001-0058962-11			6	Гайка М6
3			+	11183-1108500-00			1	Педаль акселератора электронная
4			+	11183-1108510-00			1	Кронштейн

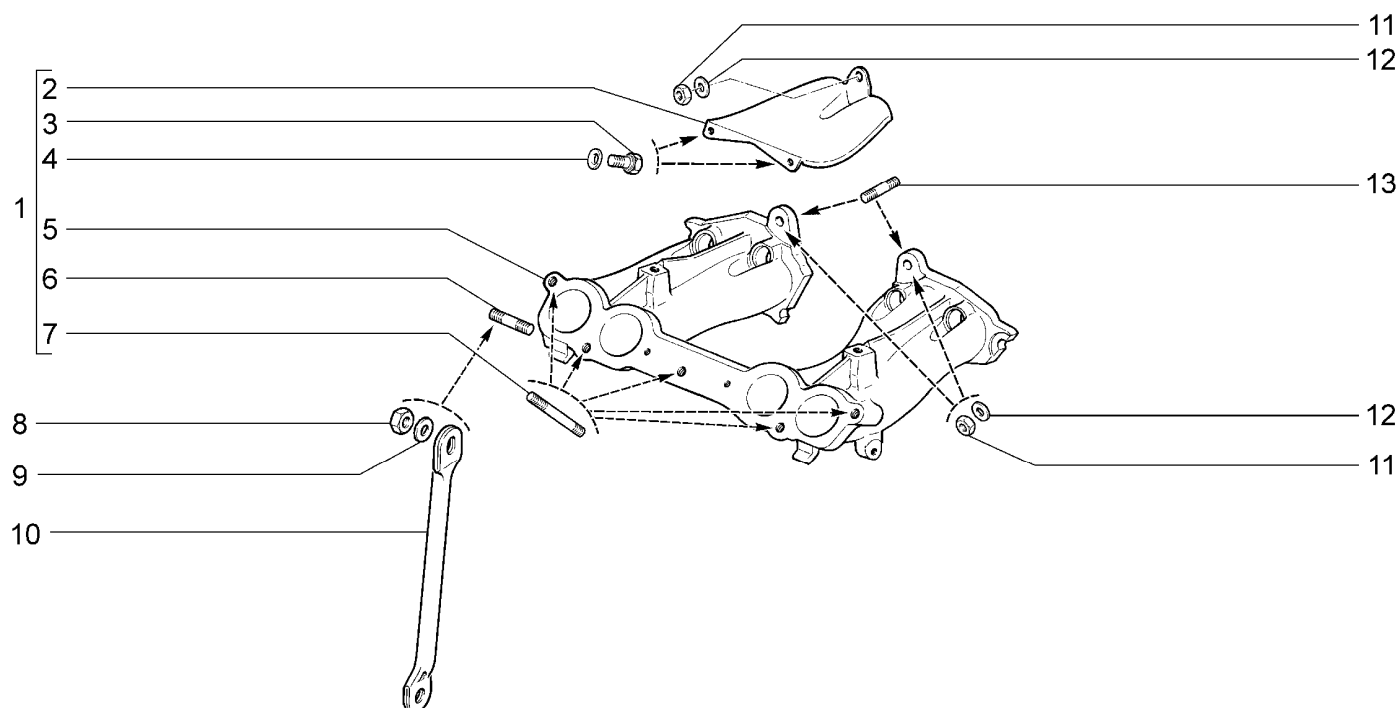
ТРУБА ВПУСКНАЯ**A400**

21900-41		21906-40						
№ поз.	№ извещ. об изм	Дата выпуска изв	Вкл. в з/ч	Номер детали	Вариант	Применяемость	Кол.	Наименование
1				21110-1008014-40			1	Труба впускная в сборе
2			+	21110-1008044-00			1	Экран коллектора
3			+	00001-0009020-21			2	Болт М6х12
4			+	00001-0011977-73			2	Шайба 6 пружинная коническая
5			+	21110-1008015-20	~		1	Труба впускная
5			+	21110-1008015-21	~		1	Труба впускная
6			+	00001-0035461-21			1	Шпилька М10х1,25х20
7			+	21114-1008082-00			5	Шпилька
8			+	00001-0021647-21			1	Гайка М10х1,25
9			+	00001-0026468-01			1	Шайба 10
10			+	21110-1008078-00			1	Кронштейн поддерживающий
11			+	00001-0061008-11			4	Гайка М8
12			+	00001-0005196-01			3	Шайба 8
13			+	00001-0035435-21			2	Шпилька М8х25

МОДУЛЬ ВПУСКА

A410

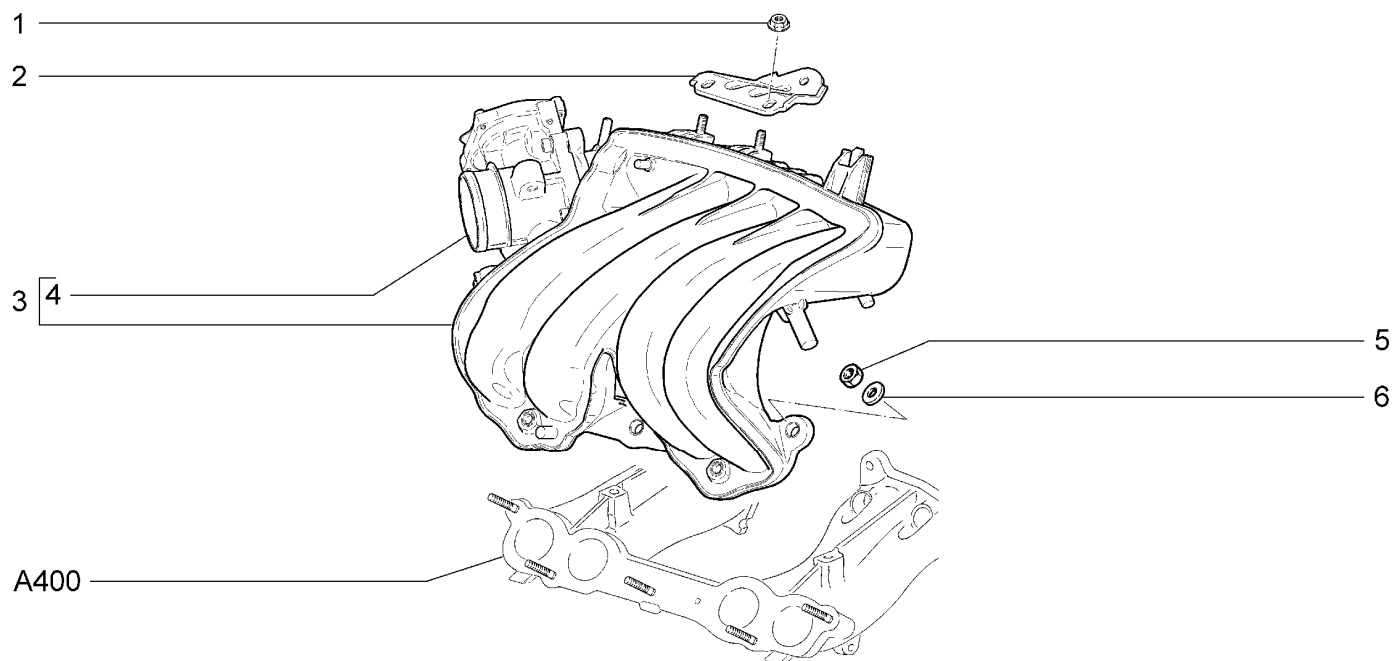

21900-41		21906-40							
№ поз.	№ извещ. об изм	Дата выпуска изв	Вкл. в з/ч	Номер детали	Вариант	Применяемость	Кол.	Наименование	
1			+	00001-0038321-01			3	Гайка М6 с зубчатым буртиком	
2			+	11183-1008050-00			1	Кронштейн	
3			+	21116-1008600-10	~		1	Модуль впуска в сборе	
3			+	21116-1008600-11	~		1	Модуль впуска в сборе	
4			+	21116-1148010-00			1	Потрубок дроссельный	
5			+	00001-0061008-11			5	Гайка М8	
6			+	00001-0005196-01			5	Шайба 8	

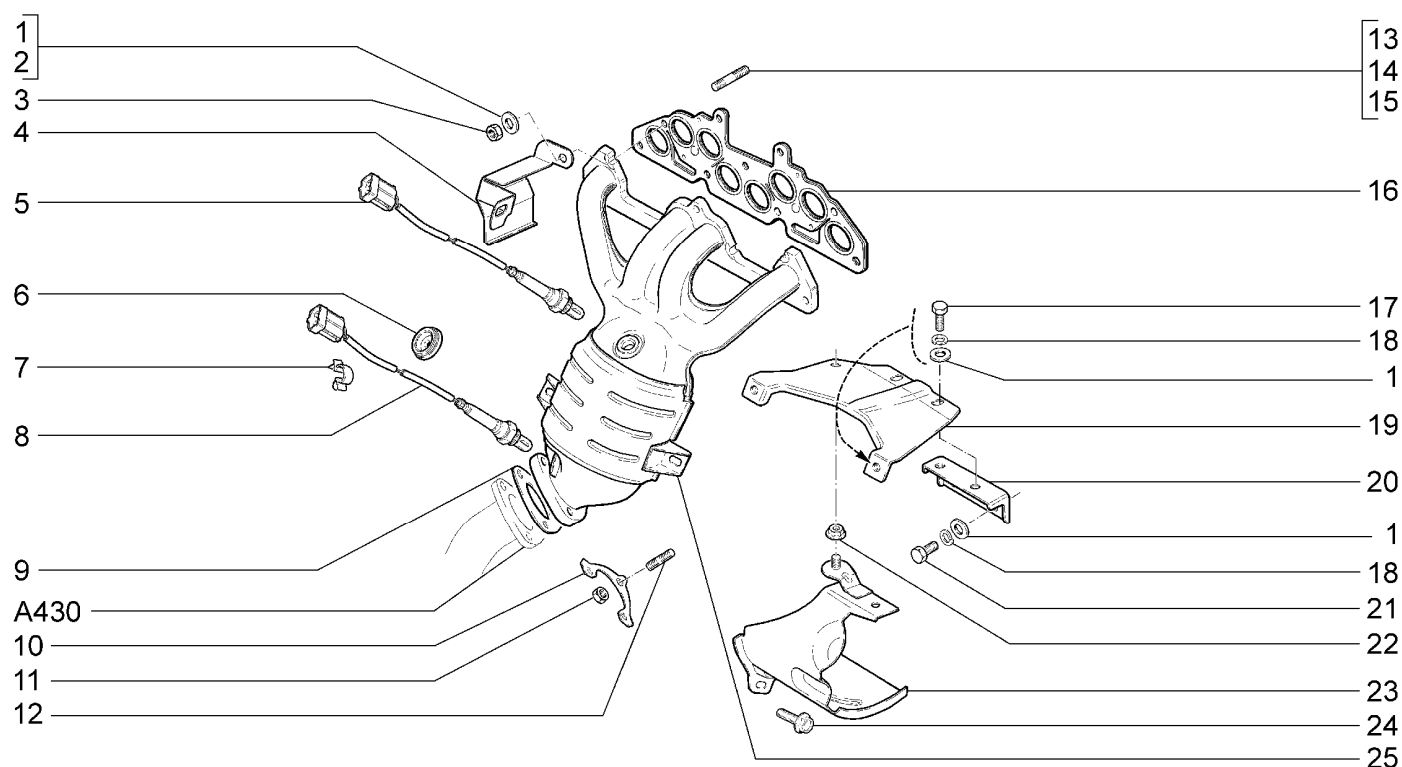
ТРУБА ПРИЁМНАЯ С НЕЙТРАЛИЗАТОРОМ**A420**

21900-41		21906-40							
№ поз.	№ извещ. об изм	Дата выпуска изв	Вкл. в з/ч	Номер детали	Вариант	Применяемость	Кол.	Наименование	
1			+	00001-0005196-01	*		11	Шайба 8	
2			+	00002-0204136-01	*		2	Шайба 8	
3			+	00001-0061008-11	*		7	Гайка М8	
4			+	11180-1206095-00	*		1	Экран защиты шлангов	
5			+	21074-3850010-00	*		1	Управляющий датчик концентрации кислорода	
6			+	21082-3724118-00			1	Уплотнитель	
7			+	00001-0045694-80			1	Скоба 10х3,8	
8			+	21074-3850010-00			1	Диагностический датчик концентрации кислорода	
9			+	21100-1203021-12			1	Прокладка фланца	
10			+	11190-1203075-00			1	Пластина контровки гаек	
11			+	21080-1203019-01			3	Гайка крепления приемной трубы	
12			+	00001-0035168-30	*		3	Шпилька М8х1,25х20	
13			+	00001-0035437-21	*		3	Шпилька М8х35	
14			+	00001-0035435-21	*		3	Шпилька М8х25	
15			+	21010-1008082-00	*		1	Шпилька крепления газопровода	
16			+	21114-1008080-00	*		1	Прокладка трубы приемной	
17			+	00001-0060433-21			4	Болт М8х18	
18			+	00001-0005166-70			6	Шайба 8 пружинная	
19			+	11194-1203040-00			1	Кронштейн приемной трубы	
20			+	11194-1203044-00			1	Опора кронштейна приемной трубы	

ТРУБА ПРИЁМНАЯ С НЕЙТРАЛИЗАТОРОМ

A420

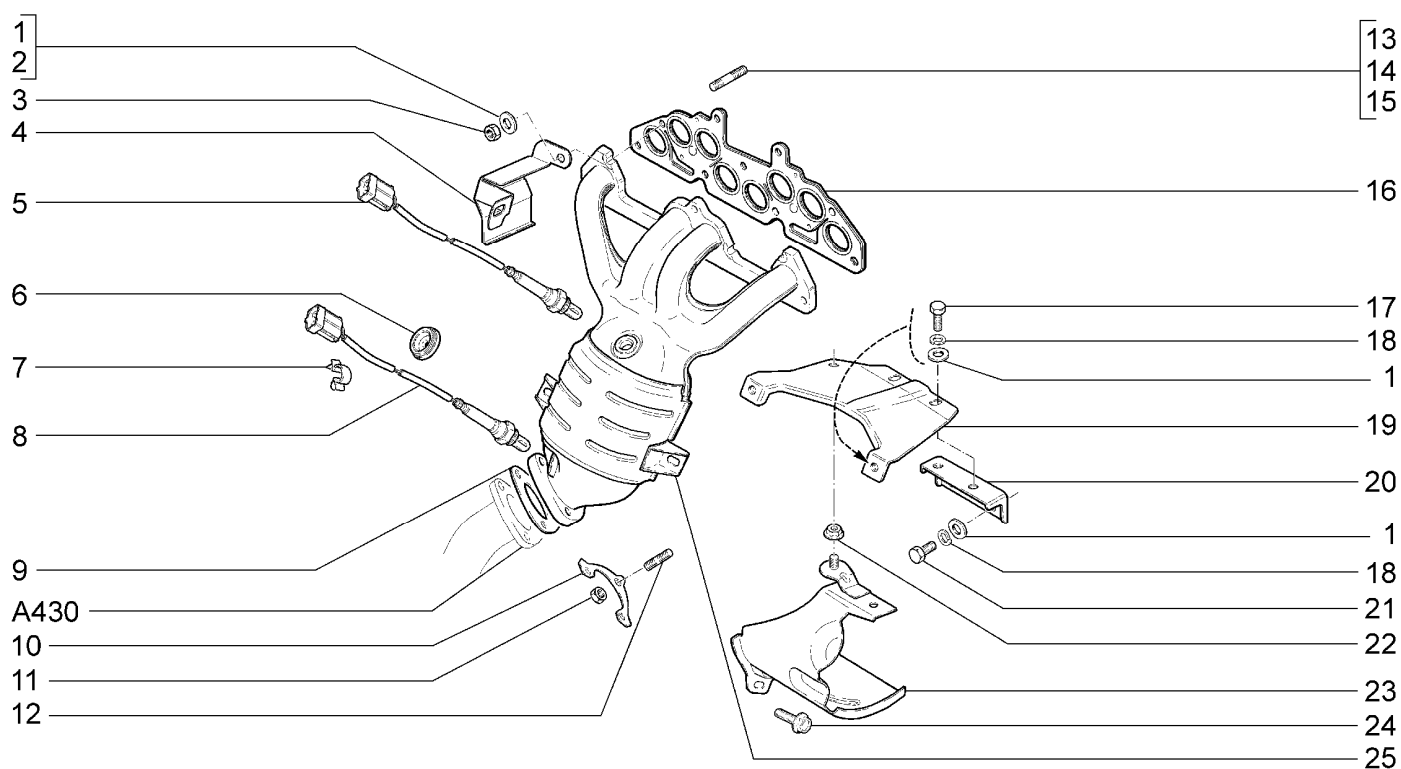

21900-41		21906-40						
№ поз.	№ извещ. об изм	Дата выпуска изв	Вкл. в з/ч	Номер детали	Вариант	Применяемость	Кол.	Наименование
21			+	00001-0060432-21			2	Болт М8х16
22			+	00001-0038321-01			1	Гайка М6 с зубчатым буртиком
23			+	11194-1206090-00			1	Экран защитный
24			+	00001-0038360-21			2	Болт М6х12 с зубчатым буртиком
25			+	21116-1203008-00	~ *		1	Труба приемная
25			+	21116-1203008-01	~ *		1	Труба приемная
* - входит в состав двигателя для запасных частей (А001)								

ГЛУШИТЕЛИ

A430

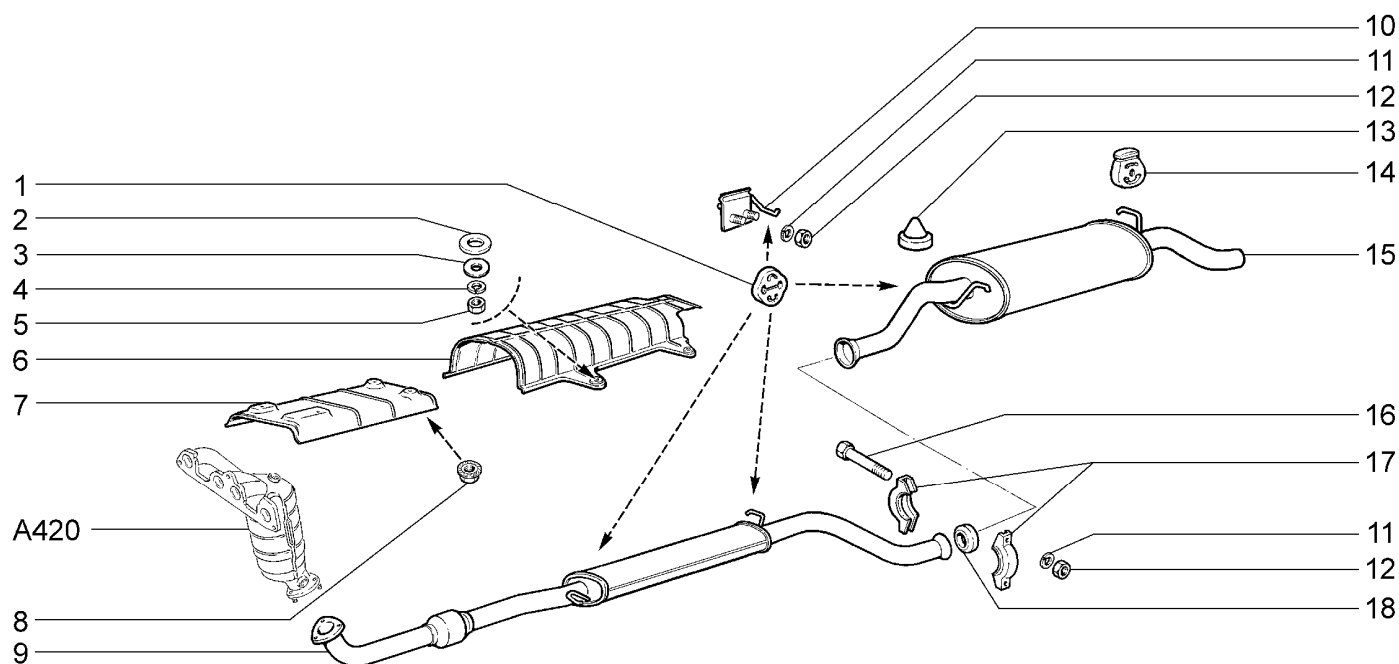

21900-41		21906-40						
№ поз.	№ извещ. об изм	Дата выпуска изв	Вкл. в з/ч	Номер детали	Вариант	Применяемость	Кол.	Наименование
1			+	11180-1203073-00	~		3	Подушка подвески системы выпуска газов
1			+	11180-1203073-01	~		3	Подушка подвески системы выпуска газов
2			+	00001-0005200-01			4	Шайба 12
3			+	00001-0026437-01			4	Шайба 6
4			+	00001-0005164-70			4	Шайба 6 пружинная
5			+	00001-0058962-11			4	Гайка М6
6			+	11180-1203104-00			1	Экран защиты пола кузова
7			+	11180-1206020-00			1	Экран защитный пола кузова
8			+	00001-0038321-01			4	Гайка М6 с зубчатым буртиком
9			+	21900-1200020-00			1	Глушитель дополнительный
10			+	11180-1203080-00			1	Кронштейн крепления глушителя задний
11			+	00001-0005166-70			4	Шайба 8 пружинная
12			+	00001-0061008-11			4	Гайка М8
13				21030-5601155-00			2	Буфер
14			+	21213-1203073-00			1	Подушка подвески системы выпуска газов
15			+	21900-1200010-00			1	Глушитель основной
16			+	00001-0060444-21			2	Болт М8х60
17			+	11180-1203064-00			2	Хомут соединительный
18			+	11180-1203121-00			1	Кольцо уплотнительное

СИСТЕМА СМАЗКИ И ВЕНТИЛЯЦИИ

A500

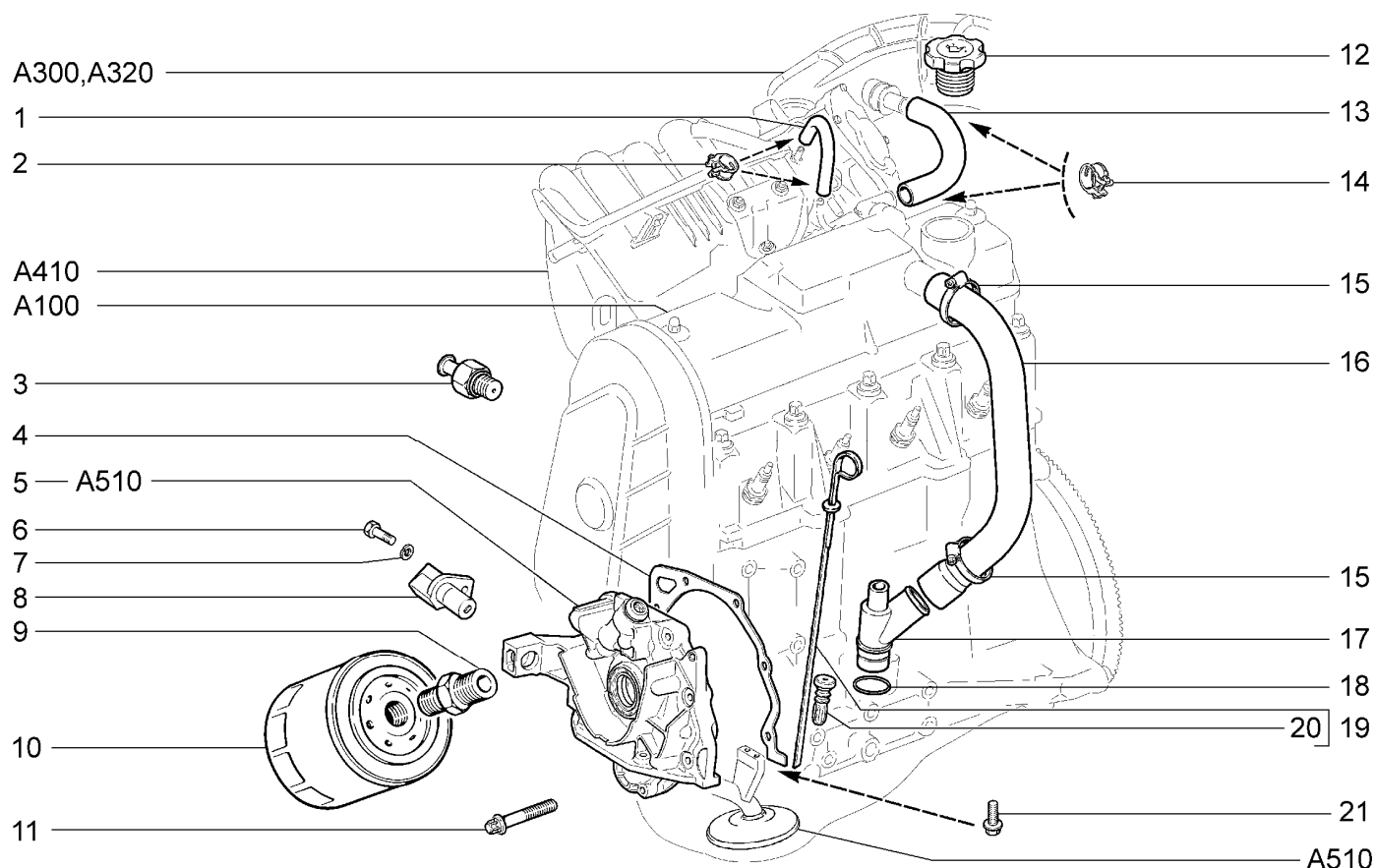

21900-41		21906-40								
№ поз.	№ извещ. об изм	Дата выпуска изв	Вкл. в з/ч	Номер детали	Вариант	Применяемость	Кол.	Наименование		
1			+	11183-1014240-00			1	Трубка вентиляции картера 140мм		
2			+	00001-0001685-90			2	Хомут 12		
3			+	11180-3829010-00	~		1	Датчик контрольной лампы давления масла		
3			+	11180-3829010-03	~		1	Датчик контрольной лампы давления масла		
4			+	21080-1011065-10			1	Прокладка крышки масляного насоса		
5			+	21120-1011010-01			1	Насос масляный в сборе		
6			+	00001-0009024-21			1	Болт М6х20		
7			+	00001-0005164-70			1	Шайба 6 пружинная		
8			+	21120-3847010-00	~		1	Датчик индуктивный		
8			+	21120-3847010-04	~		1	Датчик индуктивный		
9			+	21010-1012150-00			1	Штуцер		
10			+	21080-1012005-00	~		1	Фильтр масляный		
10			+	21080-1012005-08	~		1	Фильтр масляный		
10			+	21080-1012005-09	~		1	Фильтр масляный		
11			+	21120-1011257-00			6	Болт крепления масляного насоса		
12			+	11190-1009146-00			1	Крышка		
13			+	21110-1014058-10			1	Шланг вытяжной вентиляции верхний		
14			+	00001-0001689-90			2	Хомут 22		
15			+	21080-1300080-70			2	Хомут винтовой		

СИСТЕМА СМАЗКИ И ВЕНТИЛЯЦИИ

A500

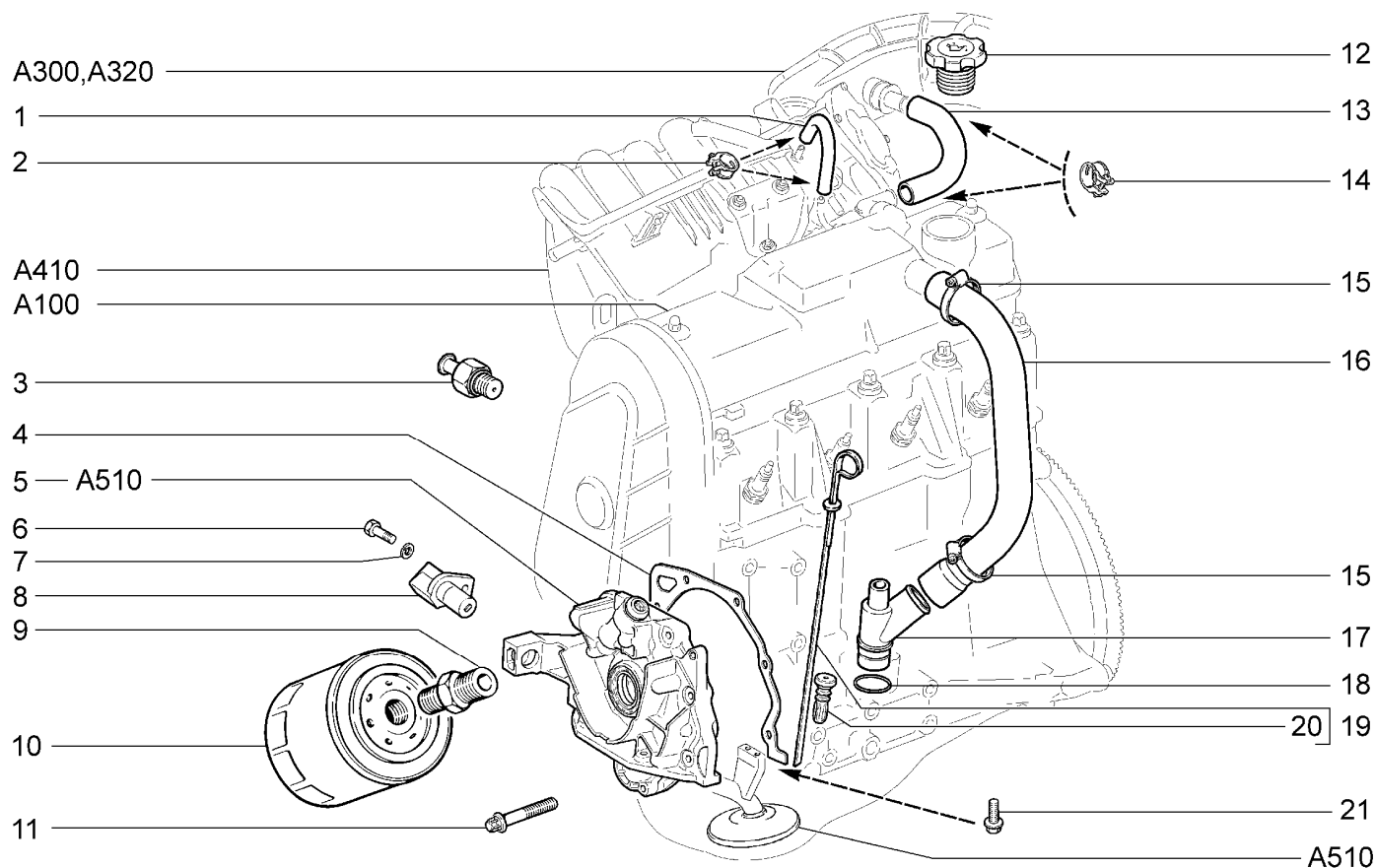

21900-41		21906-40						
№ поз.	№ извещ. об изм	Дата выпуска изв	Вкл. в з/ч	Номер детали	Вариант	Применяемость	Кол.	Наименование
16			+	21080-1014056-10			1	Шланг вытяжной вентиляции нижний
17			+	21080-1014213-20			1	Штуцер
18			+	21080-1014248-00	~		1	Кольцо уплотнительное
18			+	21080-1014248-01	~		1	Кольцо уплотнительное
19			+	21080-1009045-00			1	Указатель уровня масла
20			+	21010-1009055-00			1	Уплотнитель
21			+	21150-1010076-00			2	Болт крепления маслоприемника

НАСОС МАСЛЯНЫЙ

A510

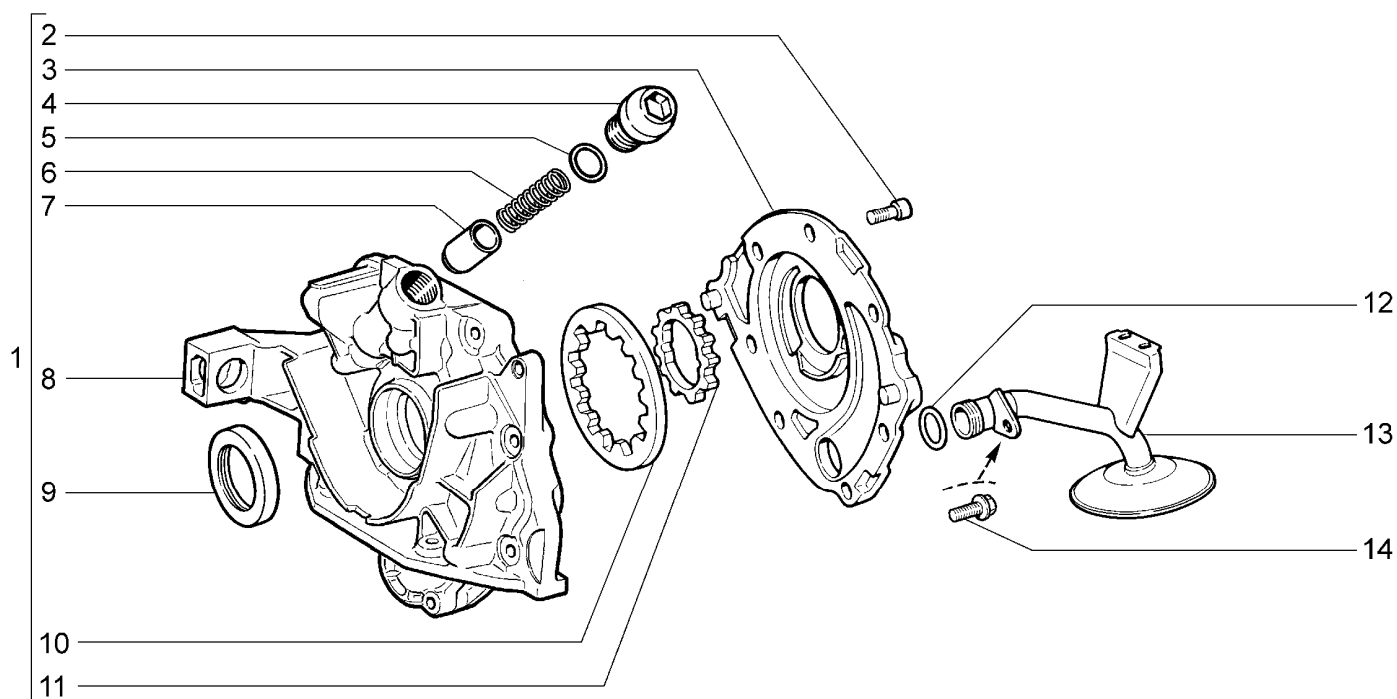

21900-41		21906-40						
№ поз.	№ извещ. об изм	Дата выпуска изв	Вкл. в з/ч	Номер детали	Вариант	Применяемость	Кол.	Наименование
1			+	21120-1011010-01			1	Насос масляный в сборе
2			+	21080-1011023-10			6	Болт М6х20
3			+	21080-1011015-00			1	Корпус насоса
4			+	21120-1011061-00			1	Пробка
5			+	21080-1011062-00			1	Кольцо уплотнительное
6			+	21080-1011058-00			1	Пружина
7			+	21080-1011090-00			1	Клапан редукционный
8			+	21120-1011052-01			1	Крышка насоса
9			+	21080-1005034-00	~		1	Сальник
9			+	21080-1005034-01	~		1	Сальник
9			+	21080-1005034-02	~		1	Сальник
9			+	21080-1005034-03	~		1	Сальник
9			+	21100-1005040-00	~		1	Сальник
10			+	21080-1011032-00			1	Шестерня ведомая
11			+	21080-1011045-00			1	Шестерня ведущая
12			+	21080-1010075-00			1	Кольцо уплотнительное
13			+	21080-1010010-00			1	Приемник насоса
14			+	21150-1010077-00			1	Болт крепления маслоприемника передний

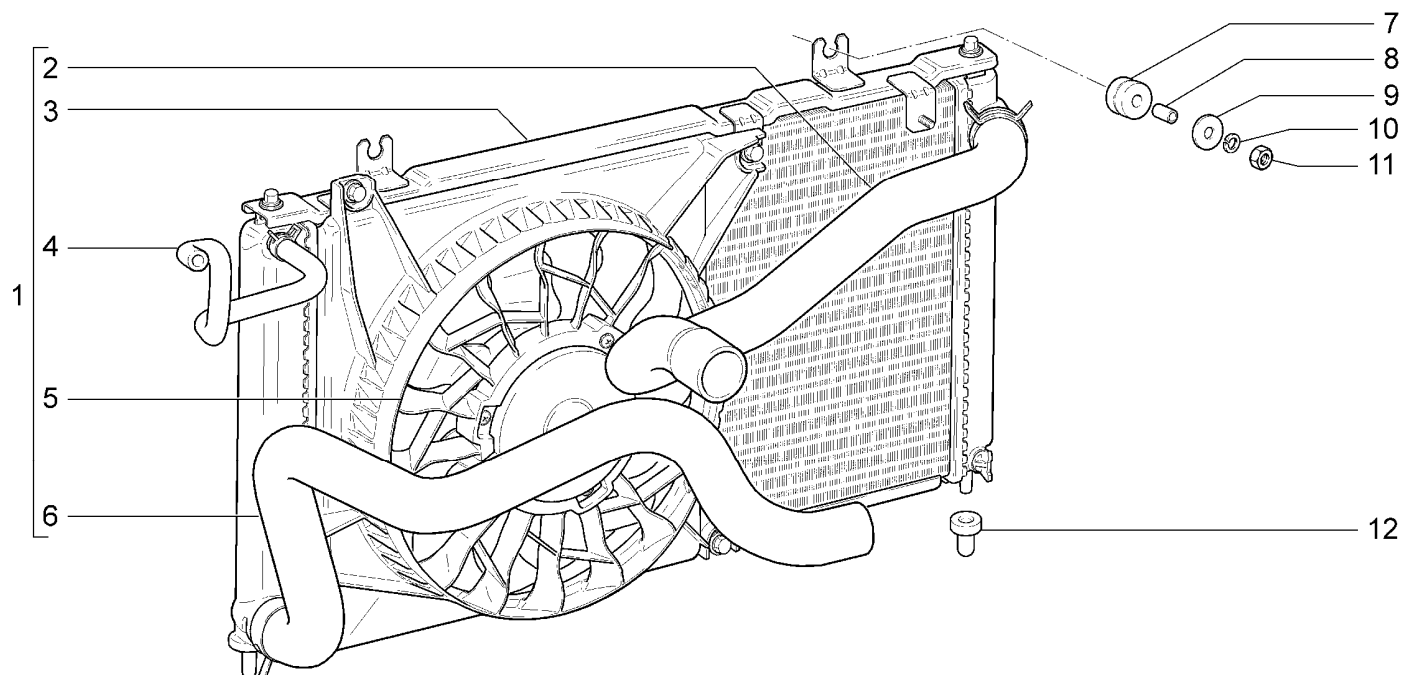
РАДИАТОР В СБОРЕ**A600**

21900-41		21906-40							
№ поз.	№ извещ. об изм.	Дата выпуска изв.	Вкл. в з/ч	Номер детали	Вариант	Применяемость	Кол.	Наименование	
1			+	21900-1300010-01			1	Радиатор в сборе	
2			+	21900-1303025-11			1	Шланг подводящий	
3			+	21900-1301012-01			1	Радиатор	
4			+	21900-1303095-11			1	Шланг пароотводящий	
5			+	21900-1332025-11			1	Электроventильатор в сборе	
6			+	21900-1303010-11			1	Шланг отводящий	
7			+	21030-1308030-00			2	Втулка упругая	
8			+	21030-1308031-00			2	Втулка дистанционная	
9			+	00001-0026437-01			2	Шайба 6	
10			+	00001-0005164-70			2	Шайба 6 пружинная	
11			+	00001-0058962-21			2	Гайка М6	
12			+	21230-1302060-00			2	Опора подвески радиатора	

СИСТЕМА ОХЛАЖДЕНИЯ

A610

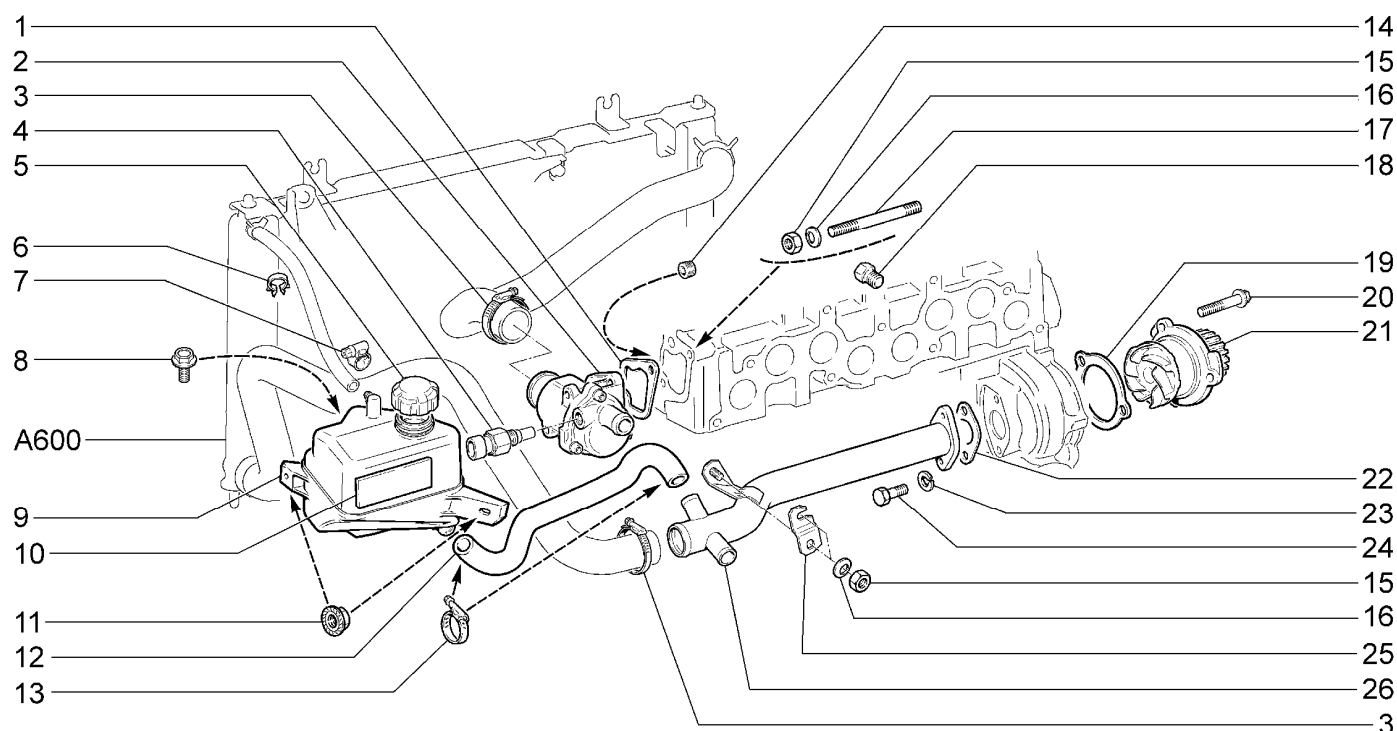

21900-41(01) 21906-40(02)

№ поз.	№ извещ. об изм	Дата выпуска изв	Вкл. в з/ч	Номер детали	Вариант	Применяемость	Кол.	Наименование
1			+	21100-1303017-00	*		1	Прокладка
2			+	21900-1306010-00	*		1	Термостат
3			+	21080-1300080-70	~		2	Хомут винтовой в сборе
3			+	21080-1300080-71	~		2	Хомут винтовой в сборе
4			+	21120-3851010-00	~ *		1	Датчик температуры охлаждающей жидкости
4			+	21120-3851010-05	~ *		1	Датчик температуры охлаждающей жидкости
5			+	21080-1311065-01	~		1	Пробка расширительного бачка
5			+	21080-1311065-03	~		1	Пробка расширительного бачка
6			+	00001-0045701-80			1	Скоба 20x3
7			+	21080-1300080-40	~		1	Хомут винтовой в сборе
7			+	21080-1300080-41	~		1	Хомут винтовой в сборе
8			+	00001-0038360-21			1	Болт М6х12 с зубчатым буртиком
9			+	11180-1311010-00			1	Бачок расширительный в сборе
10			+	21100-1311094-00			1	Прокладка расширительного бачка
11			+	00001-0038321-01			2	Гайка М6 с зубчатым буртиком
12			+	21900-1303080-00			1	Шланг заправочный
13			+	21080-1300080-60	~		1	Хомут винтовой в сборе
13			+	21080-1300080-61	~		1	Хомут винтовой в сборе
14			+	00001-0002696-50	*		1	Пробка М16х1,5 коническая
15			+	00001-0061008-11	*		4	Гайка М8

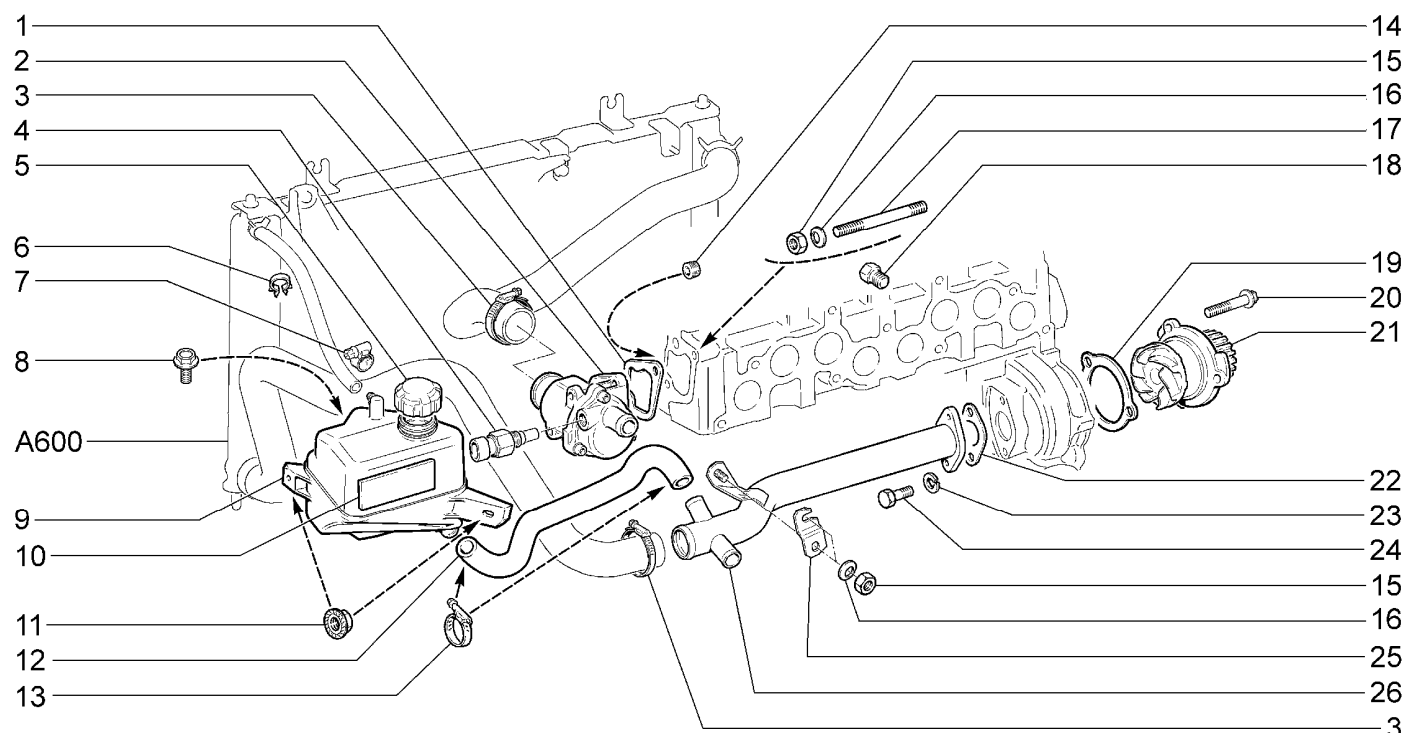
СИСТЕМА ОХЛАЖДЕНИЯ**A610****21900-41(01) 21906-40(02)**

№ поз.	№ извещ. об изм	Дата выпуска изв	Вкл. в з/ч	Номер детали	Вари ант	Применяемость	Кол.	Наименование
16			+	00001-0011980-73	*		4	Шайба 8 пружинная коническая
17			+	00001-0035445-21	*		1	Шпилька М8х75
17			+	00001-0035447-21	*		1	Шпилька М8х85
18			+	21010-1305026-00	*		1	Пробка сливная
19			+	21100-1307042-00	*		1	Прокладка корпуса водяного насоса
20			+	21120-1005157-00	*		3	Болт
21			+	21114-1307010-00	~ *	(02)	1	Насос водяной в сборе
21			+	21114-1307010-01	~ *	(02)	1	Насос водяной в сборе
21			+	21116-1307010-00	*	(01)	1	Насос водяной в сборе
22			+	21100-1303067-00	*		1	Прокладка фланца
23			+	00001-0005164-70	*		2	Шайба 6 пружинная
24			+	00001-0009024-21	*		2	Болт М6х20
25			+	21900-1303069-00	*		1	Кронштейн
26			+	21900-1303055-00	*		1	Труба подводящая водяного насоса в сборе

* - входит в состав двигателя для зап.частей (А001)

ПРИВОД СЦЕПЛЕНИЯ

B110

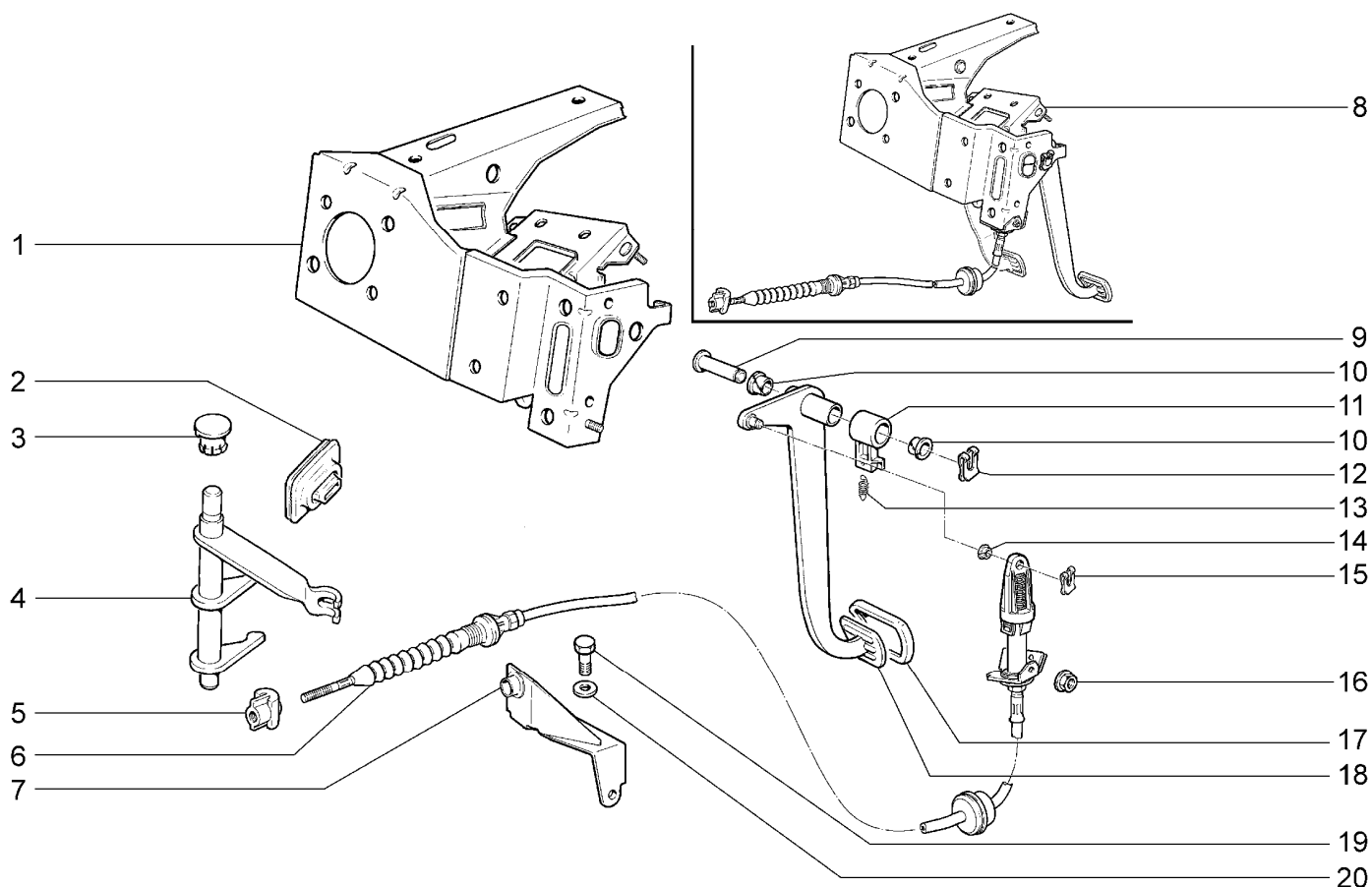

21900-41		21906-40							
№ поз.	№ извещ. об изм.	Дата выпуска изв.	Вкл. в з/ч	Номер детали	Вариант	Применяемость	Кол.	Наименование	
1			+	11180-1602060-20			1	Усилитель с кронштейнами педалей	
2			+	21100-1601211-00			1	Чехол	
3			+	21080-1601216-00	~		1	Втулка	
3			+	21080-1601216-01	~		1	Втулка	
4			+	21100-1601200-00			1	Вилка выключения сцепления	
5			+	11180-1602266-00			1	Поводок троса привода сцепления	
6			+	11180-1602210-00			1	Трос привода сцепления	
7			+	11180-1602292-00			1	Кронштейн крепления троса	
8			+	11180-1602006-20			1	Педали сцепления и тормоза с кронштейнами в сборе	
9			+	21100-1602050-00			1	Ось педалей	
10			+	21210-1804043-00			2	Втулка	
11			+	11180-1602177-00			1	Втулка	
12			+	21080-1602059-00			1	Скоба стопорная оси педалей	
13			+	11180-1602179-00			1	Пружина	
14			+	21080-1602096-00			1	Втулка	
15			+	00001-0010640-76			1	Скоба 8	
16			+	00001-0038318-01			1	Гайка М5 с зубчатым буртиком	
17			+	21100-1602048-00			1	Накладка педали	
18			+	11180-1602010-10			1	Педаль сцепления	
19			+	00001-0013069-21			1	Болт М10х1,25х30	
20			+	00001-0011983-73			1	Шайба 10 пружинная коническая	

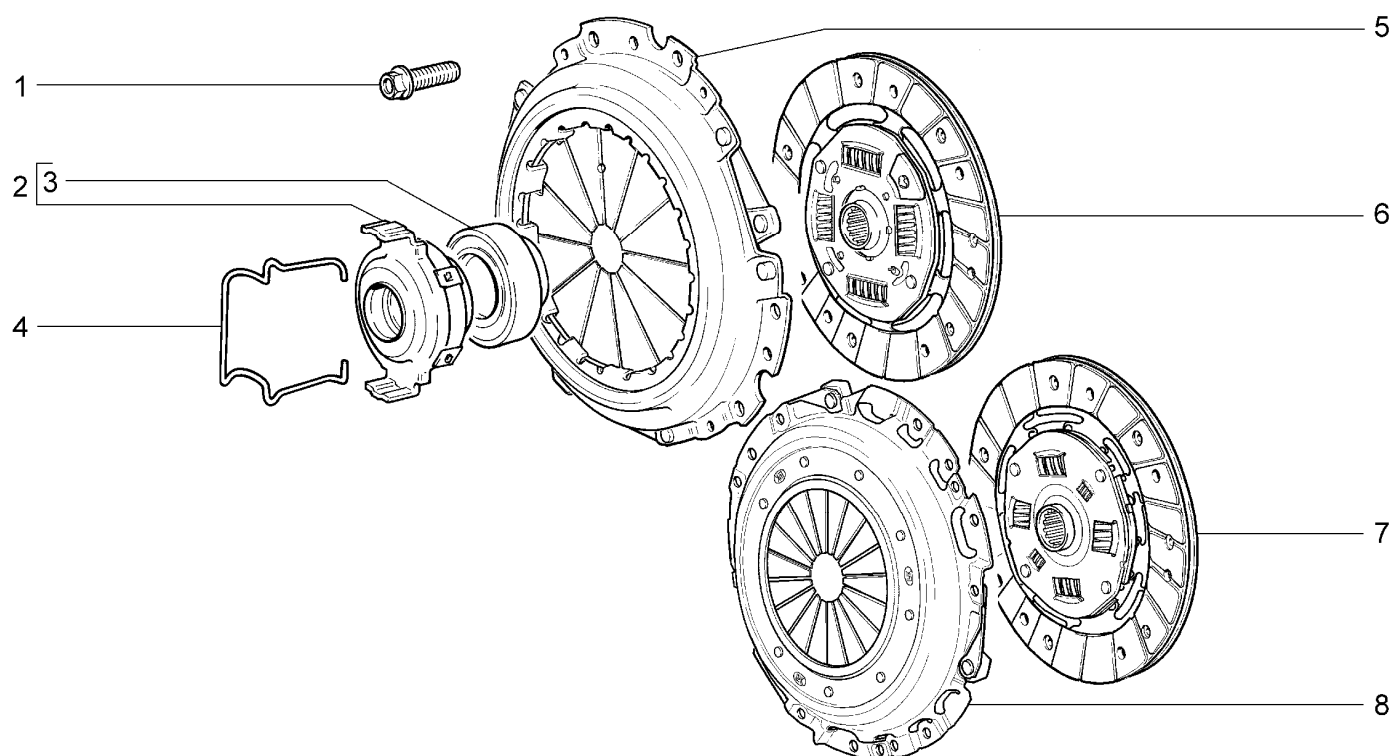
СЦЕПЛЕНИЕ**B140**

21900-41		21906-40(01)						
№ поз.	№ извещ. об изм	Дата выпуска изв	Вкл. в з/ч	Номер детали	Вариант	Применяемость	Кол.	Наименование
1			+	21080-1601207-00			6	Болт
2			+	21100-1601180-01	~		1	Муфта
2			+	21703-1601180-10	~		1	Муфта
3			+	11110-1601182-00			1	Подшипник сцепления
4			+	21080-1601188-00			2	Пружина
5			+	21110-1601085-00		(01)	1	Диск сцепления нажимной в сборе
6			+	11186-1601130-00	~	(01)	1	Диск ведомый в сборе
6			+	21120-1601130-00	~	(01)	1	Диск ведомый в сборе
7			+	21703-1601130-00	~		1	Диск ведомый в сборе
7			+	21703-1601130-10	~		1	Диск ведомый в сборе
8			+	21703-1601085-00	~		1	Диск сцепления нажимной в сборе
8			+	21703-1601085-10	~		1	Диск сцепления нажимной в сборе

КАРТЕР СЦЕПЛЕНИЯ

B150

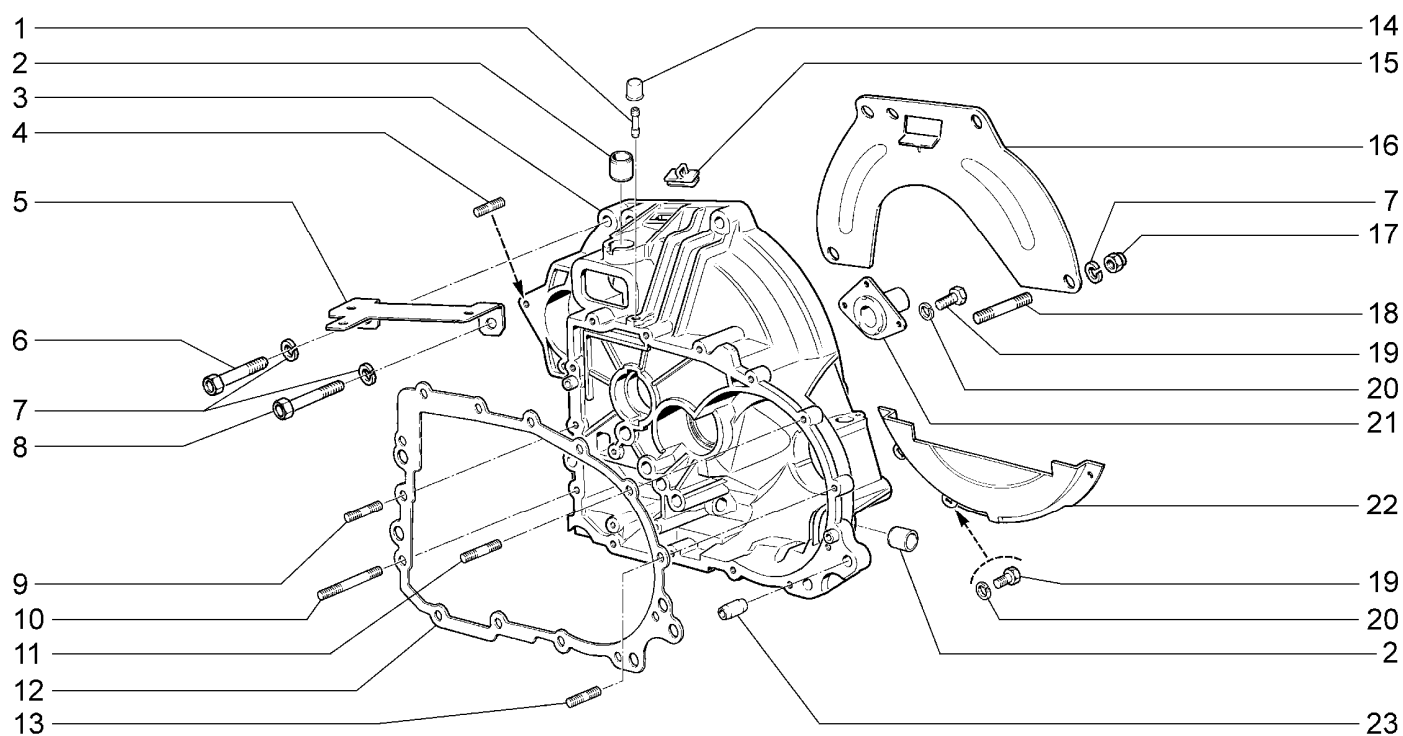

21900-41

21906-40

№ поз.	№ извещ. об изм	Дата выпуска изв	Вкл. в з/ч	Номер детали	Вариант	Применяемость	Кол.	Наименование
1			+	21100-1700021-00			1	Корпус сапуна
2			+	21080-1601210-00			2	Втулка
3			+	21120-1601015-00			1	Картер
4			+	00001-0035435-21			3	Шпилька M10x1,25x22
5			+	11180-3724584-10			1	Кронштейн
6			+	00001-0055410-21			1	Болт M12x1,25x60
7			+	00001-0005170-70			4	Шайба 12 пружинная
8			+	00001-0055413-21			2	Болт M12x1,25x75
9			+	00001-0035436-21			2	Шпилька M8x30
10			+	00001-0035442-21			1	Шпилька M8x60
11			+	00001-0035437-21			1	Шпилька M8x35
12			+	21093-1701018-03			1	Прокладка
13			+	00001-0035434-21			9	Шпилька M8x28
14			+	11110-1700022-00			1	Колпачок сапуна
15			+	21080-1601223-00			1	Заглушка
16			+	21100-1601120-00			1	Крышка верхняя
17			+	00001-0061015-11			1	Гайка M12x1,25
18			+	00001-0035529-21			1	Шпилька M12x1,25x55
19			+	00001-0009021-21			3	Болт M6x14
20			+	00001-0005164-70			3	Шайба 6 пружинная
21			+	21090-1601190-00			1	Втулка направляющая
22			+	21100-1601121-00			1	Крышка нижняя
23			+	21010-1701017-00			2	Штифт

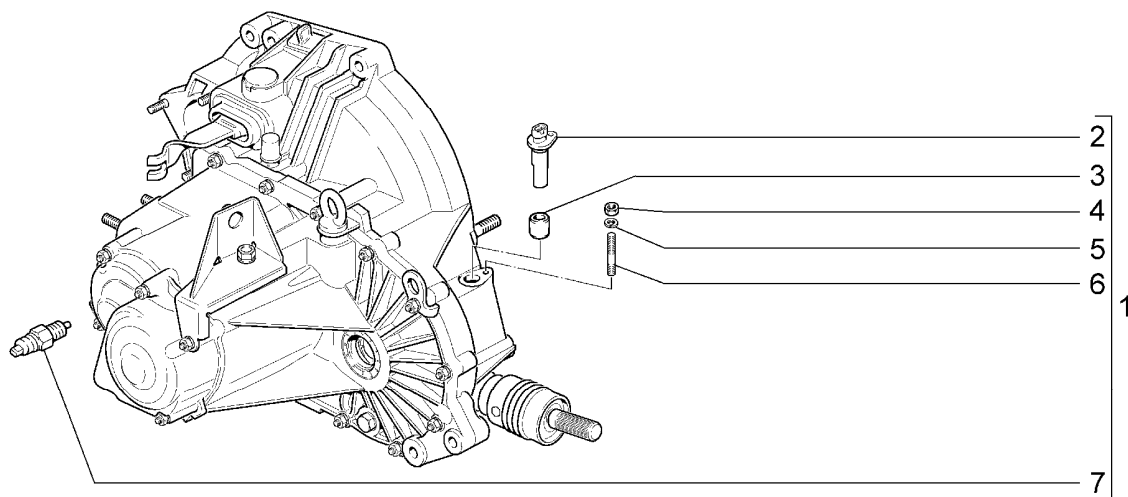
КОРОБКА ПЕРЕДАЧ**B200**

21900-41		21906-40							
№ поз.	№ извещ. об изм	Дата выпуска изв	Вкл. в з/ч	Номер детали	Вариант	Применяемость	Кол.	Наименование	
1			+	21900-1700012-00			1	Коробка передач в сборе	
2			+	21700-3843010-00	~		1	Датчик скорости	
2			+	21700-3843010-02	~		1	Датчик скорости	
2			+	21700-3843010-04	~		1	Датчик скорости	
3			+	21080-3802826-00			1	Втулка	
4			+	00001-0058962-11			1	Гайка М6	
5			+	00001-0005164-70			1	Шайба 6 пружинная	
6			+	00001-0015001-21			1	Шпилька М6х14	
7			+	21080-3710410-01	~		1	Выключатель света заднего хода	
7			+	21080-3710410-02	~		1	Выключатель света заднего хода	
7			+	21080-3710410-04	~		1	Выключатель света заднего хода	

КАРТЕР КОРОБКИ ПЕРЕДАЧ

B210

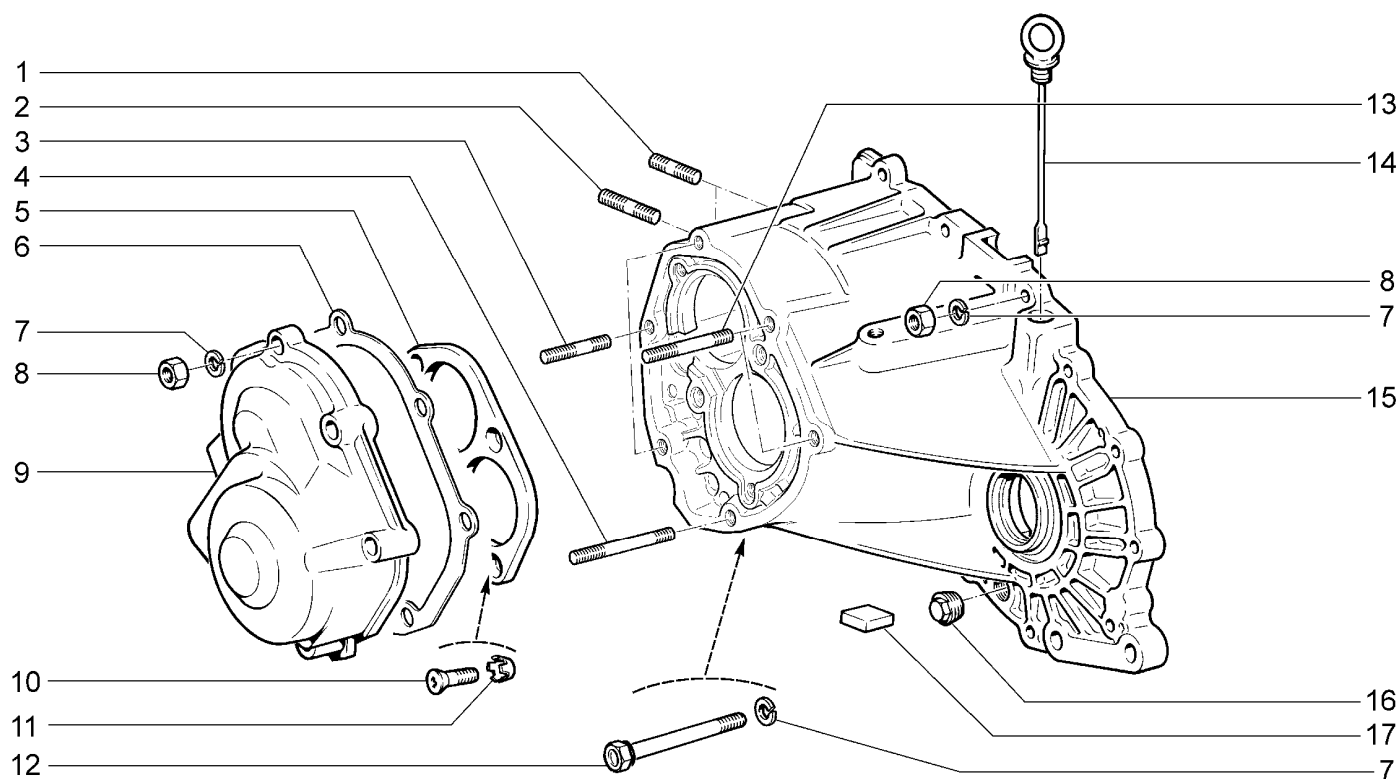

21900-41		21906-40							
№ поз.	№ извещ. об изм	Дата выпуска изв	Вкл. в з/ч	Номер детали	Вариант	Применяемость	Кол.	Наименование	
1			+	00001-0035461-21			2	Шпилька M10x20	
2			+	00001-0035464-21			1	Шпилька M10x28	
3			+	00001-0035434-21			3	Шпилька M8x28	
4			+	00001-0035443-21			1	Шпилька M8x65	
5			+	21083-1701094-00			1	Пластина упорная	
6			+	21080-1701203-03			1	Прокладка задней крышки	
7			+	00001-0005166-70			20	Шайба 8 пружинная	
8			+	00001-0061008-11			19	Гайка M8	
9			+	21100-1701205-00			1	Крышка задняя	
10			+	00001-0033037-11			4	Винт M8x25	
11			+	00001-0026069-70			4	Шайба 8 стопорная	
12			+	21100-1701250-00			1	Болт M8x85	
13			+	00001-0035441-21			2	Шпилька M8x55	
14			+	21100-1700050-00			1	Указатель уровня топлива	
15			+	21100-1701015-13			1	Картер коробки передач	
16			+	21230-1701326-00			1	Пробка	
17			+	21100-1701200-00	~		1	Магнит постоянный	
17			+	21100-1701200-01	~		1	Магнит постоянный	

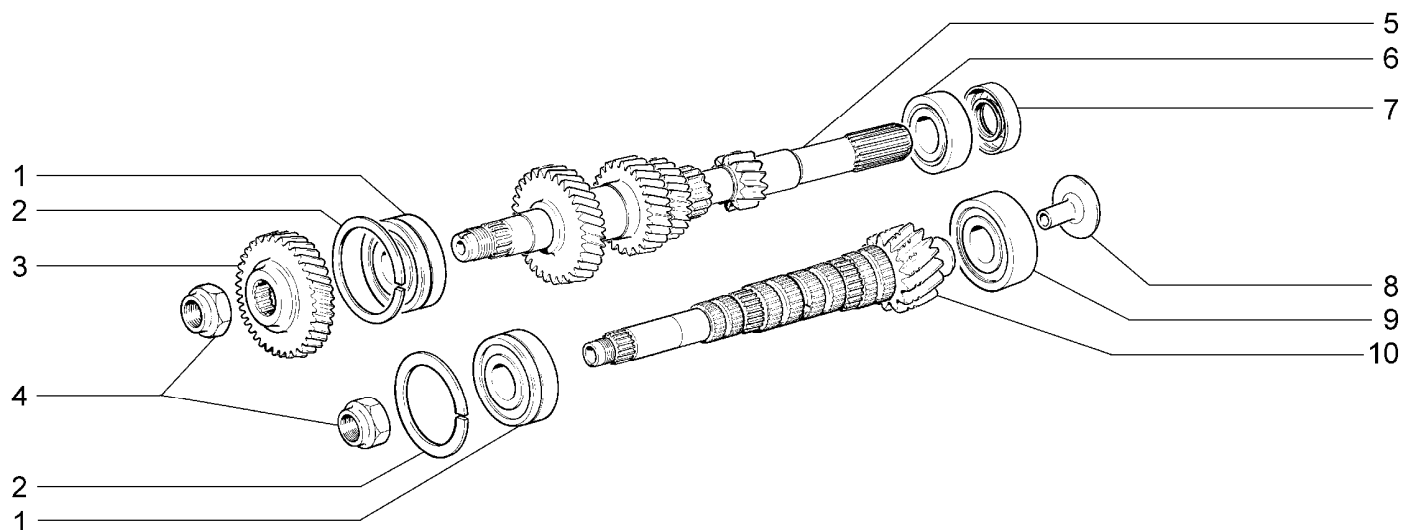
ВАЛЫ КОРОБКИ ПЕРЕДАЧ**B220**

21900-41		21906-40							
№ поз.	№ извещ. об изм	Дата выпуска изв	Вкл. в з/ч	Номер детали	Вариант	Применяемость	Кол.	Наименование	
1			+	21703-1701033-00	~		2	Подшипник первичного вала задний в сборе	
1			+	21703-1701033-01	~		2	Подшипник первичного вала задний в сборе	
2			+	21080-1701034-00			2	Кольцо установочное	
3			+	21083-1701132-00			1	Шестерня 5-й передачи	
4			+	21080-1701244-00			2	Гайка	
5			+	21100-1701030-00			1	Вал первичный	
6			+	21080-1701031-01	~		1	Подшипник первичного вала передний	
6			+	21080-1701031-02	~		1	Подшипник первичного вала передний	
6			+	21080-1701031-03	~		1	Подшипник первичного вала передний	
6			+	21080-1701031-04	~		1	Подшипник первичного вала передний	
7			+	21100-1701043-00	~		1	Сальник первичного вала	
7			+	21100-1701043-01	~		1	Сальник первичного вала	
8			+	21100-1701098-00			1	Маслосборник	
9			+	21080-1701180-01	~		1	Подшипник вторичного вала передний	
9			+	21080-1701180-02	~		1	Подшипник вторичного вала передний	
9			+	21080-1701180-03	~		1	Подшипник вторичного вала передний	
9			+	21080-1701180-04	~		1	Подшипник вторичного вала передний	
10			+	21120-1701105-30			1	Вал вторичный	

ШЕСТЕРНИ КОРОБКИ ПЕРЕДАЧ

B230

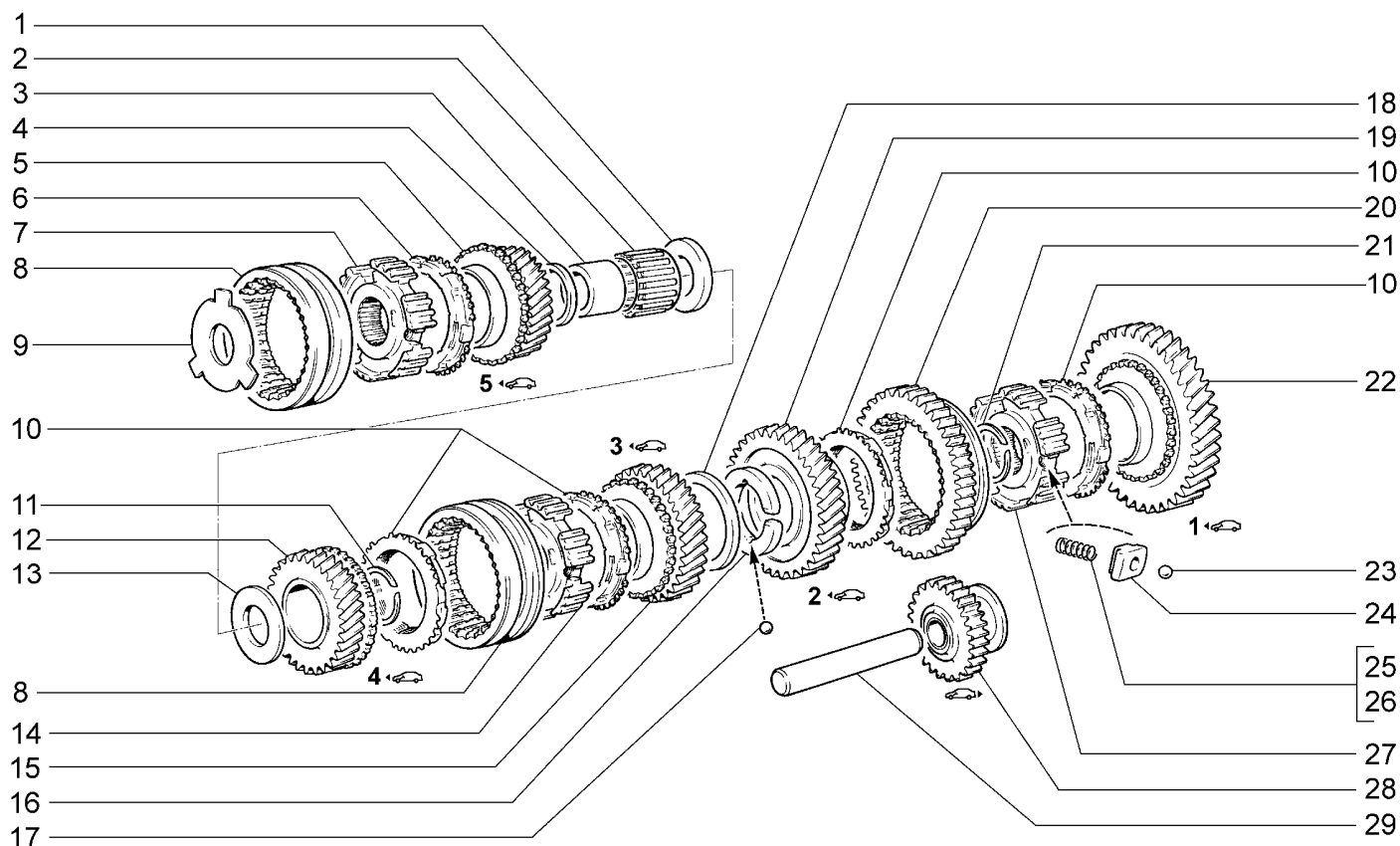

21900-41		21906-40								
№ поз.	№ извещ. об изм	Дата выпуска изв	Вкл. в з/ч	Номер детали	Вариант	Применяемость	Кол.	Наименование		
1			+	21083-1701159-00			1	Шайба упорная		
2			+	21080-1701108-00	~		1	Подшипник		
2			+	21080-1701108-01	~		1	Подшипник		
2			+	21080-1701108-02	~		1	Подшипник		
2			+	21080-1701108-03	~		1	Подшипник		
3			+	21083-1701133-00			1	Втулка		
4			+	21080-1701144-00			1	Кольцо		
5			+	21083-1701158-00			1	Шестерня 5-й передачи вторичного вала		
6			+	21080-1701164-10			1	Кольцо блокирующее синхронизатора		
7			+	21083-1701174-00			1	Ступица муфты синхронизатора		
8			+	21080-1701116-10			2	Муфта скользящая 3-й, 4-й и 5-й передач		
9			+	21083-1701166-00			1	Пластина упорная		
10			+	21100-1701164-00			4	Кольцо блокирующее синхронизатора		
11			+	21080-1701117-00			1	Кольцо стопорное		
12			+	21120-1701146-00			1	Шестерня 4-й передачи		
13			+	21080-1701148-00			1	Шайба упорная		
14			+	21120-1701149-00			1	Ступица муфты синхронизатора 3-й, 4-й передач		
15			+	21120-1701131-00			1	Шестерня 3-й передачи вторичного вала		
16			+	21120-1701134-00			2	Полукольцо		
17			+	21010-1702159-00			1	Шарик		

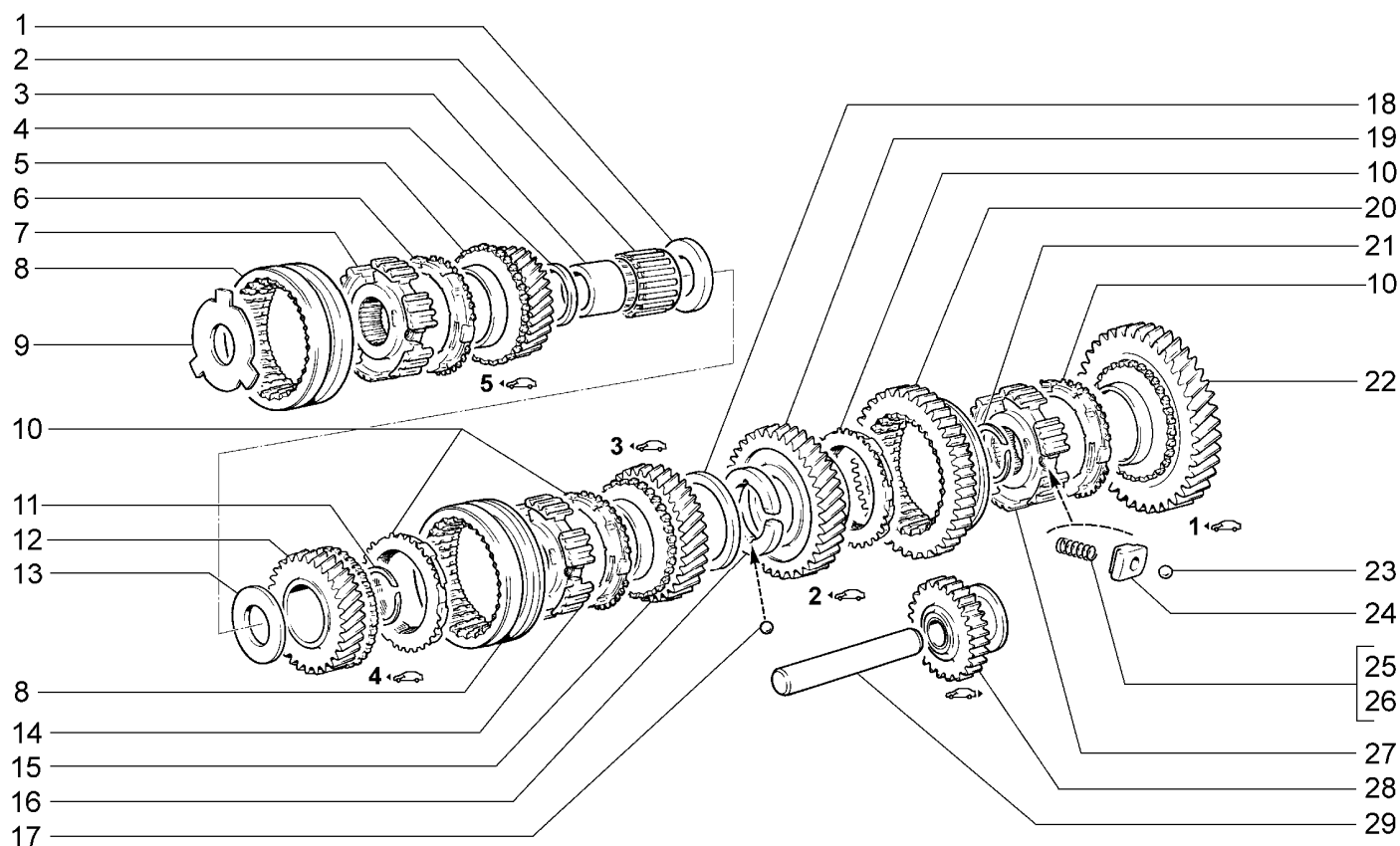
ШЕСТЕРНИ КОРОБКИ ПЕРЕДАЧ**B230****21900-41****21906-40**

№ поз.	№ извещ. об изм	Дата выпуска изв	Вкл. в з/ч	Номер детали	Вариант	Применяемость	Кол.	Наименование
18			+	21080-1701135-00			1	Кольцо стопорное
19			+	21120-1701127-00			1	Шестерня 2-й передачи вторичного вала
20			+	21100-1701175-00			1	Муфта скользящая 1-й и 2-й передач
21			+	21120-1701117-00			1	Кольцо стопорное
22			+	21120-1701112-00			1	Шестерня 1-й передачи вторичного вала
23			+	21080-1701173-00			9	Фиксатор
24			+	21080-1701171-00			9	Сухарь
25			+	21080-1701170-10			3	Пружина
26			+	21120-1701170-00			6	Пружина 1-й, 2-й, 3-й, 4-й передач
27			+	21120-1701119-00			1	Ступица скользящей муфты 1-й и 2-й передач
28			+	21100-1701080-00			1	Шестерня заднего хода
29			+	21080-1701092-00			1	Ось промежуточной шестерни

ПРИВОД ПЕРЕКЛЮЧЕНИЯ ПЕРЕДАЧ

B250

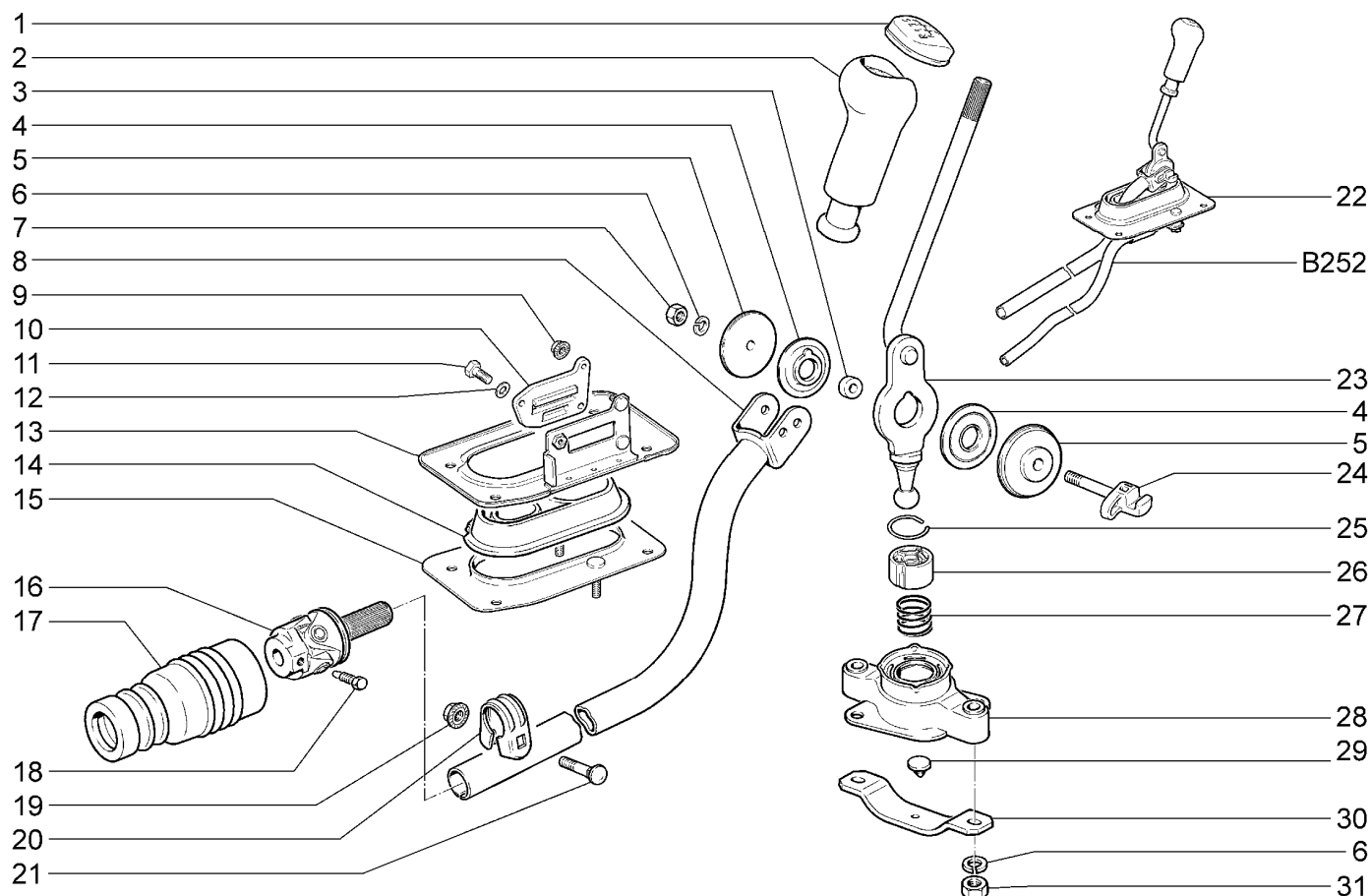

21900-41		21906-40						
№ поз.	№ извещ. об изм	Дата выпуска изв	Вкл. в з/ч	Номер детали	Вари ант	Применяемость	Кол.	Наименование
1			+	21700-1703124-00			1	Накладка рукоятки рычага переключения передач
2			+	21700-1703088-00			1	Рукоятка
3			+	11180-1703227-01			1	Втулка дистанционная
4			+	21700-1703226-00			2	Втулка шарнира
5			+	21700-1703371-00			2	Шайба упорная
6			+	00001-0005166-70			4	Шайба 8 пружинная
7			+	00001-0061008-11			3	Гайка М8
8			+	21900-1703138-00			1	Тяга
9			+	00001-0038321-01			2	Гайка М6 низкая
10			+	21100-1703317-00			1	Накладка кронштейна блокировки з/хода
11			+	00001-0009022-21			1	Болт М6х16
12			+	00001-0026444-01			1	Шайба 6
13			+	21900-1703332-00			1	Усилитель верхний
14			+	21900-1703200-00			1	Чехол защитный
15			+	21900-1703330-00			1	Усилитель нижний в сборе
16			+	11180-1703160-00	~		1	Шарнир
16			+	11180-1703160-01	~		1	Шарнир
17			+	11180-1703182-00			1	Чехол защитный
18			+	21080-1703169-00			1	Винт конический

ПРИВОД ПЕРЕКЛЮЧЕНИЯ ПЕРЕДАЧ

B250

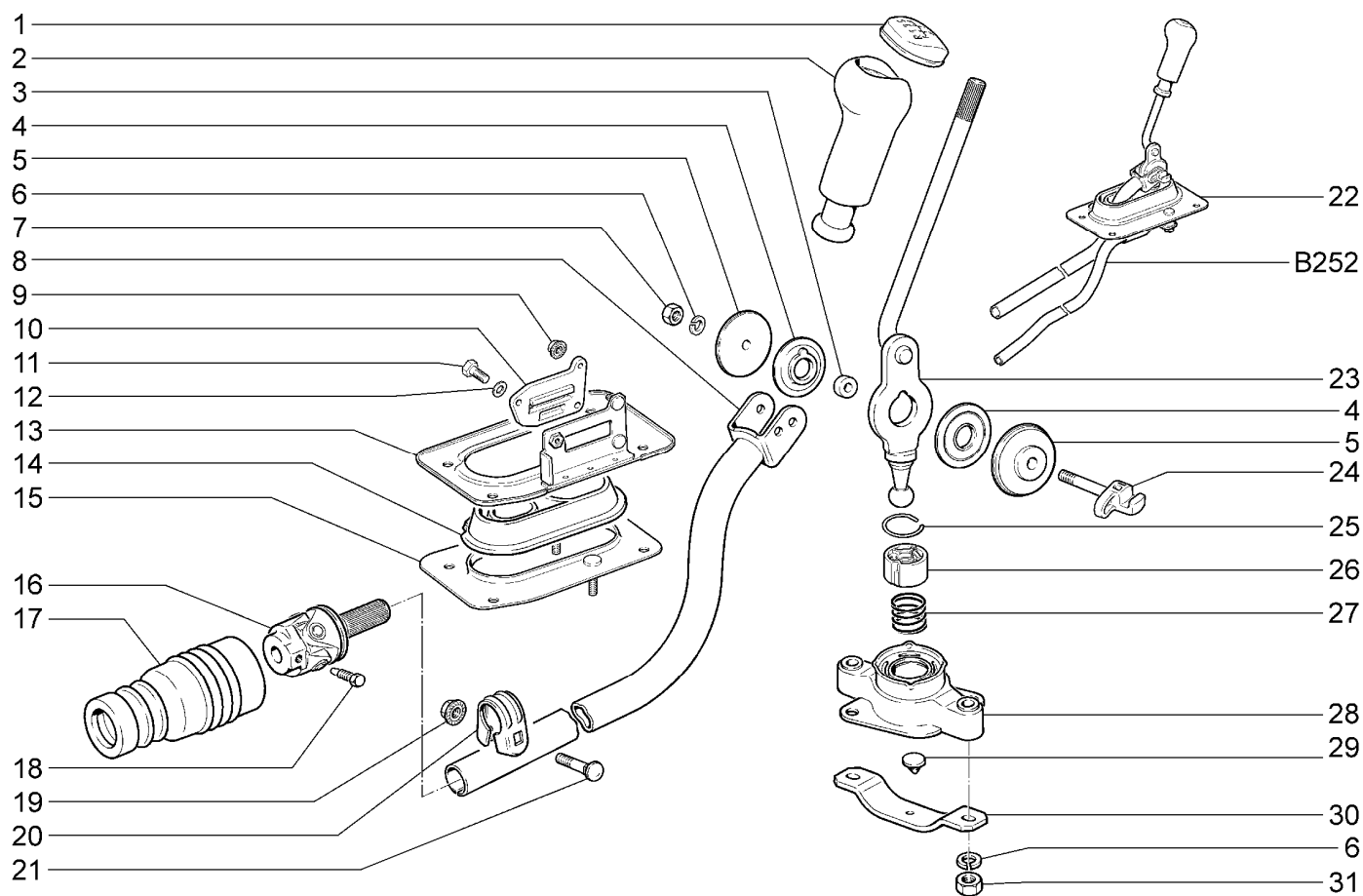

21900-41

21906-40

№ поз.	№ извещ. об изм.	Дата выпуска изв.	Вкл. в з/ч	Номер детали	Вариант	Применяемость	Кол.	Наименование
19				00001-0038322-01			1	Гайка М8
20			+	21100-1703148-00			1	Хомут тяги привода управления
21			+	21100-1703367-00			1	Болт стяжной
22			+	21900-1703010-00			1	Привод управления в сборе
23			+	21700-1703082-00			1	Рычаг
24			+	21700-1703219-00			1	Ось рычага
25			+	21100-1703198-01			1	Кольцо стопорное
26			+	21100-1703041-00			1	Опора шаровая
27			+	21900-1703086-00			1	Пружина
28			+	21100-1703190-00			1	Обойма шаровой опоры
29			+	21100-1703319-00			1	Буфер оси рычага переключения передач
30			+	21100-1703288-00			1	Пластина ограничительная
31			+	00001-0061008-21			4	Гайка М8

ТЯГА РЕАКТИВНАЯ

B252

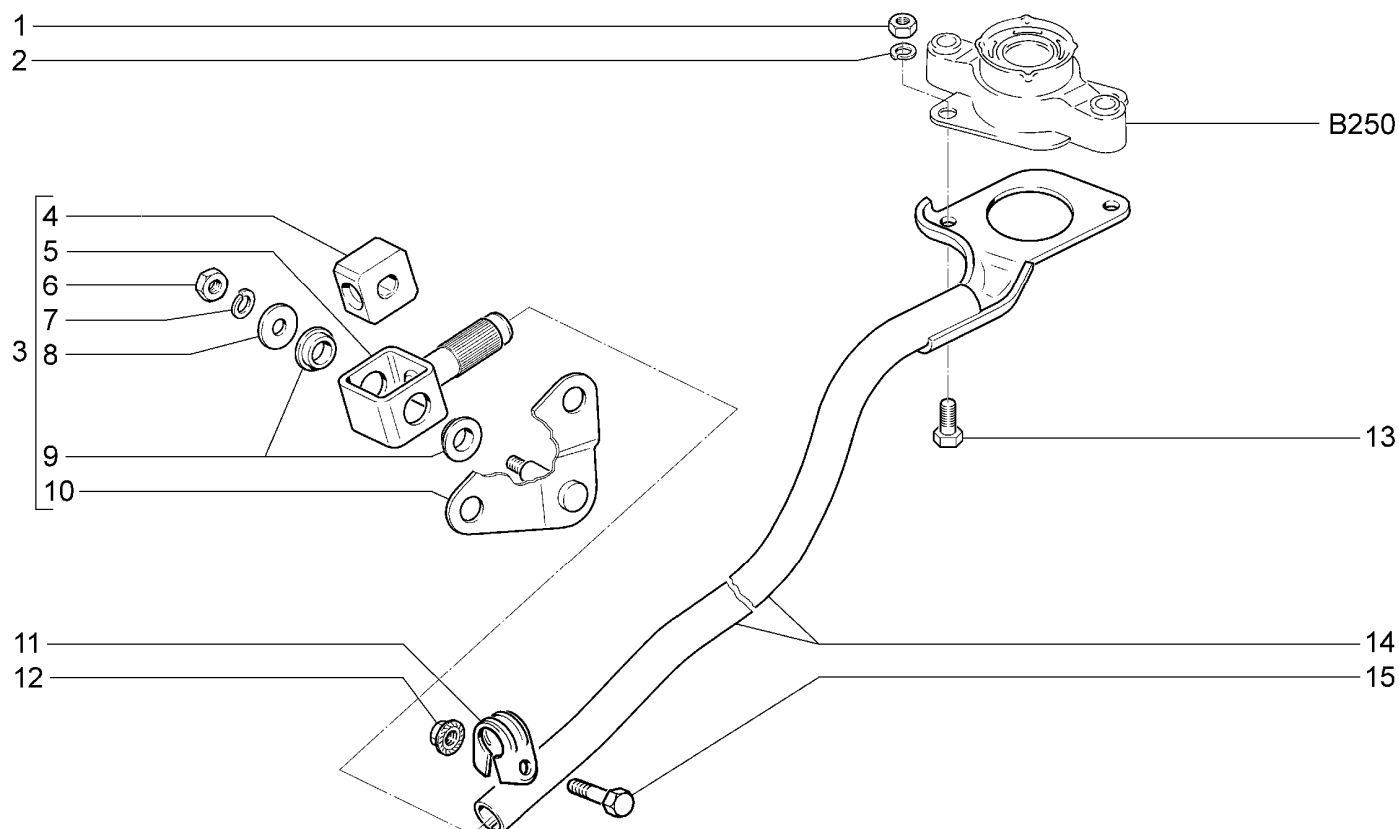

21900-41		21906-40							
№ поз.	№ извещ. об изм	Дата выпуска изв	Вкл. в з/ч	Номер детали	Вариант	Применяемость	Кол.	Наименование	
1			+	00001-0061008-11			2	Гайка М8	
2			+	00001-0005166-70			2	Шайба 8 пружинная	
3			+	21900-1703168-00			1	Шарнир реактивной тяги с кронштейнами в сборе	
4			+	21100-1703188-00			1	Демпфер	
5			+	21100-1703183-00			1	Проушина шарнира реактивной тяги	
6			+	00001-0061023-11			1	Гайка М8	
7			+	00001-0005166-70			1	Шайба 8 пружинная	
8			+	00001-0026467-21			1	Шайба 8	
9			+	21100-1703189-00			2	Втулка	
10			+	11180-1703320-00			1	Кронштейн крепления реактивной тяги	
11			+	21100-1703310-00			1	Хомут реактивной тяги	
12			+	00001-0038322-01			1	Гайка М 8 с зубчатым буртиком	
13			+	00001-0060432-21			2	Болт М8х16	
14			+	21900-1703300-00			1	Тяга реактивная с пластиной в сборе	
15			+	00001-0060439-21			1	Болт М8х35	

МЕХАНИЗМ ВЫБОРА И ПЕРЕКЛЮЧЕНИЯ ПЕРЕДАЧ

B260

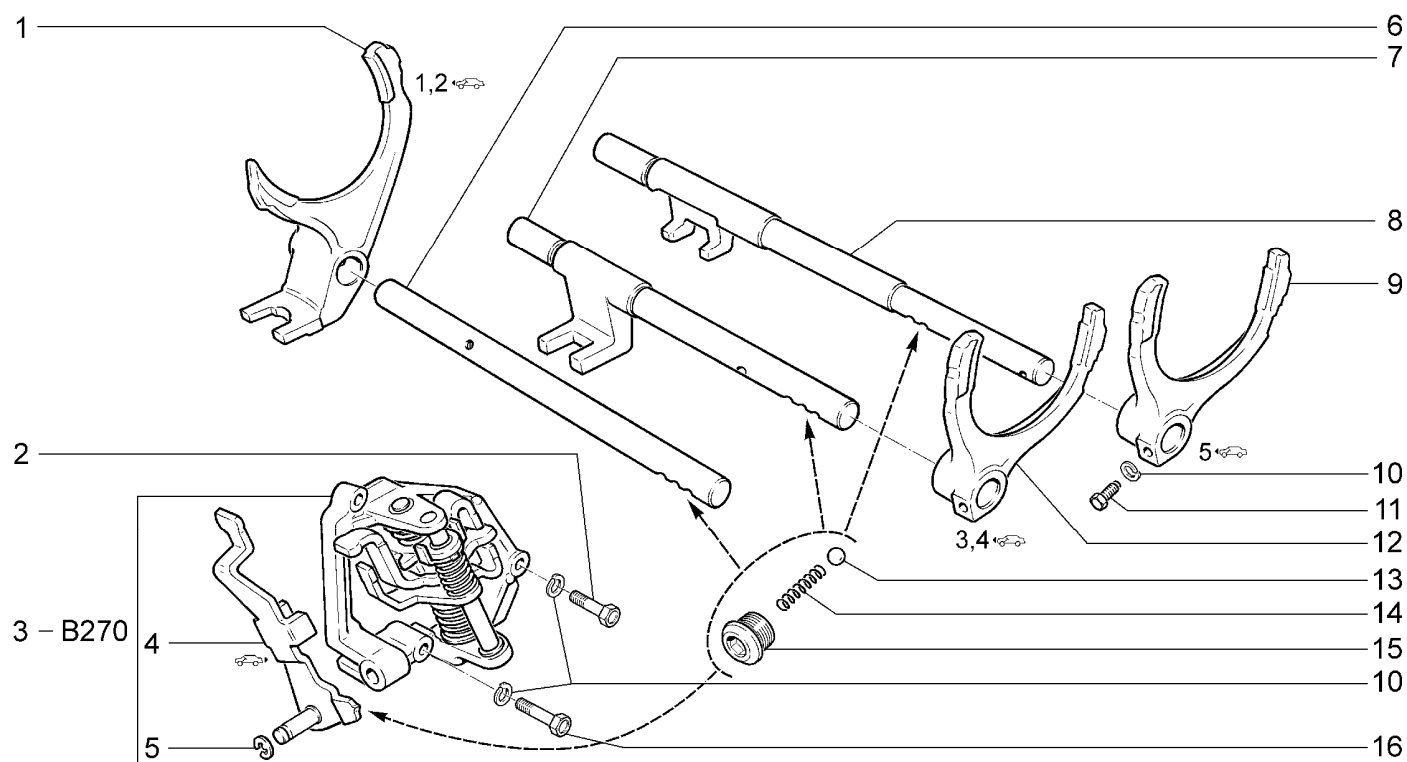

21900-41		21906-40								
№ поз.	№ извещ. об изм	Дата выпуска изв	Вкл. в з/ч	Номер детали	Вариант	Применяемость	Кол.	Наименование		
1			+	21080-1702024-00			1	Вилка 1-ой и 2-ой передачи		
2			+	00001-0009028-21			2	Болт М6х30		
3			+	11190-1703050-01			1	Механизм выбора передач в сборе		
4			+	21100-1702046-00			1	Вилка заднего хода		
5			+	21080-1107148-00			1	Шайба 6 стопорная		
6			+	21080-1702060-00			1	Шток 1-ой и 2-ой передачи		
7			+	21080-1702071-00			1	Шток 3-ей и 4-ой передачи		
8			+	21100-1702098-00			1	Шток 5-ой передачи		
9			+	21100-1702036-00			1	Вилка 5-ой передачи		
10			+	00001-0005164-70			6	Шайба 6 пружинная		
11			+	21010-1702028-00			3	Болт крепления вилки		
12			+	21080-1702030-00			1	Вилка 3-ой и 4-ой передачи		
13			+	21010-1702077-00			4	Шарик		
14			+	21010-1702087-00			4	Пружина фиксатора		
15			+	11180-1702110-00			4	Пробка фиксаторов штока		
16			+	00001-0009030-21			1	Болт М6х35		

МЕХАНИЗМ ВЫБОРА ПЕРЕДАЧ

B270

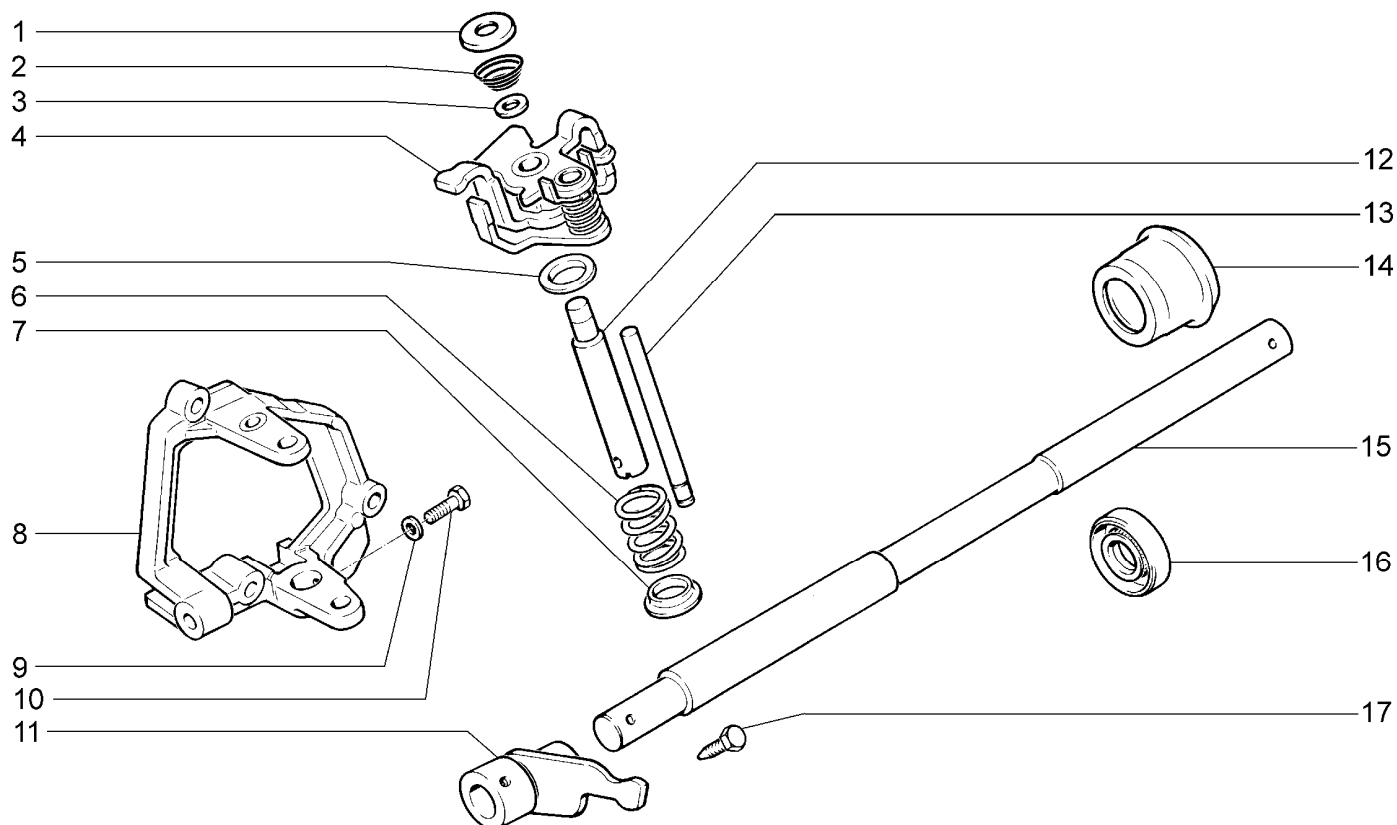

21900-41		21906-40						
№ поз.	№ извещ. об изм	Дата выпуска изв	Вкл. в з/ч	Номер детали	Вариант	Применяемость	Кол.	Наименование
1				21100-1703073-10			1	Опора пружины 5-ой передачи
2				11190-1703075-00			1	Пружина возвратная 5-ой передачи
3				21100-1703071-00			1	Шайба пружины возвратной
4				11190-1703055-10			1	Рычаг выбора передач
5				11180-1703074-00	~		1	Шайба упорная
5				11180-1703074-01	~		1	Шайба упорная
6				11180-1703076-00			1	Пружина рычага выбора передач
7			+	11180-1703158-00	~		1	Шайба упорная пружины возвратной
7			+	11180-1703158-01	~		1	Шайба упорная пружины возвратной
8			+	21100-1703054-10			1	Корпус механизма выбора передач
9			+	00001-0005164-70			1	Шайба 6
10			+	21010-1702028-00			1	Болт крепления оси рычага
11			+	21100-1703028-00			1	Рычаг штока выбора передач
12				21100-1703072-00			1	Ось
13			+	21100-1703069-00			1	Ось
14			+	21080-1703048-00			1	Корпус
15			+	21100-1703024-00			1	Шток выбора передач
16			+	21080-1703042-01			1	Сальник
17			+	21080-1703038-00			1	Винт конический

ПРИВОД ПЕРЕДНИХ КОЛЕС

B400

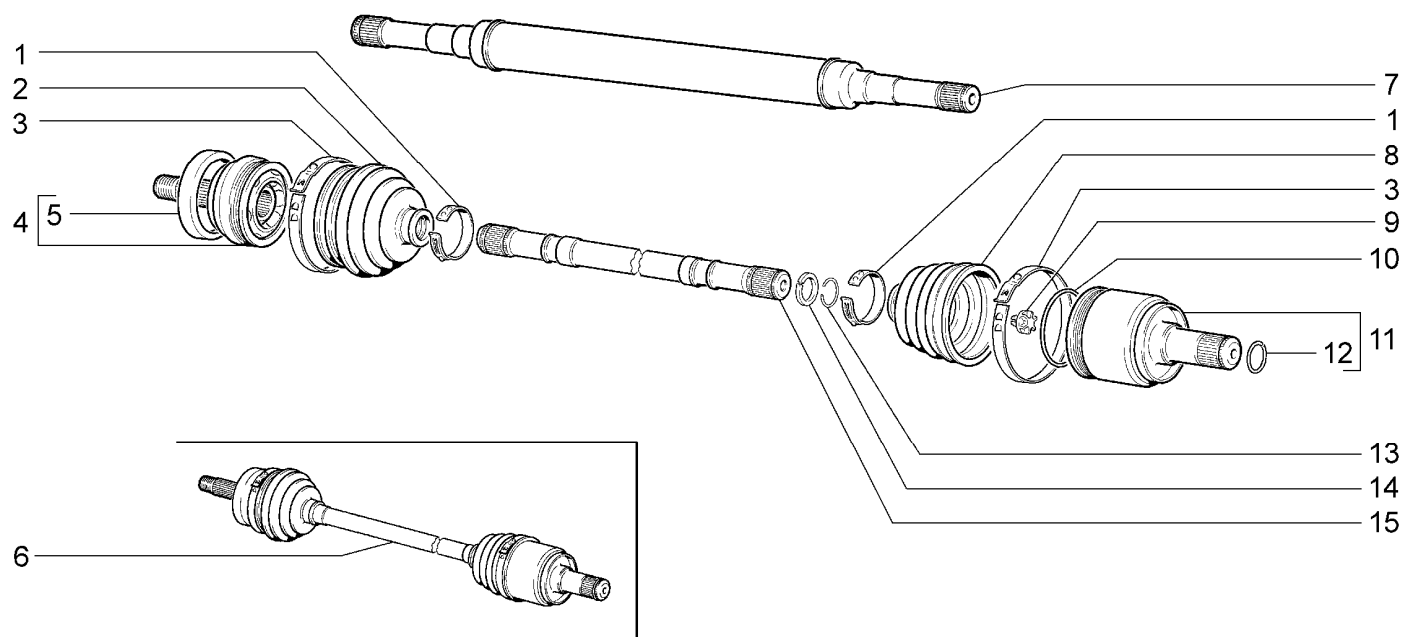

21900-41

№ поз.	№ извещ. об изм	Дата выпуска изв	Вкл. в з/ч	Номер детали	Вариант	Применяемость	Кол.	Наименование
1			+	21080-2215034-00			4	Хомут крепления чехла
2			+	21100-2215030-01	~		2	Чехол наружного шарнира
2			+	21100-2215030-03	~		2	Чехол наружного шарнира
3			+	21080-2215036-00			4	Хомут крепления чехла шарнира
4			+	21100-2215012-00			2	Шарнир наружный в сборе
5			+	21080-3103060-00			2	Кольцо защитное
6			+	11180-2215010-00			1	Привод правого переднего колеса
6			+	21100-2215011-00			1	Привод левого переднего колеса
7			+	11180-2215092-00			1	Вал привода правого переднего колеса
8			+	21100-2215068-01	~		2	Чехол внутреннего шарнира
8			+	21100-2215068-03	~		2	Чехол внутреннего шарнира
9			+	21080-2215073-01			2	Буфер вала
10			+	21080-2215086-00			2	Фиксатор внутреннего шарнира
11			+	21080-2215056-00			2	Шарнир внутренний в сборе (для зап. частей)
12			+	21080-2215104-00			2	Кольцо стопорное
13			+	21210-2215084-00			4	Кольцо стопорное
14			+	21210-2215082-00			4	Кольцо упорное
15			+	21100-2215070-00			1	Вал привода левого переднего колеса

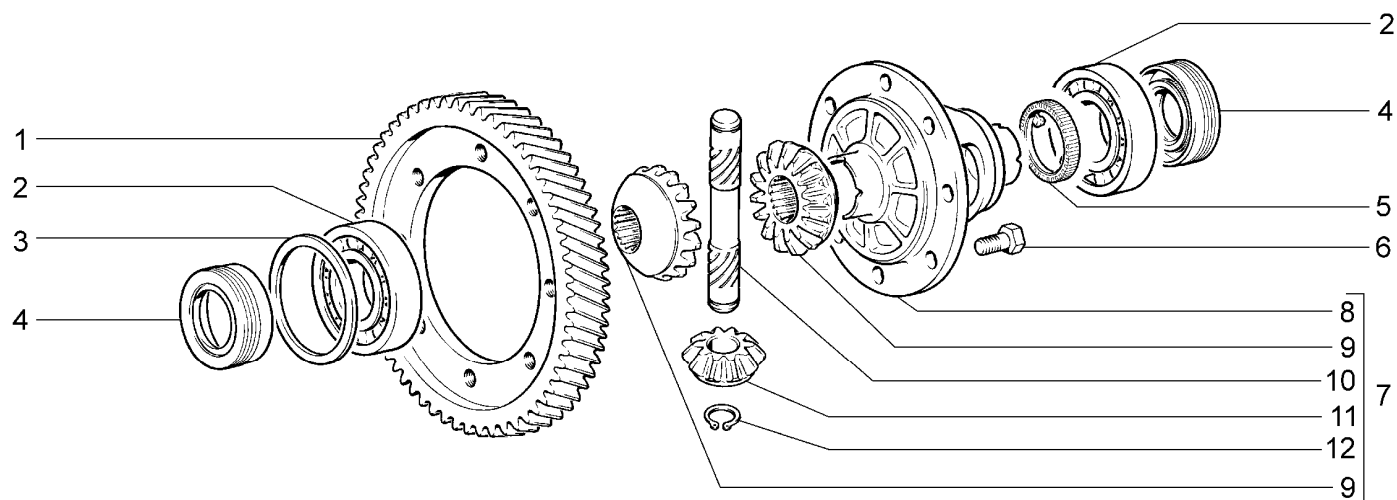
ДИФФЕРЕНЦИАЛ**B410**

21900-41		21906-40						
№ поз.	№ извещ. об изм	Дата выпуска изв	Вкл. в з/ч	Номер детали	Вариант	Применяемость	Кол.	Наименование
1			+	21080-2302060-20			1	Шестерня ведомая главной передачи
2			+	21080-2303036-01	~		2	Подшипник коробки дифференциала
2			+	21080-2303036-02	~		2	Подшипник коробки дифференциала
2			+	21080-2303036-03	~		2	Подшипник коробки дифференциала
3			+	21080-2303090-00	~		1	Кольцо регулировочное 1,65
3			+	21080-2303091-00	~		1	Кольцо регулировочное 1,70
3			+	21080-2303092-00	~		1	Кольцо регулировочное 1,75
3			+	21080-2303093-00	~		1	Кольцо регулировочное 1,80
3			+	21080-2303094-00	~		1	Кольцо регулировочное 1,85
3			+	21080-2303095-00	~		1	Кольцо регулировочное 1,90
3			+	21080-2303096-00	~		1	Кольцо регулировочное 1,95
3			+	21080-2303097-00	~		1	Кольцо регулировочное 2,00
3			+	21080-2303098-00	~		1	Кольцо регулировочное 2,05
3			+	21080-2303099-00	~		1	Кольцо регулировочное 2,10
3			+	21080-2303100-00	~		1	Кольцо регулировочное 2,15
3			+	21080-2303101-00	~		1	Кольцо регулировочное 2,20
3			+	21080-2303102-00	~		1	Кольцо регулировочное 2,25
3			+	21080-2303103-00	~		1	Кольцо регулировочное 2,30
3			+	21080-2303104-00	~		1	Кольцо регулировочное 2,35
3			+	21080-2303105-00	~		1	Кольцо регулировочное 2,40

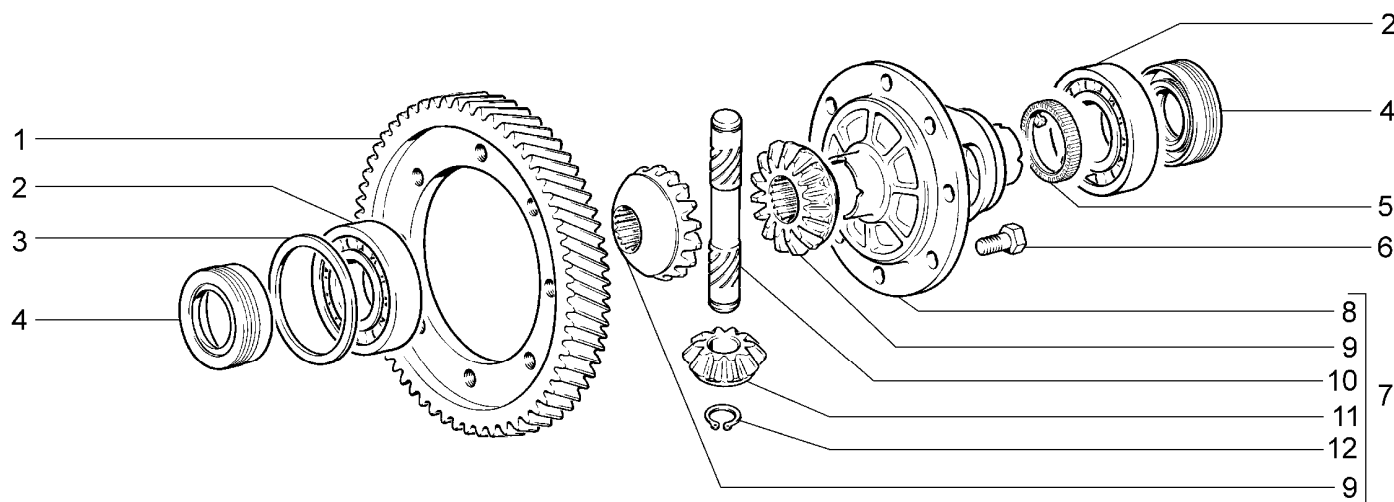
ДИФФЕРЕНЦИАЛ**B410**

21900-41		21906-40						
№ поз.	№ извещ. об изм	Дата выпуска изв	Вкл. в з/ч	Номер детали	Вари ант	Применяемость	Кол.	Наименование
3			+	21080-2303106-00	~		1	Кольцо регулировочное 2,45
3			+	21080-2303107-00	~		1	Кольцо регулировочное 2,50
3			+	21080-2303108-00	~		1	Кольцо регулировочное 2,55
3			+	21080-2303109-00	~		1	Кольцо регулировочное 2,60
3			+	21080-2303110-00	~		1	Кольцо регулировочное 2,65
4			+	21100-2301034-12			2	Сальник полуоси
5			+	21700-3843040-00	~		1	Ротор датчика скорости
5			+	21700-3843040-02	~		1	Ротор датчика скорости
5			+	21700-3843040-04	~		1	Ротор датчика скорости
6			+	21010-2403021-00			8	Болт крепления ведомой шестерни
7			+	21080-2303012-00			1	Дифференциал переднего моста
8			+	21080-2303018-00			1	Коробка дифференциала
9			+	21080-2303050-00			2	Шестерня полуоси
10			+	21080-2303060-00			1	Ось саттелитов
11			+	21010-2403055-01			2	Саттелит дифференциала
12			+	00001-0010664-76			2	Кольцо упорное 16

ПЕДАЛЬ ТОРМОЗА

C100

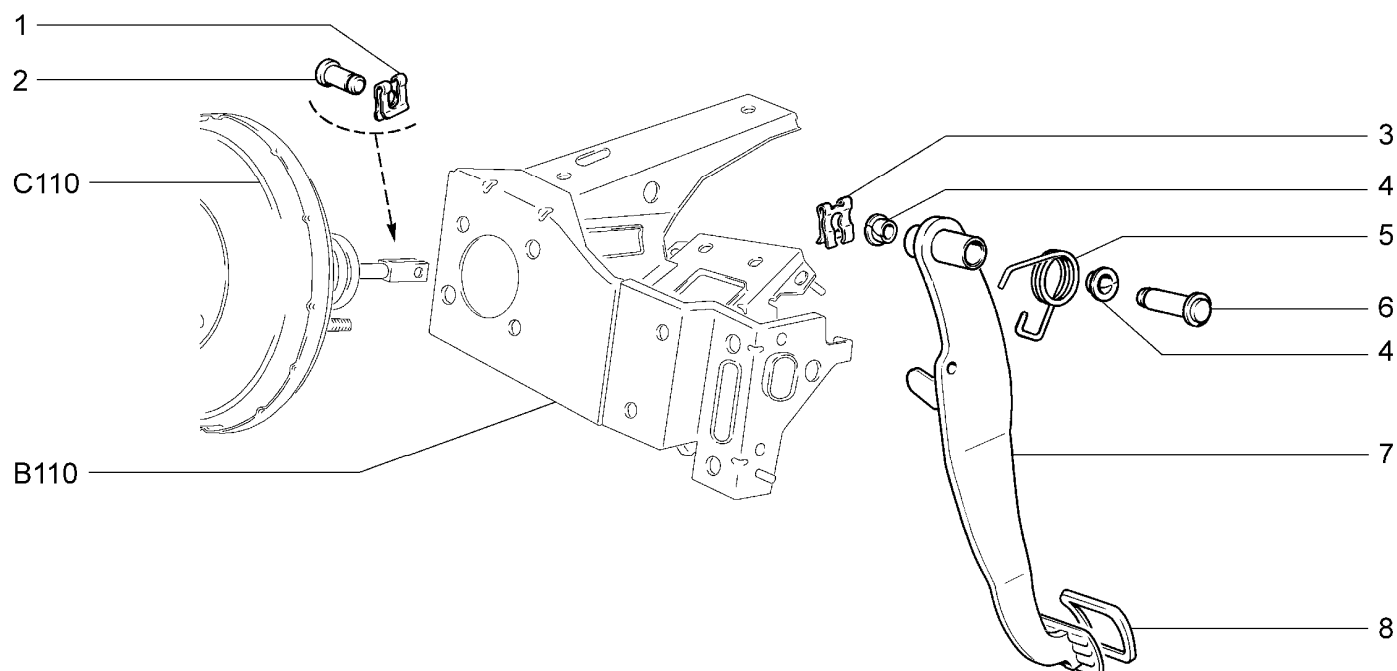

21900-41		21906-40						
№ поз.	№ извещ. об изм	Дата выпуска изв	Вкл. в з/ч	Номер детали	Вариант	Применяемость	Кол.	Наименование
1			+	00001-0010640-76			1	Скоба 8 стопорная
2			+	21030-3504016-00			1	Палец толкателя поршня
3			+	21080-1602059-00	*		1	Скоба стопорная оси педали
4			+	21210-1804043-00	*		2	Втулка оси рычага
5			+	11180-3504094-01	*		1	Пружина педали тормоза оттяжная
6			+	21100-1602050-00	*		1	Ось педали
7			+	11180-3504010-10	*		1	Педаль тормоза
8			+	21100-1602048-00	*		1	Накладка педали
* - входит в состав 11180-1602006-20 (B110)								

ЭЛЕМЕНТЫ ПРИВОДА ТОРМОЗОВ

C110

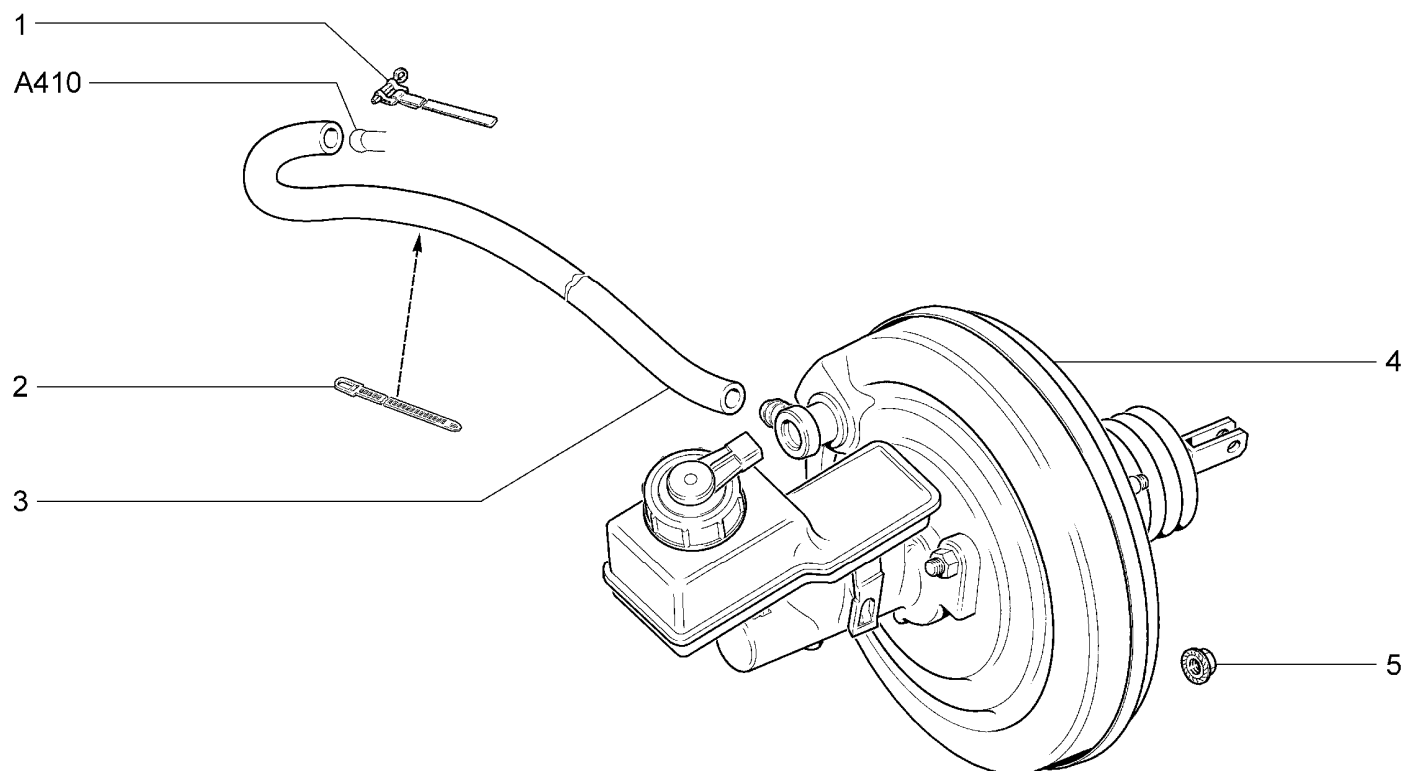

21900-41		21906-40						
№ поз.	№ извещ. об изм	Дата выпуска изв	Вкл. в з/ч	Номер детали	Вариант	Применяемость	Кол.	Наименование
1			+	21070-3510430-00			1	Хомут в сборе
2			+	21100-3724308-00			1	Хомут
3			+	21230-3510050-00			1	Шланг усилителя тормоза
4			+	11180-3510006-10	~		1	Усилитель вакуумный тормоза в сборе
4			+	11180-3510006-11	~		1	Усилитель вакуумный тормоза в сборе
5			+	00001-0038322-01			2	Гайка М8 с зубчатым буртиком

ПРИВОД ГИДРОТОРМОЗОВ

C120

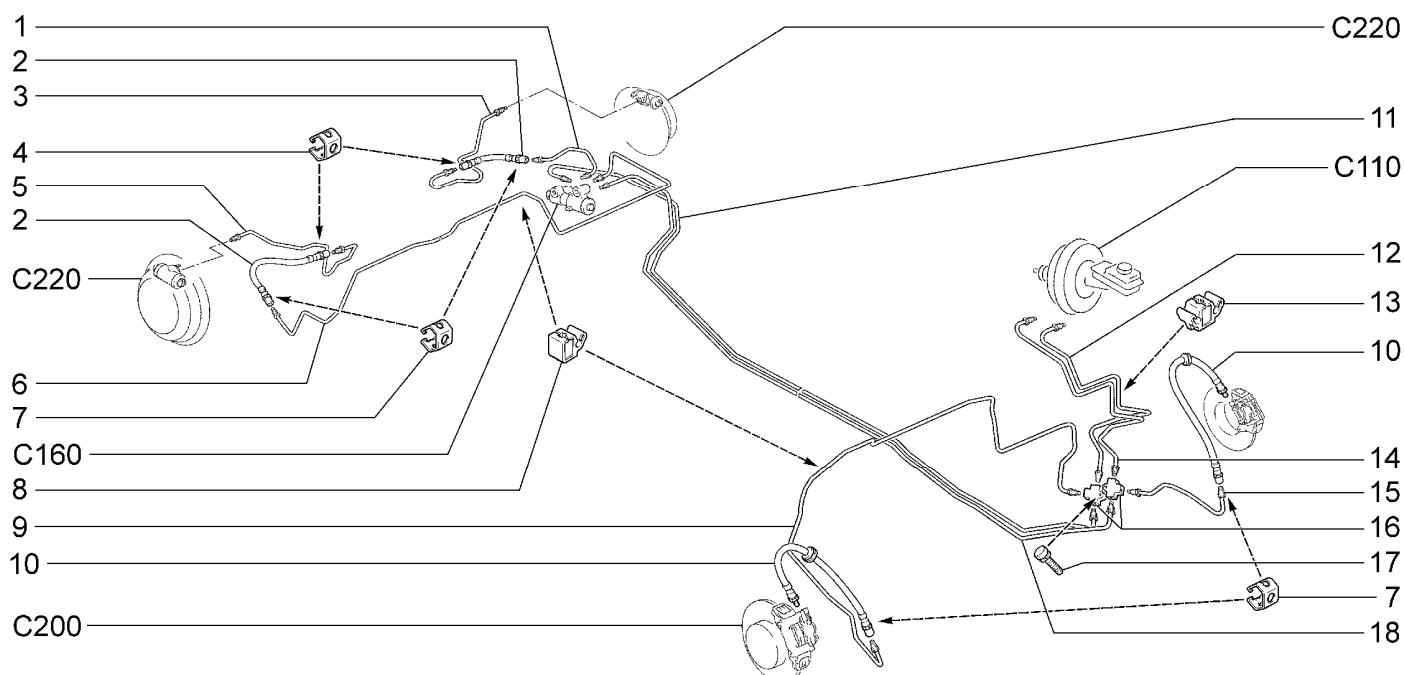

21900-41		21906-40							
№ поз.	№ извещ. об изм	Дата выпуска изв	Вкл. в з/ч	Номер детали	Вариант	Применяемость	Кол.	Наименование	
1			+	21900-3506630-00	~		1	Трубка к шлангу левого заднего тормоза	
1			+	21900-3506630-01	~		1	Трубка к шлангу левого заднего тормоза	
2			+	21100-3506085-00	~ *		2	Шланг гибкий заднего тормоза	
2			+	21100-3506085-01	~ *		2	Шланг гибкий заднего тормоза	
2			+	21100-3506085-02	~ *		2	Шланг гибкий заднего тормоза	
2			+	21100-3506085-04	~ *		2	Шланг гибкий заднего тормоза	
3			+	21900-3506650-10	*		1	Трубка к левому заднему тормозу	
4				11180-3506073-00	*		2	Скоба крепления тормозного шланга	
5			+	21900-3506640-10	*		1	Трубка к правому заднему тормозу	
6			+	21900-3506620-00	~		1	Трубка к шлангу правого заднего тормоза	
6			+	21900-3506620-01	~		1	Трубка к шлангу правого заднего тормоза	
7				11180-3506073-00			4	Скоба крепления тормозного шланга	
8			+	11180-3506542-00			8	Скоба одноместная	
9			+	21900-3506540-00	~		1	Трубка к правому переднему тормозу	
9			+	21900-3506540-01	~		1	Трубка к правому переднему тормозу	
10			+	11180-3506060-10	~ **		2	Шланг гибкий переднего тормоза	
10			+	11180-3506060-11	~ **		2	Шланг гибкий переднего тормоза	
10			+	11180-3506060-12	~ **		2	Шланг гибкий переднего тормоза	
10			+	11180-3506060-14	~ **		2	Шланг гибкий переднего тормоза	

ПРИВОД ГИДРОТОРМОЗОВ

C120

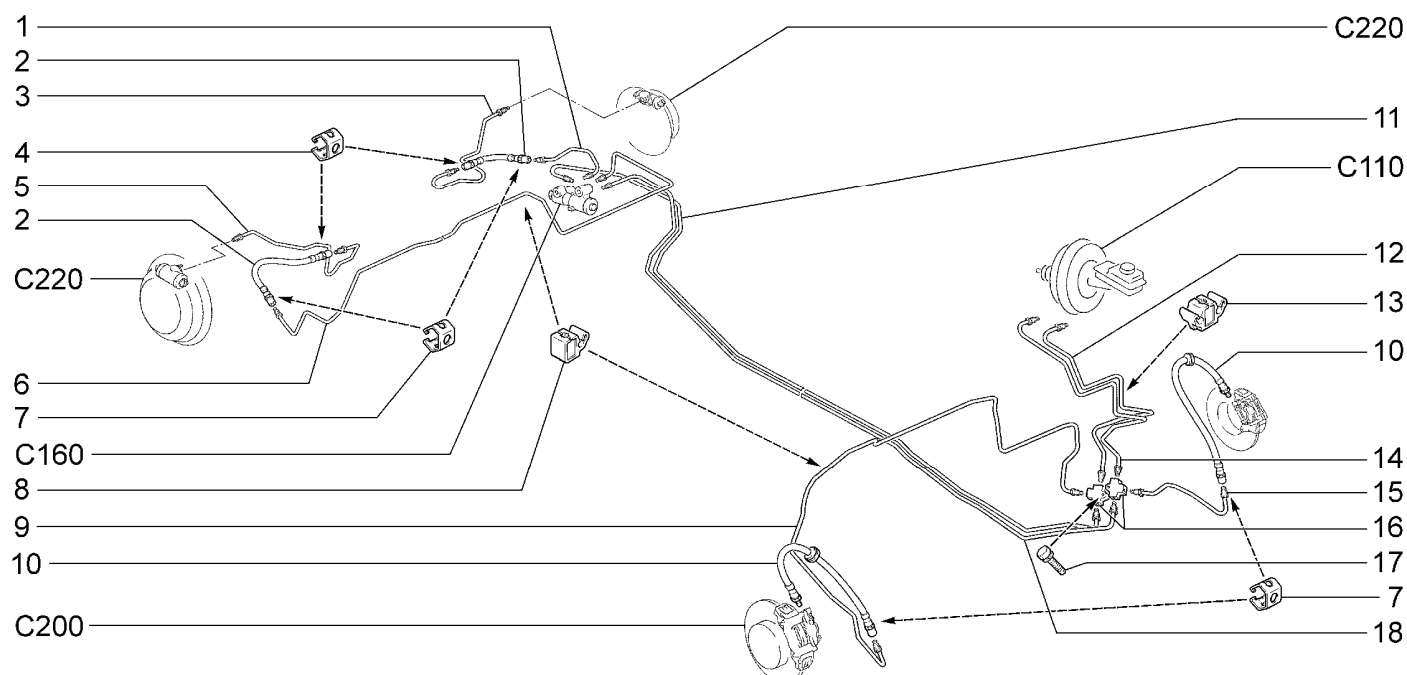

21900-41		21906-40						
№ поз.	№ извещ. об изм	Дата выпуска изв	Вкл. в з/ч	Номер детали	Вариант	Применяемость	Кол.	Наименование
11			+	21900-3506590-00	~		1	Трубка к регулятору левого заднего тормоза
11			+	21900-3506590-01	~		1	Трубка к регулятору левого заднего тормоза
12			+	21900-3506510-00	~		1	Трубка вторичного контура главного цилиндра
12			+	21900-3506510-01	~		1	Трубка вторичного контура главного цилиндра
13			+	11180-3506544-00			1	Скоба двухместная
14			+	21900-3506500-00	~		1	Трубка первичного контура главного цилиндра
14			+	21900-3506500-01	~		1	Трубка первичного контура главного цилиндра
15			+	21900-3506550-00	~		1	Трубка к левому переднему тормозу
15			+	21900-3506550-01	~		1	Трубка к левому переднему тормозу
16			+	21010-3506091-00			2	Тройник
17			+	00001-0038246-11			2	Болт М6х25 с пружинной шайбой
18			+	21900-3506580-00	~		1	Трубка к регулятору правого заднего тормоза
18			+	21900-3506580-01	~		1	Трубка к регулятору правого заднего тормоза
* - входит в состав 21920-2914002-00, 21920-2914002-01 (D310)								
** - входит в состав 11180-3501014-00, 11180-3501015-00 (C210)								

ПРИВОД РЕГУЛЯТОРА ДАВЛЕНИЯ ТОРМОЗОВ

C130

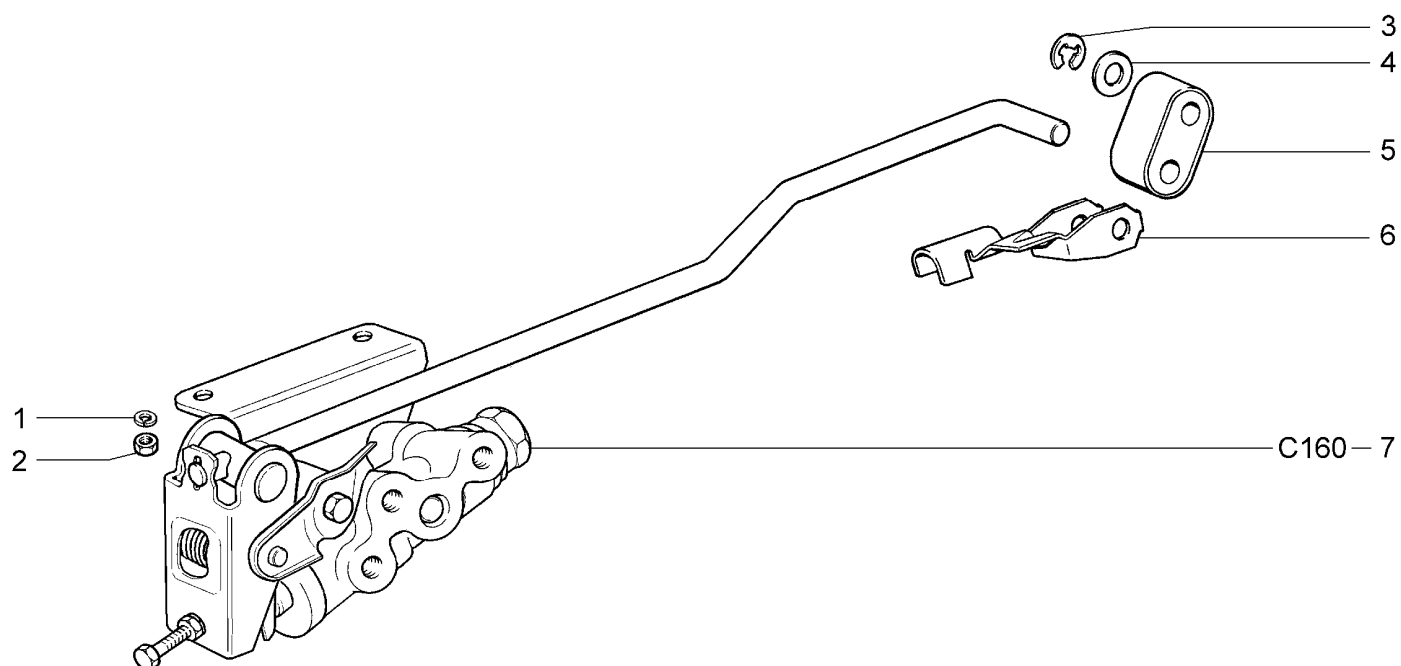

21900-41		21906-40							
№ поз.	№ извещ. об изм	Дата выпуска изв	Вкл. в з/ч	Номер детали	Вариант	Применяемость	Кол.	Наименование	
1			+	00001-0005166-70			2	Шайба 8 пружинная	
2			+	00001-0061008-21			2	Гайка М8	
3			+	21080-1107148-00			1	Шайба 8 стопорная	
4			+	21080-3512141-00			1	Шайба	
5			+	21080-3512132-00			1	Серьга привода	
6			+	21080-3512128-00			1	Скоба серьги	
7			+	11180-3512008-00			1	Регулятор давления тормозов с кронштейном	

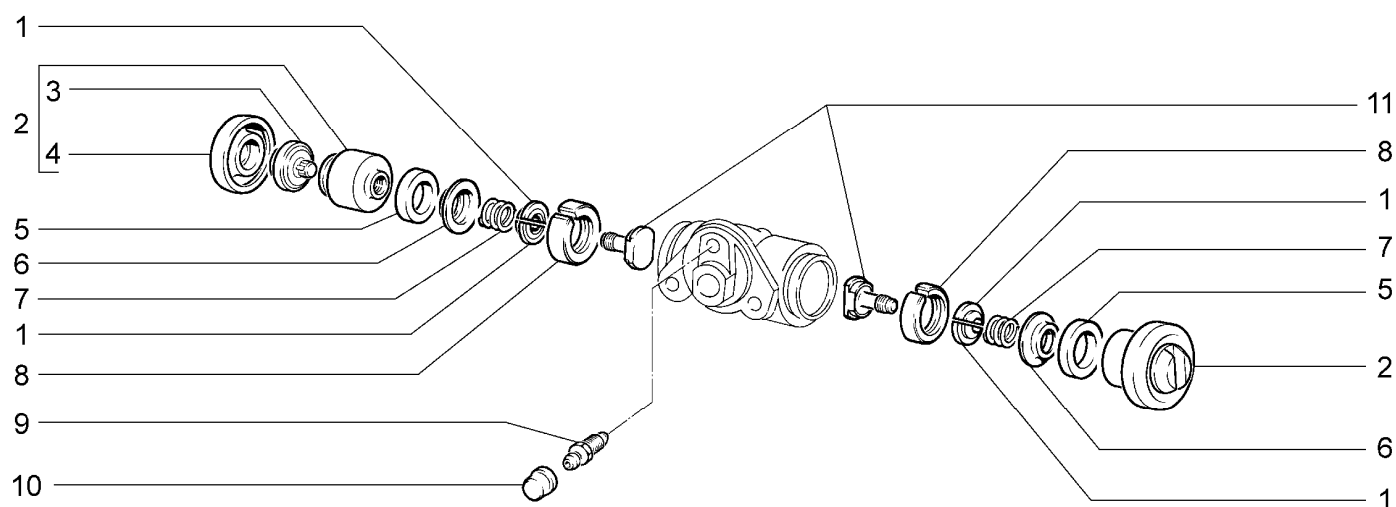
ЦИЛИНДР КОЛЕСНЫЙ ЗАДНЕГО ТОРМОЗА**C150**

21900-41		21906-40							
№ поз.	№ извещ. об изм	Дата выпуска изв	Вкл. в з/ч	Номер детали	Вари ант	Применяемость	Кол.	Наименование	
1				21050-3502048-00			4	Сухарь	
2			+	21050-3502050-01			2	Поршень колесного цилиндра	
3				21050-3502056-10			2	Упор колодок	
4			+	21010-3502058-01			2	Колпак защитный	
5			+	21010-3502051-01			2	Кольцо уплотнительное	
6				21050-3502054-00			2	Чашка	
7				21050-3502053-00			2	Пружина	
8				21050-3502043-00			2	Кольцо	
9			+	21010-1602591-01			1	Штуцер шланга	
10			+	21010-1602592-00			1	Колпачок штуцера	
11				21050-3502044-00			2	Винт стопорный	

РЕГУЛЯТОР ДАВЛЕНИЯ ТОРМОЗОВ

C160

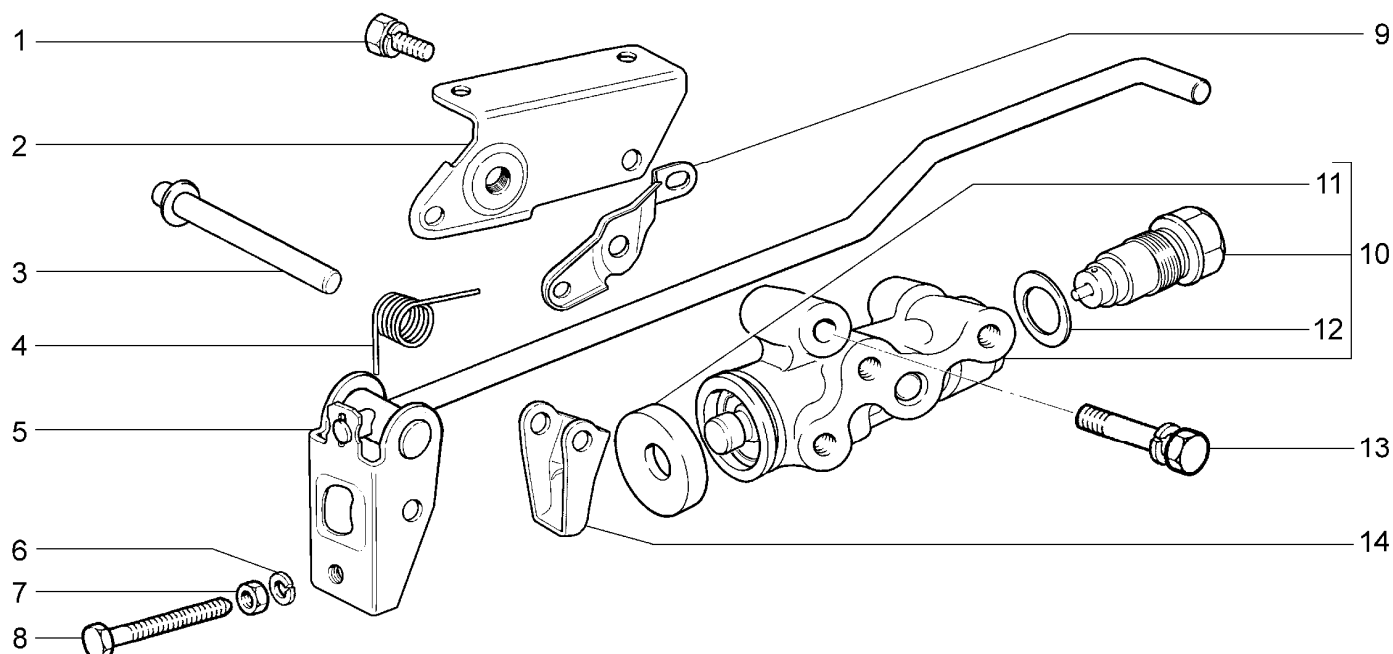

21900-41		21906-40						
№ поз.	№ извещ. об изм	Дата выпуска изв	Вкл. в з/ч	Номер детали	Вариант	Применяемость	Кол.	Наименование
1			+	00001-0038256-21			1	Болт М8х16 с пружинной шайбой
2			+	21080-3512120-10			1	Кронштейн регулятора давления
3			+	21080-3512147-00			1	Штифт рычага привода регулятора давления
4			+	21080-3512129-10			1	Пружина рычага привода регулятора давления
5			+	21080-3512016-10			1	Рычаг привода регулятора давления
6			+	00001-0005164-70			1	Шайба 6 пружинная
7			+	00001-0058962-11			1	Гайка М6
8				21230-3512148-00			1	Болт регулировочный регулятора давления
9			+	21080-3512119-10			1	Кронштейн рычага привода регулятора давления
10			+	21080-3512010-00			1	Регулятор давления
11			+	21010-1602550-00			1	Колпачок защитный
12			+	21080-3512115-00			1	Прокладка
13			+	00001-0038268-21			1	Болт М8х45 с пружинной шайбой
14			+	21080-3512124-00			1	Рычаг поршня регулятора давления

ПРИВОД СТОЯНОЧНОГО ТОРМОЗА

C170

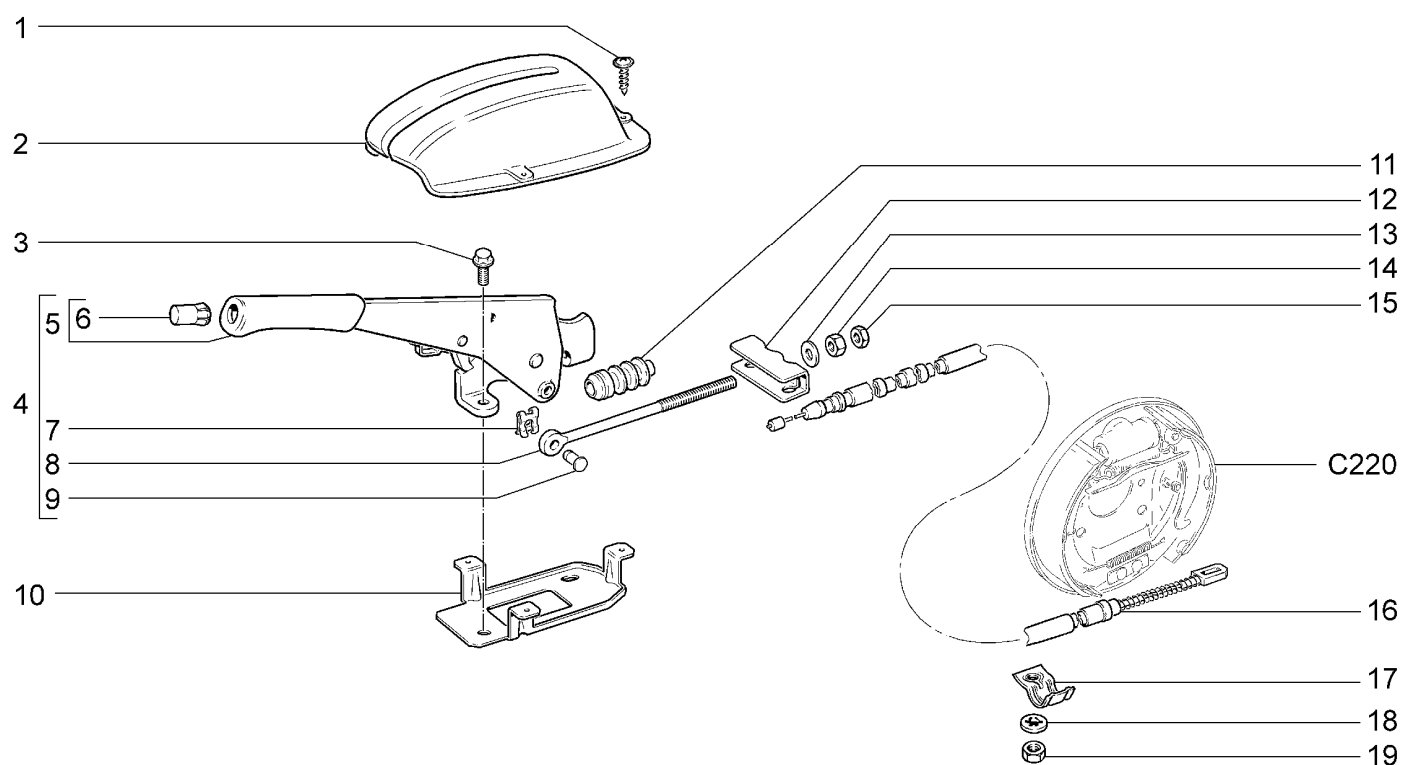

21900-41		21906-40						
№ поз.	№ извещ. об изм	Дата выпуска изв	Вкл. в з/ч	Номер детали	Вари ант	Применяемость	Кол.	Наименование
1			+	21140-5325388-00			3	Винт самонарезающий
2			+	11180-3508040-10			1	Чехол защитный рычага ручного привода тормоза
3			+	00001-0038381-21			2	Болт М8х20 с зубчатым буртиком
4			+	11180-3508010-00			1	Рычаг ручного привода тормоза с тягой
5			+	21230-3508012-00			1	Рычаг ручного привода тормоза
6			+	21100-3508039-00			1	Кнопка рычага тормоза
7			+	00001-0010640-76			1	Скоба 8 стопорная
8			+	21080-3508071-00			1	Тяга привода ручного тормоза
9			+	21080-3508073-00			1	Ось тяги
10			+	11180-3508045-10			1	Кронштейн крепления защитного чехла
11			+	21080-3508046-00			1	Чехол защитный тяги
12			+	21080-3508075-10			1	Уравнитель троса
13			+	00001-0005196-01			1	Шайба 8
14			+	00001-0061008-11			1	Гайка М8
15			+	00001-0061023-11			1	Гайка М8 низкая
16			+	11180-3508180-01	*		2	Трос привода
17			+	21080-3508214-20	*		2	Скоба троса
18			+	00001-0026053-71	*		2	Шайба 6 стопорная
19			+	00001-0058962-11	*		2	Гайка М6

* - входит в состав 21920-2914002-00, 21920-2914002-01 (D310)

ТОРМОЗА ПЕРЕДНИЕ

C200

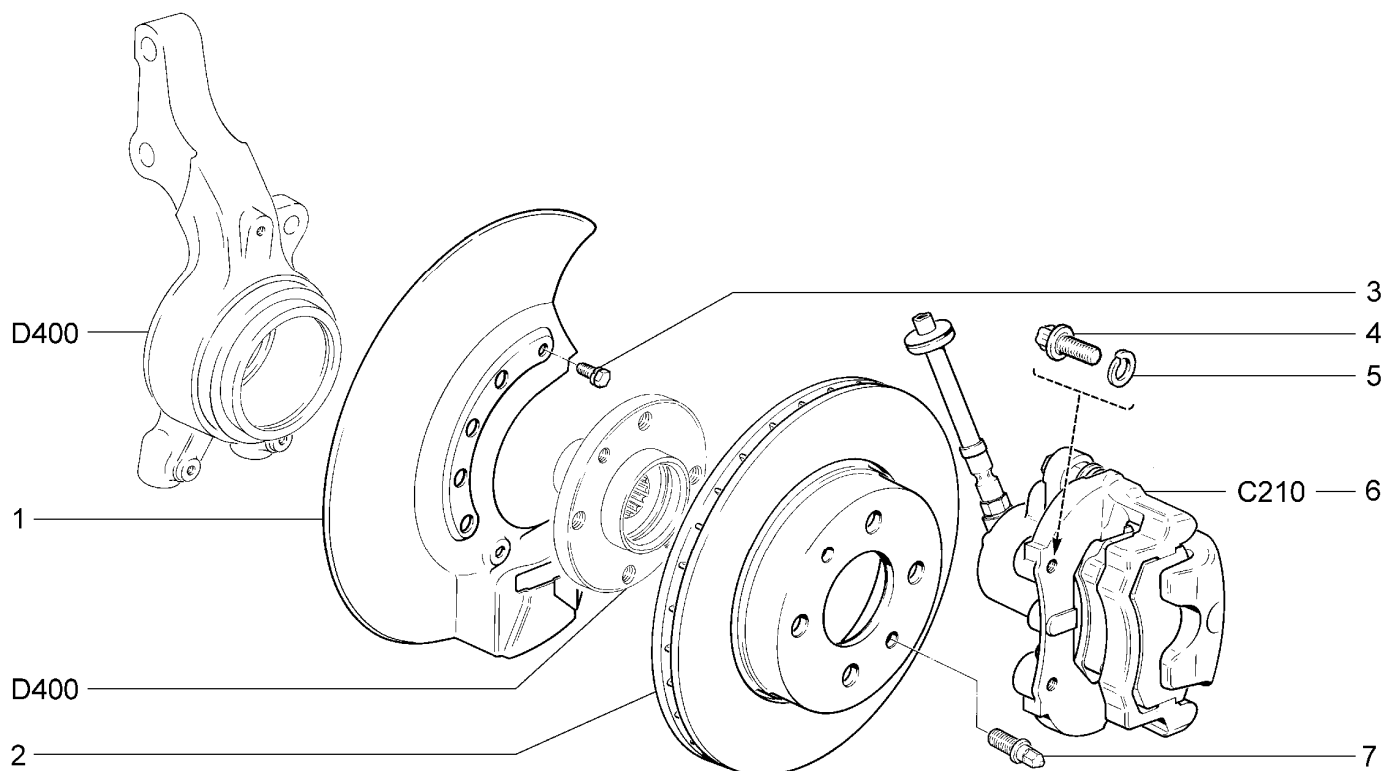

21900-41		21906-40						
№ поз.	№ извещ. об изм	Дата выпуска изв	Вкл. в з/ч	Номер детали	Вариант	Применяемость	Кол.	Наименование
1			+	21120-3501146-00			1	Кожух защитный правый
1			+	21120-3501147-00			1	Кожух защитный левый
2			+	21100-3501070-01	~		2	Диск переднего тормоза
2			+	21100-3501070-02	~		2	Диск переднего тормоза
3			+	00001-0038241-11			6	Болт М6х12 с пружинной шайбой
4			+	21080-2904194-00			4	Болт
5			+	00001-0005168-70			4	Шайба 10 пружинная
6			+	11180-3501012-00			1	Тормоз передний правый
6			+	11180-3501013-00			1	Тормоз передний левый
7			+	21120-3101082-00			4	Штифт направляющий

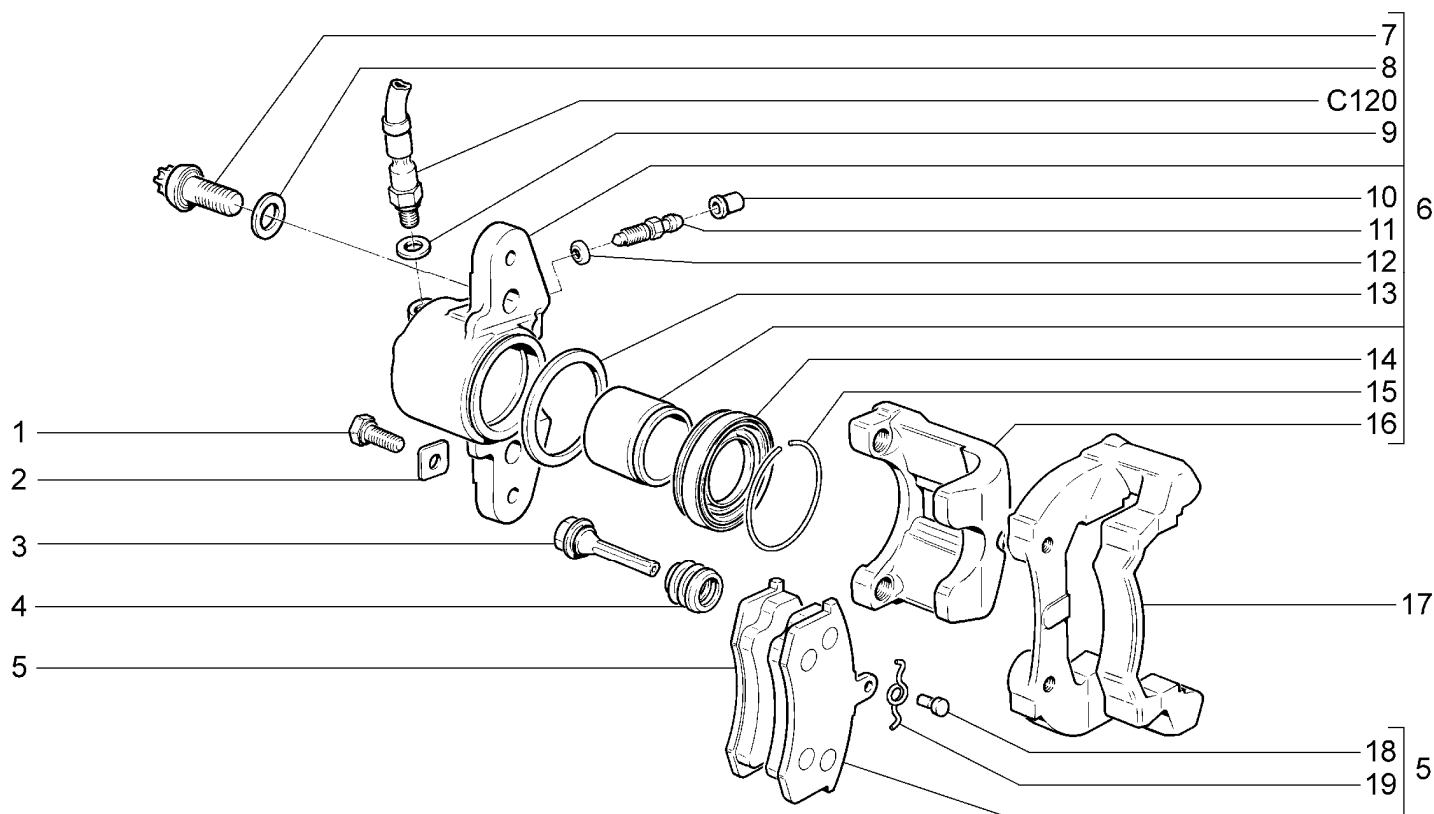
ЭЛЕМЕНТЫ ПЕРЕДНИХ ТОРМОЗОВ**C210**

21900-41		21906-40						
№ поз.	№ извещ. об изм	Дата выпуска изв	Вкл. в з/ч	Номер детали	Вари ант	Применяемость	Кол.	Наименование
1			+	21080-3501033-00			4	Болт
2			+	21080-3501032-00			4	Шайба стопорная
3			+	21080-3501018-00			4	Палец направляющий
4			+	21080-3501019-00			4	Чехол защитный
5			+	21100-3501080-01			4	Колодка
6			+	11180-3501014-00			1	Суппорт правый в сборе
6			+	11180-3501015-00			1	Суппорт левый в сборе
7			+	21080-3501030-01			4	Болт
8			+	21080-3501039-01			4	Шайба болта
9			+	00001-0002844-60			2	Прокладка
10			+	21010-1602592-00			2	Колпачок штуцера шланга
11			+	21010-1602591-01			2	Штуцер шланга
12			+	21080-3501063-00			2	Кольцо уплотнительное
13			+	21010-3501051-00			2	Кольцо уплотнительное
14			+	21080-3501058-00			2	Колпачок защитный
15			+	21080-3501057-00			2	Кольцо стопорное
16			+	21100-3501017-01			2	Суппорт переднего тормоза
17			+	21100-3501155-00			2	Направляющая колодок
18			+	21080-3501170-01			4	Ось пружины
19			+	21080-3501166-00			4	Пружина

ТОРМОЗА ЗАДНИЕ В СБОРЕ

C220

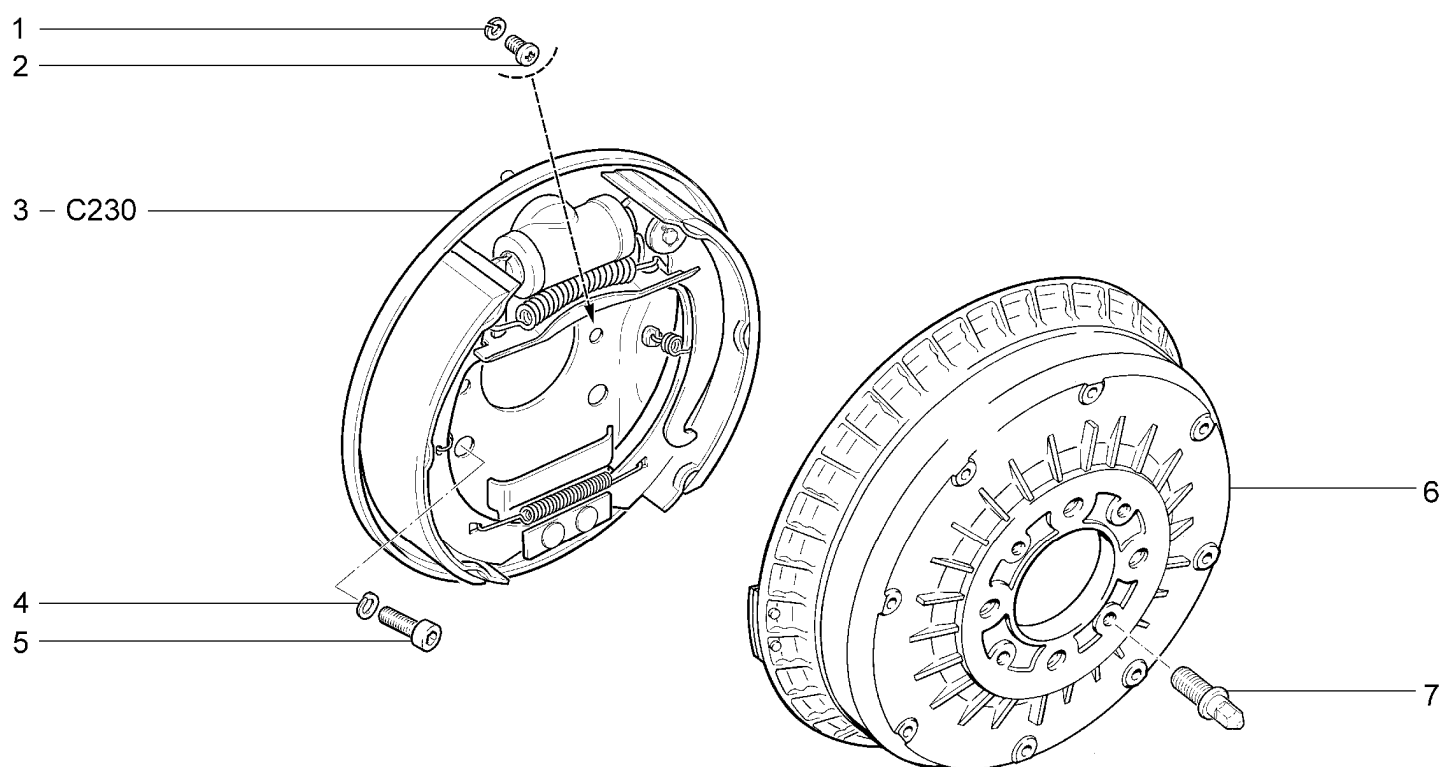

21900-41		21906-40						
№ поз.	№ извещ. об изм	Дата выпуска изв	Вкл. в з/ч	Номер детали	Вариант	Применяемость	Кол.	Наименование
1			+	00001-0005164-70			2	Шайба 6 пружинная
2			+	00001-0032759-01			2	Винт М6х10
3			+	21080-3502010-11			1	Тормоз задний правый
3			+	21080-3502011-11			1	Тормоз задний левый
4			+	00001-0005168-70			8	Шайба 10 пружинная
5			+	11180-3502112-00			8	Болт
6			+	21080-3502070-00			2	Барабан тормозной
7			+	21120-3101082-00			4	Штифт направляющий

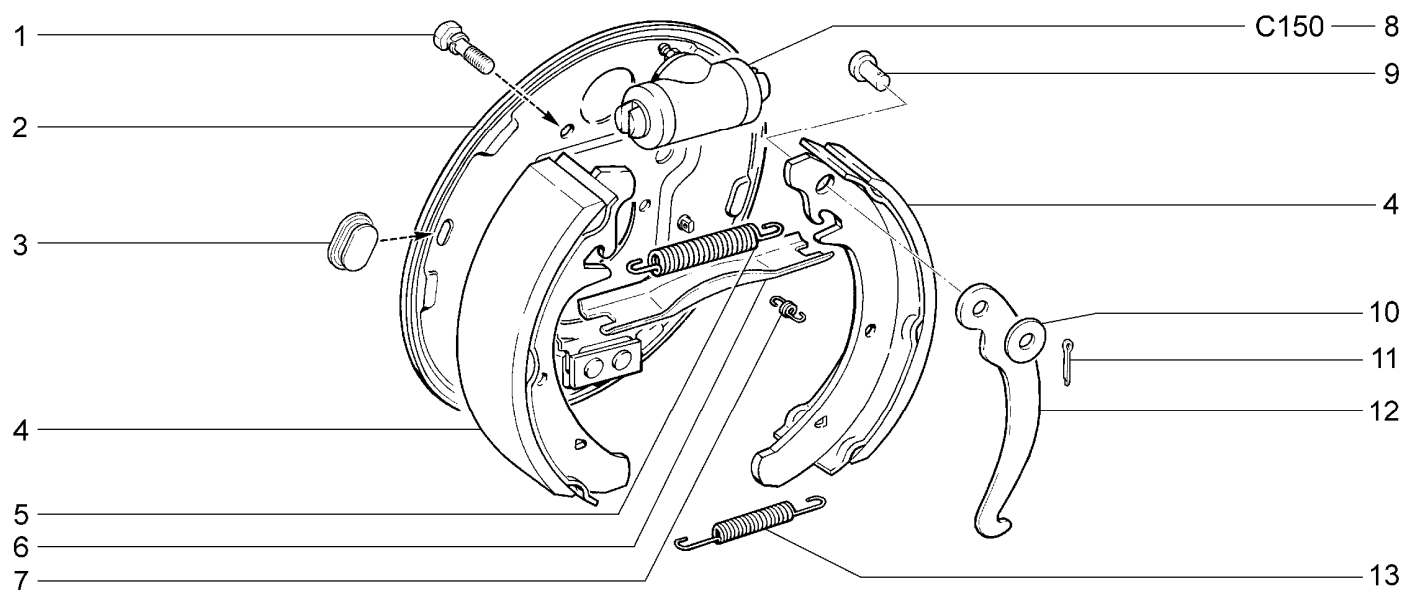
ТОРМОЗА ЗАДНИЕ**C230**

21900-41		21906-40						
№ поз.	№ извещ. об изм	Дата выпуска изв	Вкл. в з/ч	Номер детали	Вариант	Применяемость	Кол.	Наименование
1			+	00001-0038241-21			4	Болт М6х12 с пружинной шайбой
2			+	21080-3502012-10			1	Щит тормоза правый
2			+	21080-3502013-10			1	Щит тормоза левый
3			+	21080-3502019-01			2	Заглушка щита
4			+	21080-3502090-01			4	Колодка
5			+	21080-3502035-00			2	Пружина верхняя
6			+	21080-3507036-00			1	Планка разжимная правая
6			+	21080-3507037-00			1	Планка разжимная левая
7			+	21080-3502033-00			4	Пружина направляющая
8			+	21050-3502040-00			2	Цилиндр колесный
9			+	21010-3507038-00			2	Ось рычага
10			+	00001-0026386-01			2	Шайба 10
11			+	00001-0007343-01			2	Шплинт 2х20
12			+	21080-3507034-00			1	Рычаг правый
12			+	21080-3507035-00			1	Рычаг левый
13			+	21080-3502038-00			2	Пружина нижняя

КОЛОНКА РУЛЕВАЯ

D100

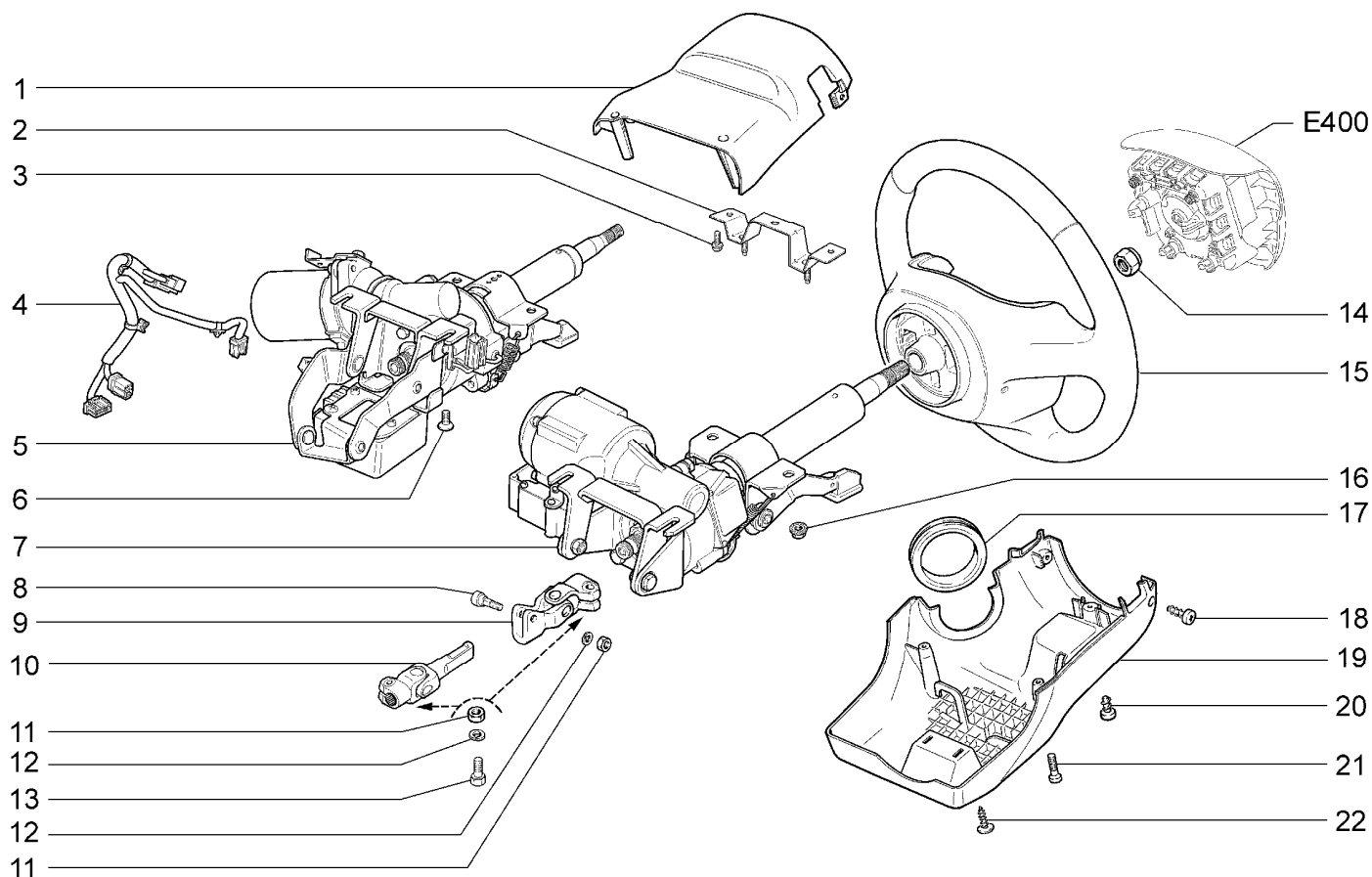

21900-41

№ поз.	№ извещ. об изм.	Дата выпуска изв.	Вкл. в з/ч	Номер детали	Вариант	Применяемость	Кол.	Наименование
1			+	11180-3403065-00			1	Кожух облицовочный верхний
2			+	11186-3403172-00			1	Кронштейн промежуточный
3			+	00001-0038381-21			3	Болт М8х20 с зубчатым буртиком
4			+	11180-3724100-00	!		1	Жгут проводов дополнительный
5			+	11170-3450008-04	~ !		1	Усилитель электромеханический с кронштейнами в сборе
6			+	00001-0033127-01	!		2	Винт М6х10
7			+	11170-3450008-00	~		1	Усилитель электромеханический с кронштейнами в сборе
8			+	21230-3401138-00			1	Болт крепления накладной вилки
9			+	21230-3401085-00			1	Шарнир карданный
10			+	11186-3422092-00			1	Вал карданный с шарниром
11			+	00001-0061008-21			3	Гайка М8
12			+	00001-0005166-70			3	Шайба 8 пружинная
13			+	00001-0060426-31			2	Болт М8х35
14			+	21100-3402136-00			1	Гайка
15			+	21910-3402018-00			1	Колесо рулевое в сборе
16			+	00001-0038322-01			4	Гайка М8 с зубчатым буртиком
17			+	21100-3403204-00			1	Кольцо уплотнительное
18			+	00001-0076701-07			2	Винт 4,3х12,7 самонарезающий

КОЛОНКА РУЛЕВАЯ

D100

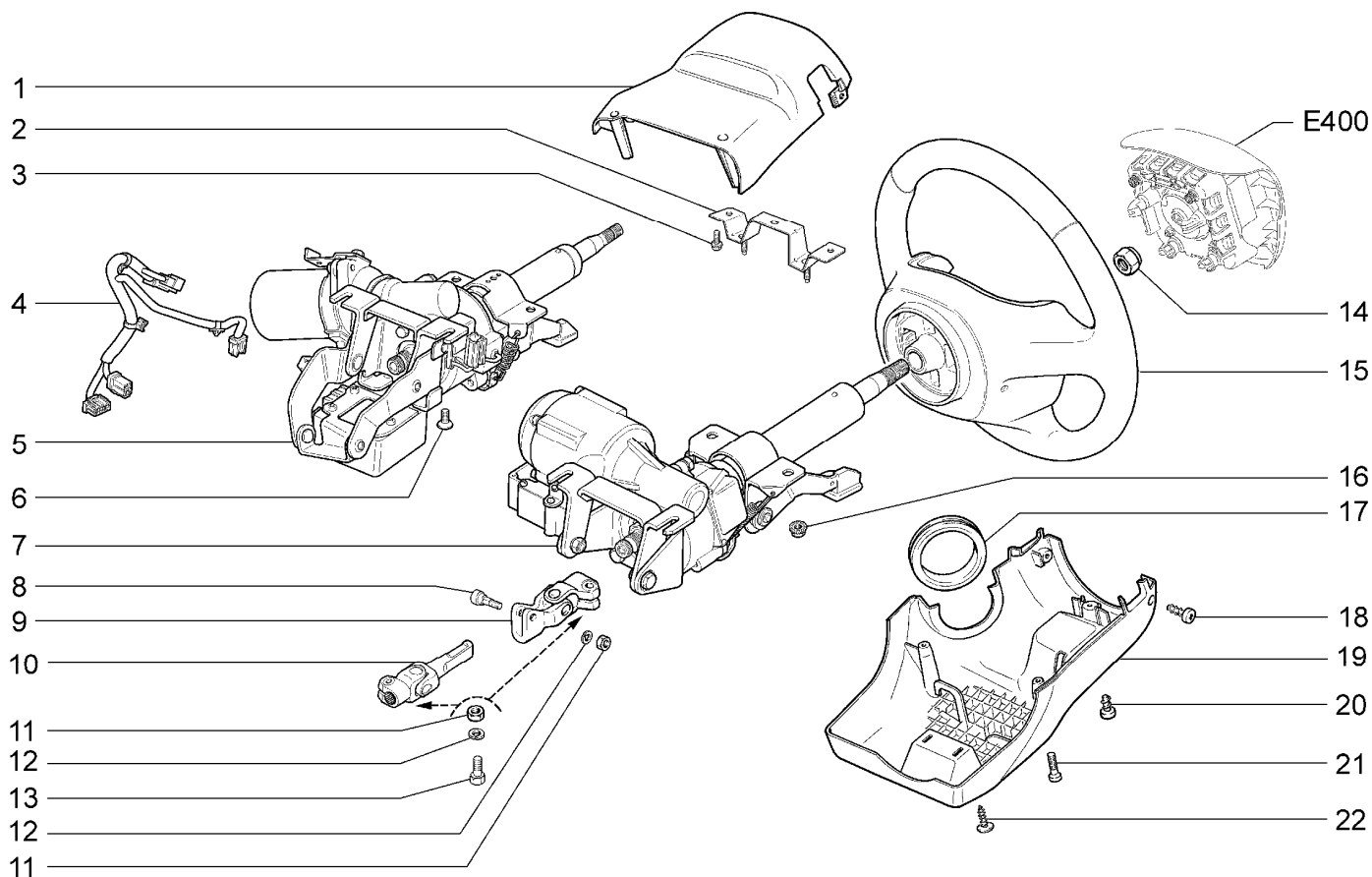

21900-41

№ поз.	№ извещ. об изм	Дата выпуска изв	Вкл. в з/ч	Номер детали	Вари ант	Применяемость	Кол.	Наименование
19			+	11180-3403072-00			1	Кожух облицовочный нижний
20			+	00001-0076710-01			1	Винт 4,3х9,5 самонарезающий
21			+	00001-0033112-01			2	Винт М5х20
22			+	21140-5325388-00			2	Винт самонарезающий

11170-3450008-04 ! 11180-3724100-00 + 00001-0033127-01x2

КОЛОНКА РУЛЕВАЯ

D101

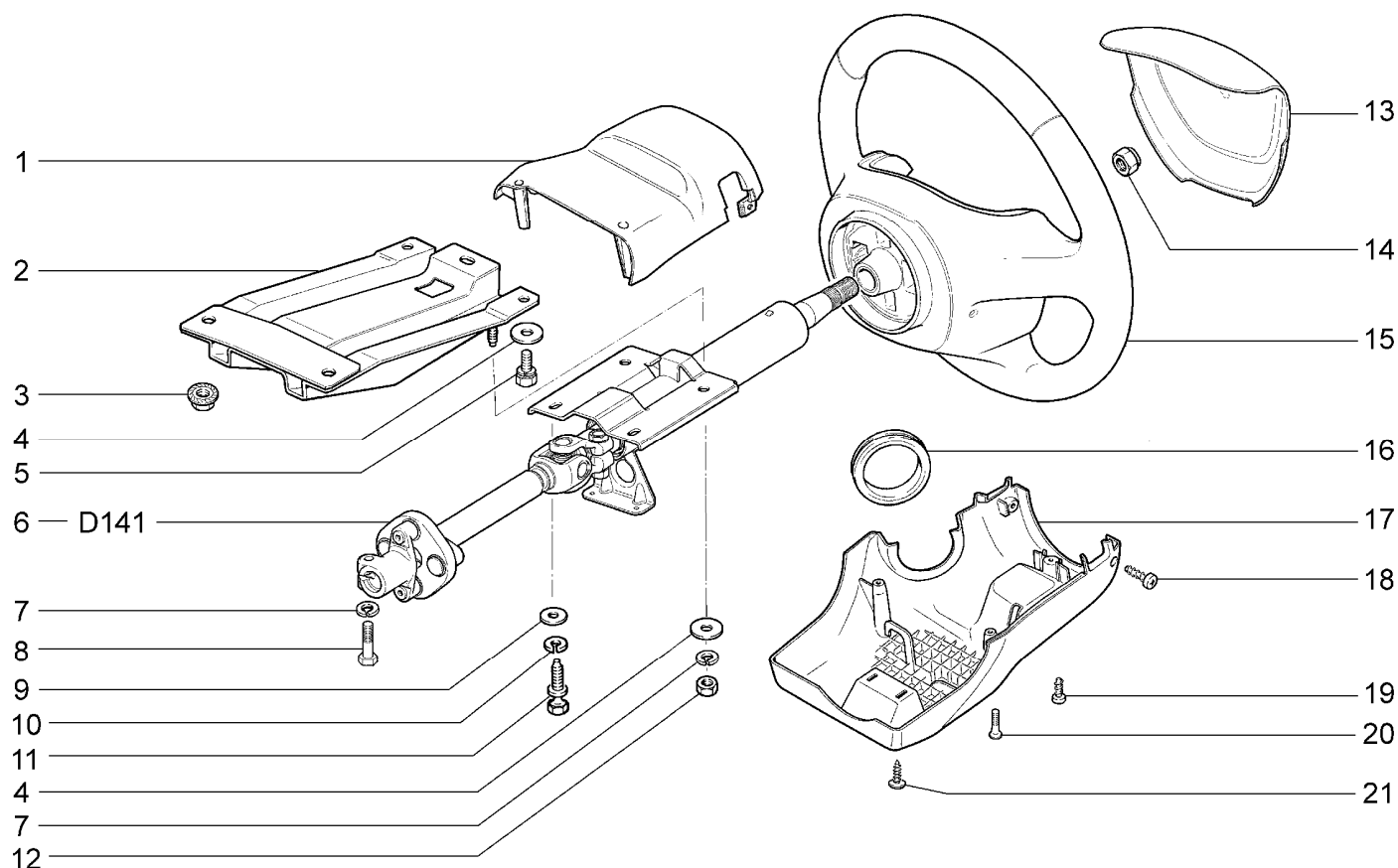

21906-40

№ поз.	№ извещ. об изм	Дата выпуска изв	Вкл. в з/ч	Номер детали	Вариант	Применяемость	Кол.	Наименование
1			+	11180-3403065-00			1	Кожух облицовочный верхний
2				11180-3403168-00			1	Кронштейн опорный рулевого управления
3			+	00001-0038322-01			2	Гайка М8 с зубчатым буртиком
4			+	00001-0026467-01			5	Шайба 8
5			+	00001-0038258-21			3	Болт М8х20 с пружинной шайбой
6			+	21900-3401100-00			1	Вал рулевого управления в сборе
7			+	00001-0005166-70			3	Шайба 8 пружинная
8			+	00001-0060426-31			1	Болт М8х35
9			+	00001-0026444-01			2	Шайба 6
10			+	00001-0005164-70			2	Шайба 6 пружинная
11			+	21100-3704324-00			2	Болт М6 с отрывной головкой
12			+	00001-0061008-11			2	Гайка М8
13			+	21900-3402060-00			1	Крышка включателя сигнала
14			+	21100-3402136-00			1	Гайка
15			+	21900-3402012-00			1	Колесо рулевое
16			+	21100-3403204-00			1	Кольцо уплотнительное
17			+	11180-3403072-00			1	Кожух облицовочный нижний
18			+	00001-0076701-01			2	Винт 4,3х12,7 самонарезающий
19			+	00001-0076710-01			1	Винт 4,9х9,5 самонарезающий
20			+	00001-0033112-01			2	Винт М5х20
21			+	21140-5325388-00			2	Винт самонарезающий

МЕХАНИЗМ РУЛЕВОЙ

D110

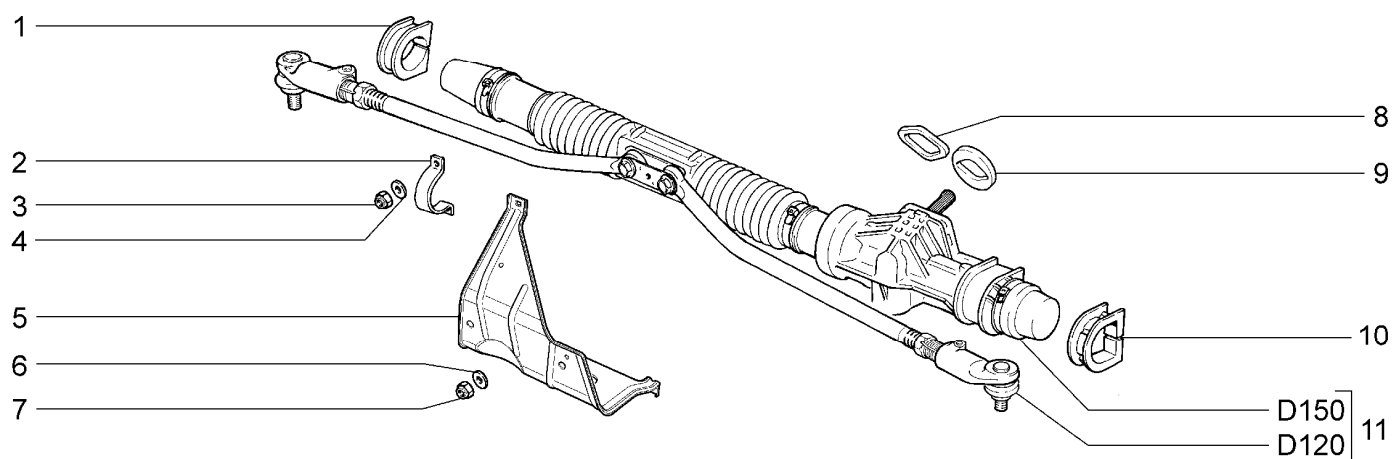

21900-41(01) 21906-40(02)

№ поз.	№ извещ. об изм	Дата выпуска изв	Вкл. в з/ч	Номер детали	Вариант	Применяемость	Кол.	Наименование
1			+	21100-3403080-00			1	Опора правая
2			+	21080-3403020-10			2	Скоба
3			+	00001-0061041-11			4	Гайка М8 самоконтрящаяся
4			+	00001-0005196-01			4	Шайба 8
5			+	11180-3403086-00			1	Кожух защитный
6			+	00001-0005194-01			3	Шайба 6
7			+	00001-0025742-11			3	Гайка М6 самоконтрящаяся
8			+	21100-3401165-12	~		1	Уплотнитель рулевого механизма
9			+	21100-3401165-10	~		1	Уплотнитель рулевого механизма
9			+	21100-3401165-11	~		1	Уплотнитель рулевого механизма
10			+	11180-3403082-00			1	Опора левая
11			+	11183-3400010-01		(02)	1	Механизм рулевой с тягами в сборе
11			+	11183-3400010-10		(01)	1	Механизм рулевой с тягами в сборе

ПРИВОД РУЛЕВОЙ

D120

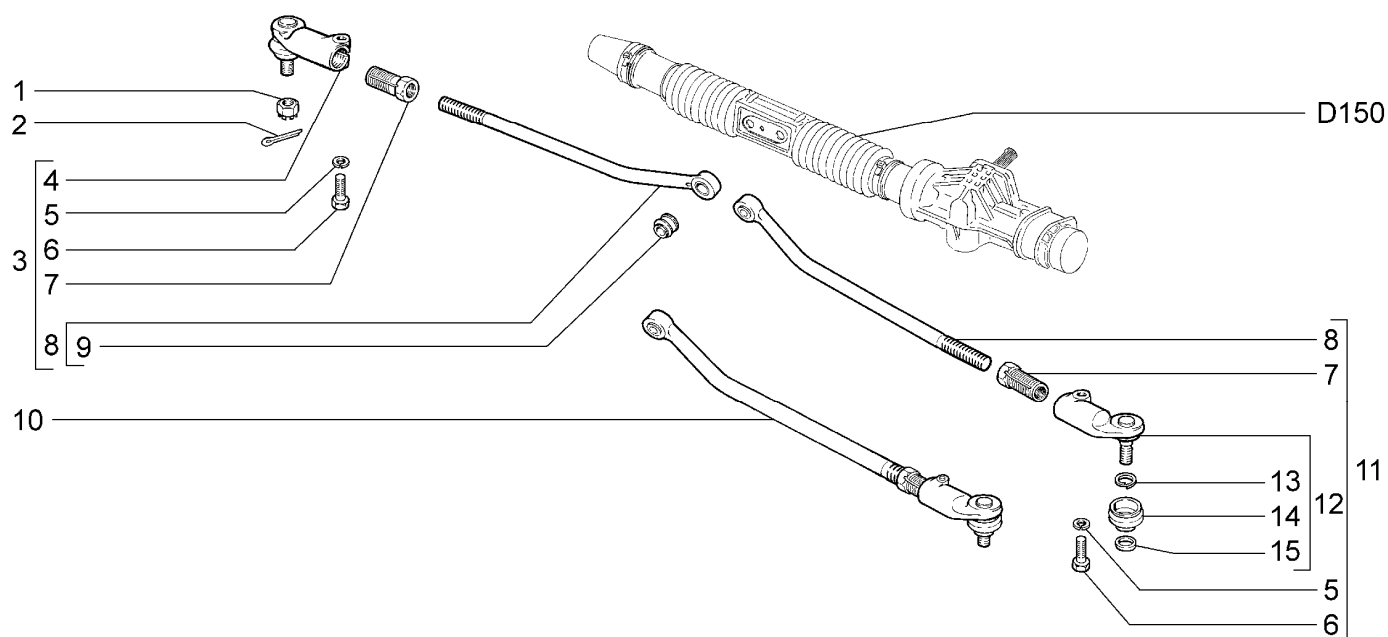

21900-41		21906-40								
№ поз.	№ извещ. об изм	Дата выпуска изв	Вкл. в з/ч	Номер детали	Вариант	Применяемость	Кол.	Наименование		
1			+	21080-3414078-00			2	Гайка шарового пальца		
2			+	00001-0007346-01			2	Шплинт 3x30		
3			+	11180-3414052-00	~		1	Тяга рулевой трапеции правая в сборе		
4				11180-3414056-00			1	Наконечник наружный тяги правый в сборе		
5			+	00001-0005168-70			2	Шайба 10 пружинная		
6			+	00001-0059709-31			2	Болт М10х1,25х35		
7				11180-3414054-00			2	Тяга рулевой трапеции		
8			+	11180-3414058-00			2	Наконечник внутренний тяги с шарниром		
9			+	21100-3414070-00			2	Шарнир внутренний		
10			+	11180-3414052-01	~		1	Тяга рулевой трапеции правая в сборе		
10			+	11180-3414052-02	~		1	Тяга рулевой трапеции правая в сборе		
10			+	11180-3414053-01	~		1	Тяга рулевой трапеции левая в сборе		
10			+	11180-3414053-02	~		1	Тяга рулевой трапеции левая в сборе		
11			+	11180-3414053-00	~		1	Тяга рулевой трапеции левая в сборе		
12				11180-3414057-00			1	Наконечник наружный тяги левый в сборе		
13			+	21080-3414076-00			2	Кольцо пружинное		
14			+	21080-3414077-00			2	Колпачок защитный		
15			+	21080-3414075-00			2	Кольцо уплотнительное		

D141

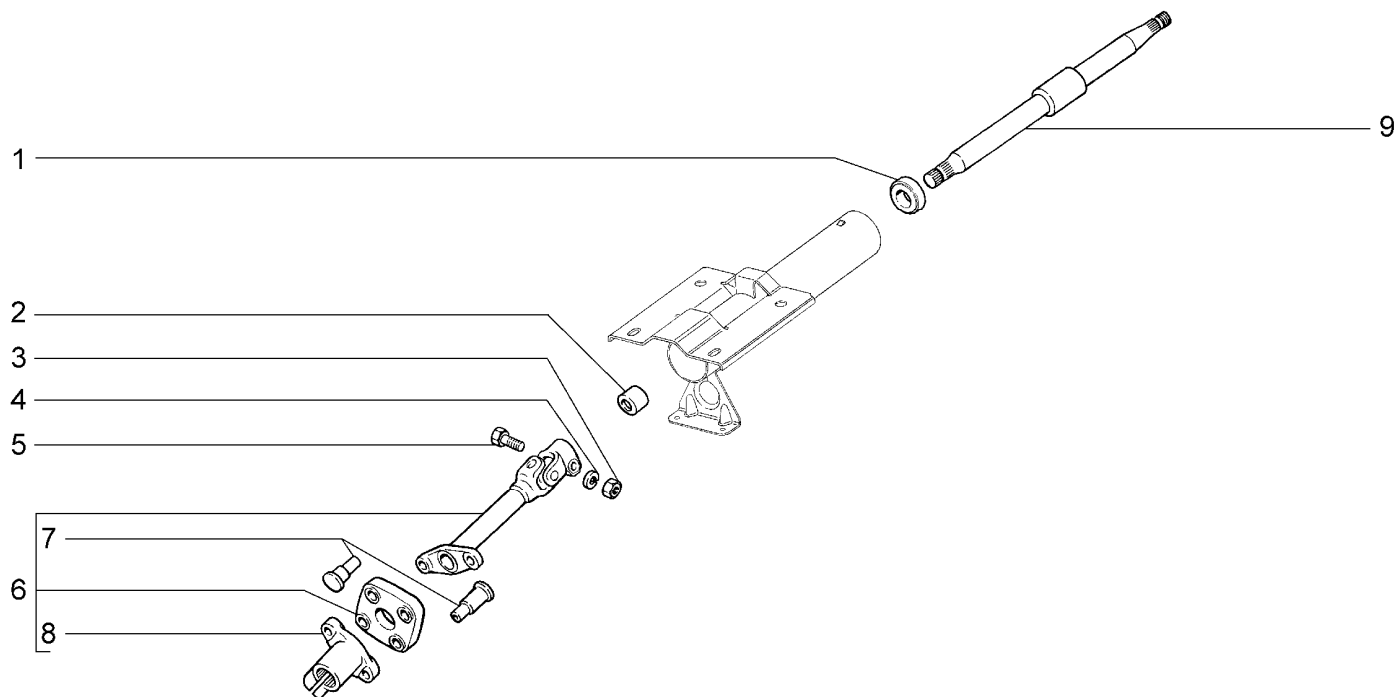

21906-40

№ поз.	№ извещ. об изм	Дата выпуска изв	Вкл. в з/ч	Номер детали	Вариант	Применяемость	Кол.	Наименование
1			+	21080-3401120-01	~		2	Подшипник в сборе
1			+	21080-3401120-02	~		2	Подшипник в сборе
1			+	21080-3401120-03	~		2	Подшипник в сборе
2				21100-3401134-00			1	Кольцо установочное
3			+	00001-0061008-21			1	Гайка М8
4			+	00001-0005166-70			1	Шайба 8 пружинная
5			+	00001-0060426-31			1	Болт М8х35
6			+	21100-3401092-10			1	Вал промежуточный
7			+	21080-3401241-30			4	Заклепка
8			+	21080-3401239-30			1	Фланец муфты нижний
9			+	11180-3401160-00			1	Вал рулевого управления

ЭЛЕМЕНТЫ РУЛЕВОГО МЕХАНИЗМА

D150

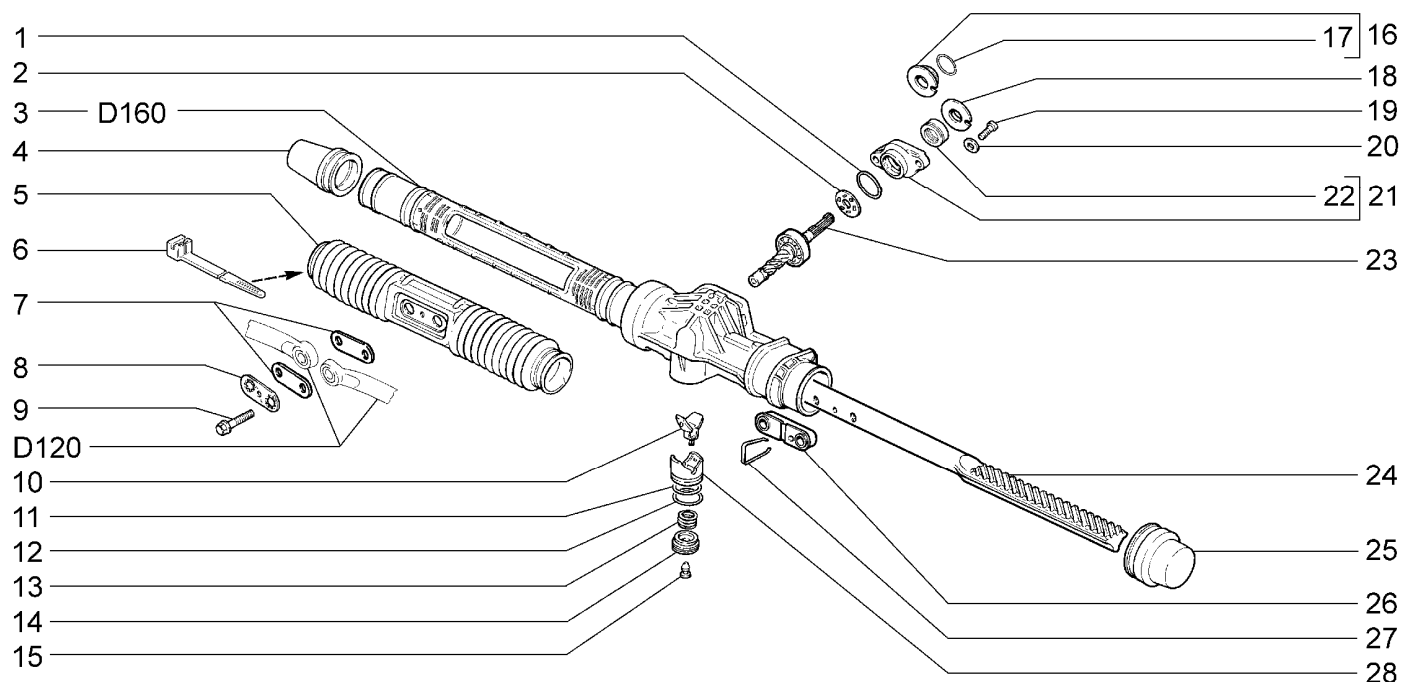

21900-41(01)		21906-40(02)							
№ поз.	№ извещ. об изм	Дата выпуска изв	Вкл. в з/ч	Номер детали	Вариант	Применяемость	Кол.	Наименование	
1			+	21100-3401302-00			1	Кольцо уплотнительное	
2			+	21100-3401116-00			1	Сепаратор в сборе	
3			+	11183-3401010-00			1	Картер рулевого механизма в сборе	
4			+	21100-3401225-00	~		1	Колпак защитный правый	
4			+	21100-3401225-01	~		1	Колпак защитный правый	
5			+	21100-3401224-00			1	Чехол рейки	
6			+	21080-3401228-00			4	Хомут	
7			+	21100-3401269-00			2	Пластина чехла	
8			+	21100-3401089-00			1	Пластина стопорная	
9			+	21100-3401066-10			2	Болт тяг рулевой трапеции	
10			+	21100-3401070-00			1	Вкладыш упора	
11			+	21100-3401026-00			1	Кольцо уплотнительное	
12			+	21100-3401075-00			1	Кольцо уплотнительное	
13			+	21100-3401053-00			1	Пружина упора	
14			+	21100-3401057-00			1	Гайка упора	
15			+	21100-3401276-00			1	Заглушка гайки	
16			+	21100-3401028-00		(01)	1	Пыльник шестерни в сборе	
17			+	21080-3401029-00		(01)	1	Кольцо фиксирующее пыльника	
18			+	21100-3401036-00		(02)	1	Пыльник шестерни	
19			+	21100-3401018-00			2	Болт	
20			+	21100-3401304-00			2	Шайба	

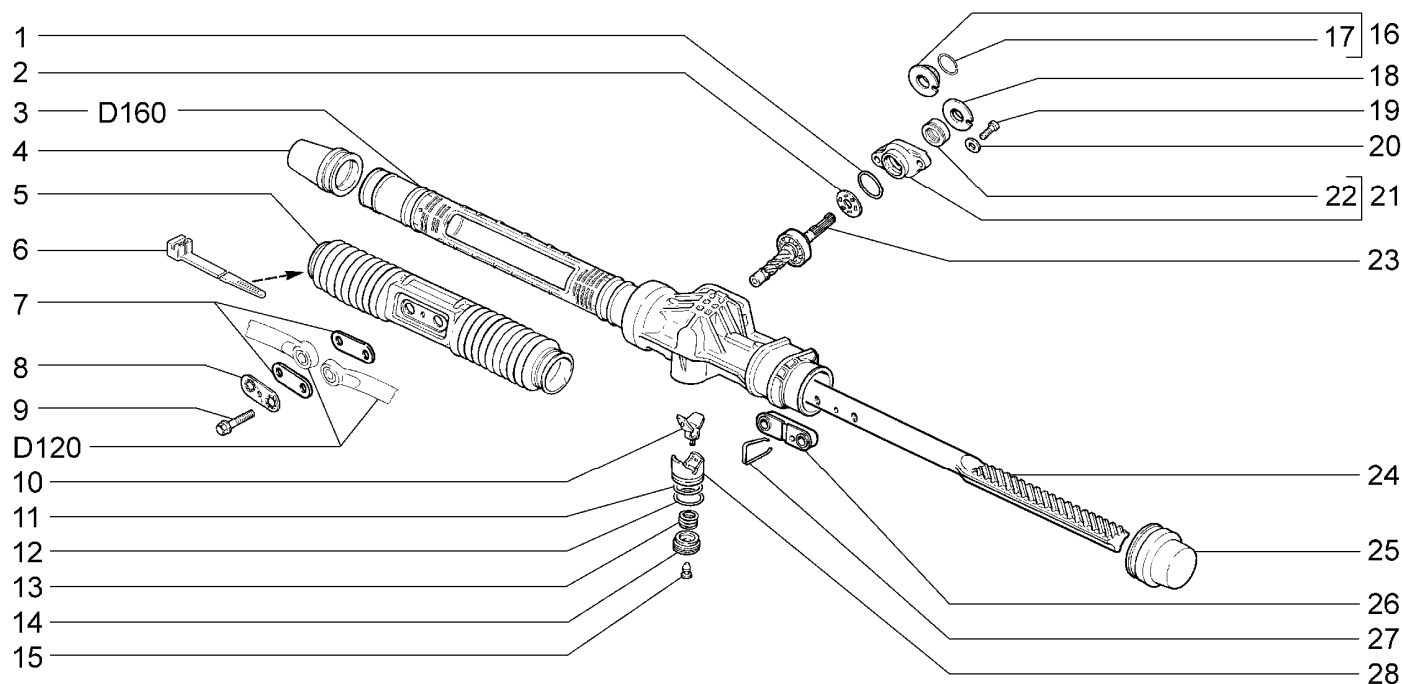
ЭЛЕМЕНТЫ РУЛЕВОГО МЕХАНИЗМА**D150****21900-41(01) 21906-40(02)**

№ поз.	№ извещ. об изм	Дата выпуска изв	Вкл. в з/ч	Номер детали	Вариант	Применяемость	Кол.	Наименование
21			+	21100-3401044-00			1	Крышка картера
22			+	21100-3401024-00			1	Сальник шестерни
23			+	11183-3401025-00		(01)	1	Шестерня в сборе
23			+	21100-3401025-00		(02)	1	Шестерня в сборе
24			+	11183-3401068-00		(01)	1	Рейка рулевого механизма
24			+	21100-3401068-00		(02)	1	Рейка рулевого механизма
25			+	11183-3401223-00			1	Колпак защитный левый
26			+	11183-3401284-00			1	Опора тяг рулевой трапеции
27			+	21100-3401286-00			1	Скоба опоры тяг
28			+	11183-3401071-00		(01)	1	Упор рейки
28			+	21100-3401071-00		(02)	1	Упор рейки

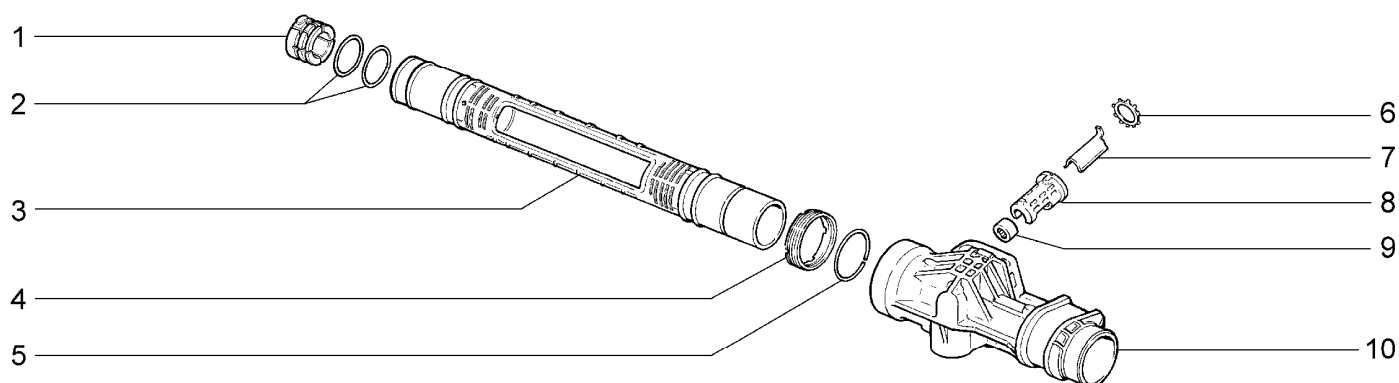
КАРТЕР РУЛЕВОГО МЕХАНИЗМА**D160****21900-41****21906-40**

№ поз.	№ извещ. об изм	Дата выпуска изв	Вкл. в з/ч	Номер детали	Вариант	Применяемость	Кол.	Наименование
1			+	21100-3401022-01	~		1	Втулка рейки
1			+	21100-3401022-02	~		1	Втулка рейки
2			+	21100-3401020-00			2	Кольцо
3			+	21100-3401016-02			1	Труба картера
4			+	21100-3401268-00			1	Гайка трубы
5			+	21100-3401270-00			1	Кольцо стопорное
6			+	21100-3401048-00			1	Шайба стопорная
7			+	21100-3401274-00			1	Пластина опорная
8			+	21100-3401272-00			1	Корпус
9			+	21100-3401104-00			1	Подшипник нижний
10			+	11183-3401015-00			1	Картер рулевого механизма

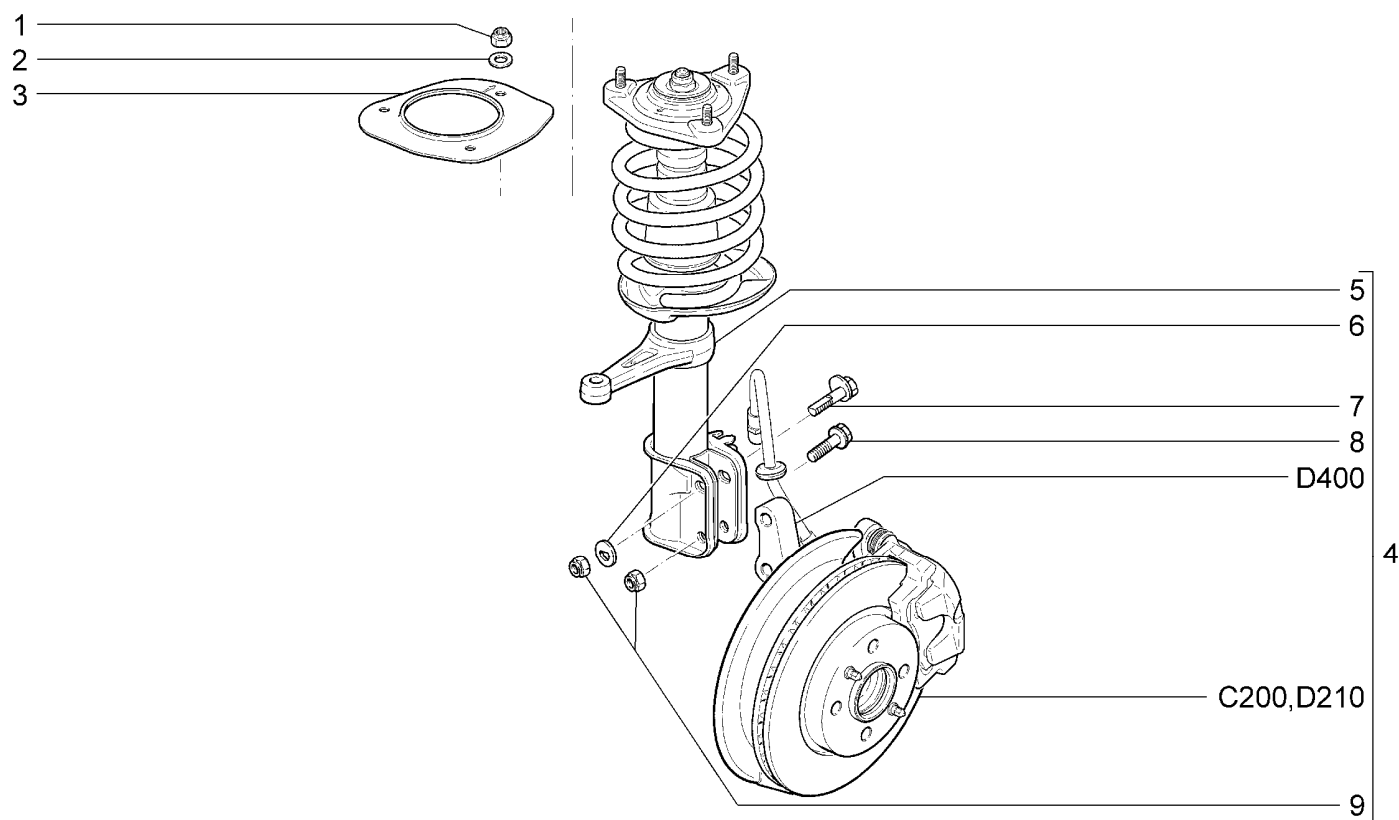
ЭЛЕМЕНТЫ ПЕРЕДНЕЙ ПОДВЕСКИ**D200****21900-41(01) 21906-40(02)**

№ поз.	№ извещ. об изм	Дата выпуска изв	Вкл. в з/ч	Номер детали	Вариант	Применяемость	Кол.	Наименование
1			+	00001-0061041-11			6	Гайка М8 самоконтрящаяся
2			+	00001-0005196-01			6	Шайба 8
3			+	11180-8403398-00			1	Опора нижняя правая
3			+	11180-8403399-00			1	Опора нижняя левая
4			+	21900-2901022-00	~ !!	(02)	1	Стойка телескопическая с кулаком и тормозом правая в сб.
4			+	21900-2901022-01	~ !!	(02)	1	Стойка телескопическая с кулаком и тормозом правая в сб.
4			+	21900-2901022-10	~ !	(01)	1	Стойка телескопическая с кулаком и тормозом правая в сб.
4			+	21900-2901022-11	~ !	(01)	1	Стойка телескопическая с кулаком и тормозом правая в сб.
4			+	21900-2901023-00	~ !!	(02)	1	Стойка телескопическая с кулаком и тормозом левая в сб.
4			+	21900-2901023-01	~ !!	(02)	1	Стойка телескопическая с кулаком и тормозом левая в сб.
4			+	21900-2901023-10	~ !	(01)	1	Стойка телескопическая с кулаком и тормозом левая в сб.
4			+	21900-2901023-11	~ !	(01)	1	Стойка телескопическая с кулаком и тормозом левая в сб.
5			+	21900-2901030-00	~!!	(02)	1	Стойка телескопическая правая в сб.
5			+	21900-2901030-01	~!!	(02)	1	Стойка телескопическая правая в сб.
5			+	21900-2901030-10	~!	(01)	1	Стойка телескопическая правая в сб.
5			+	21900-2901030-11	~!	(01)	1	Стойка телескопическая правая в сб.

D200

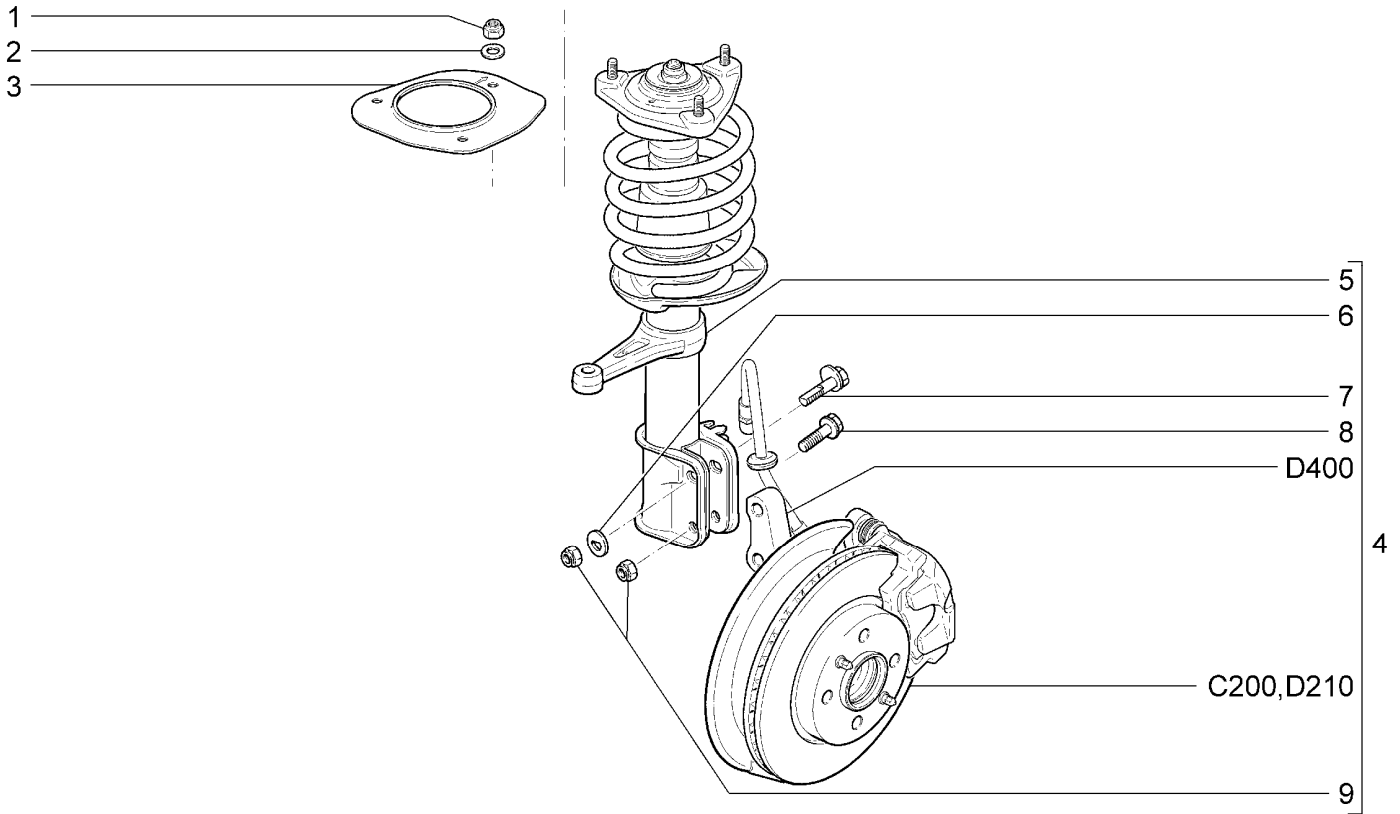

21900-41(01) 21906-40(02)								
№ поз.	№ извещ. об изм	Дата выпуска изв	Вкл. в з/ч	Номер детали	Вариант	Применяемость	Кол.	Наименование
5			+	21900-2901031-00	~!!	(02)	1	Стойка телескопическая левая в сб.
5			+	21900-2901031-01	~!!	(02)	1	Стойка телескопическая левая в сб.
5			+	21900-2901031-10	~!	(01)	1	Стойка телескопическая левая в сб.
5			+	21900-2901031-11	~!	(01)	1	Стойка телескопическая левая в сб.
6			+	21080-2901052-00			2	Шайба болта
7			+	21080-2901050-00			2	Болт стойки верхний
8			+	21080-2901051-00			2	Болт стойки нижний
9			+	00001-0061050-21			4	Гайка М12х1,25 самоконтрящаяся
21900-2901022-10 ! 21900-2901023-10 ~ 21900-2901022-11 ! 21900-2901023-11								
21900-2901022-00 !! 21900-2901023-00 ~ 21900-2901022-01 !! 21900-2901023-01								
21900-2901030-10 ! 21900-2901031-10 ~ 21900-2901030-11 ! 21900-2901031-11								
21900-2901030-00 !! 21900-2901031-00 ~ 21900-2901030-01 !! 21900-2901031-01								

РЫЧАГИ ПЕРЕДНЕЙ ПОДВЕСКИ

D210

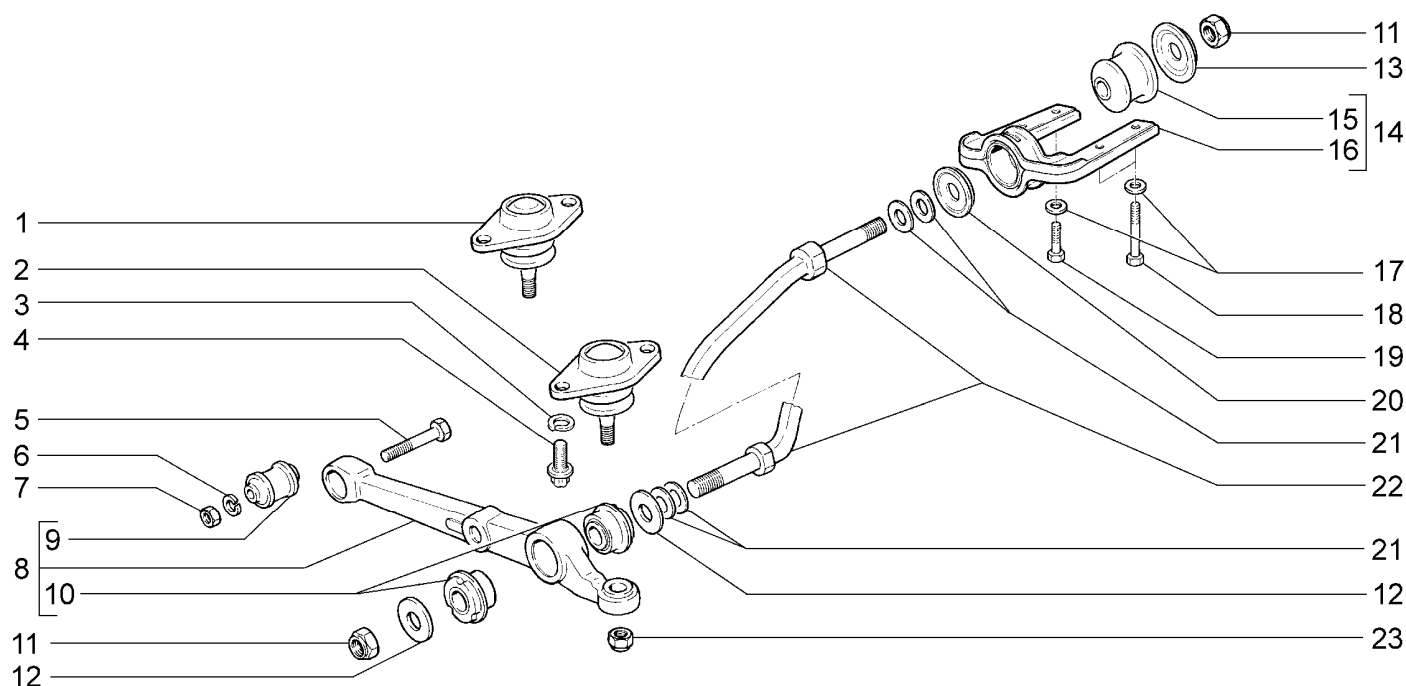

21900-41(01) 21906-40(02)								
№ поз.	№ извещ. об изм	Дата выпуска изв	Вкл. в з/ч	Номер детали	Вариант	Применяемость	Кол.	Наименование
1			+	21100-2904192-01	~ **		2	Палец шаровой с защитным чехлом
2			+	21100-2904192-00	~ **		2	Палец шаровой с защитным чехлом
3			+	00001-0005168-70	**		4	Шайба 10 пружинная
4			+	21080-2904194-00	**		4	Болт
5			+	00001-0055412-31			2	Болт М12х1,25х70
6			+	00001-0005170-70			2	Шайба 12 пружинная
7			+	00001-0061015-21			2	Гайка М12х1,25
8			+	21900-2904020-00			2	Рычаг нижний с шарнирами
9			+	21900-2904040-00			2	Шарнир нижнего рычага
10			+	21900-2904046-00			4	Шарнир растяжки задний
11			+	00001-0025749-21			4	Гайка М16х1,5 самоконтрящаяся
12			+	21080-2904045-00			4	Шайба упорная
13			+	21100-2904054-00			2	Шайба переднего шарнира растяжки
14			+	21900-2904049-00		(02)	2	Кронштейн переднего шарнира растяжки в сборе
14			+	21900-2904049-10		(01)	2	Кронштейн переднего шарнира растяжки в сборе
15			+	21900-2904050-00			2	Подушка переднего шарнира
16			+	11180-2904056-00		(02)	2	Кронштейн растяжки
16				11198-2904056-00		(01)	2	Кронштейн растяжки

РЫЧАГИ ПЕРЕДНЕЙ ПОДВЕСКИ

D210

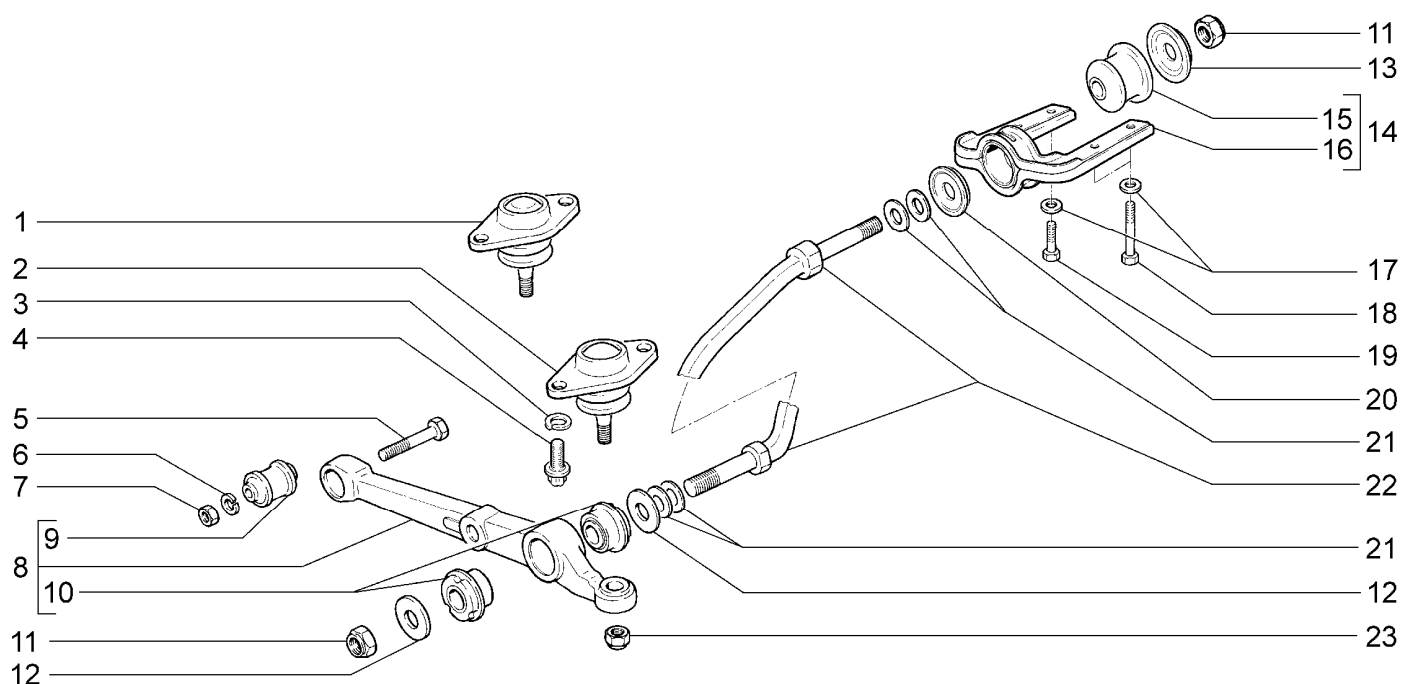

21900-41(01) 21906-40(02)

№ поз.	№ извещ. об изм	Дата выпуска изв	Вкл. в з/ч	Номер детали	Вариант	Применяемость	Кол.	Наименование
17			+	00001-0026468-01			6	Шайба 10
18			+	00001-0042343-30			4	Болт М10х1,25х65 самоконтрящийся
19			+	00001-0042337-30			2	Болт М10х1,25х35 самоконтрящийся
20			+	21100-2904055-00			2	Шайба переднего шарнира растяжки задняя
21			+	21080-2904225-00	*		12	Шайба регулировочная
22			+	21080-2904270-00			2	Растяжка нижнего рычага
23			+	00001-0061050-11			2	Гайка М12х1,25 самоконтрящаяся

* - наибольшее количество

** - входит в состав стоек телескопических в сборе (D200)

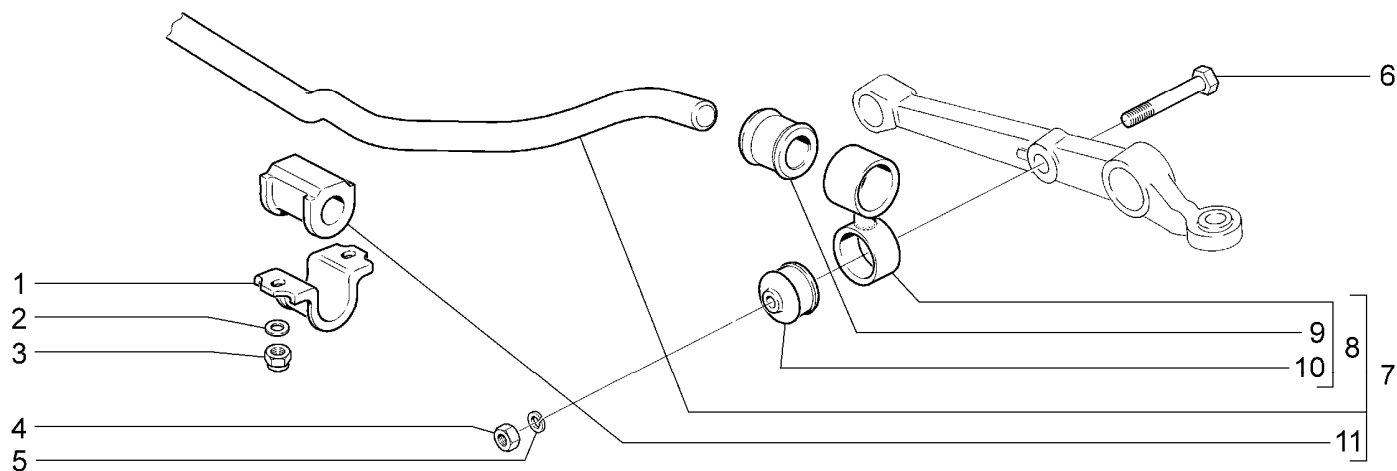
СТАБИЛИЗАТОР ПОПЕРЕЧНОЙ УСТОЙЧИВОСТИ**D220**

21900-41		21906-40								
№ поз.	№ извещ. об изм	Дата выпуска изв	Вкл. в з/ч	Номер детали	Вариант	Применяемость	Кол.	Наименование		
1			+	21080-2906042-00			2	Кронштейн подушки штанги стабилизатора		
2			+	00001-0005196-01			4	Шайба 8		
3			+	00001-0061041-11			4	Гайка М8 самоконтрящаяся		
4			+	00001-0021647-11			2	Гайка М10х1,25		
5			+	00001-0005168-70			2	Шайба 10 пружинная		
6			+	00001-0059713-21			2	Болт М10х1,25х75		
7			+	21900-2906010-00			1	Стабилизатор поперечной устойчивости передний		
8			+	21900-2906050-00			2	Стойка переднего стабилизатора с шарнирами		
9			+	21900-2906078-00			2	Втулка стойки		
10			+	21900-2906079-00			2	Втулка стойки нижняя		
11			+	21900-2906040-00			2	Подушка штанги переднего стабилизатора		

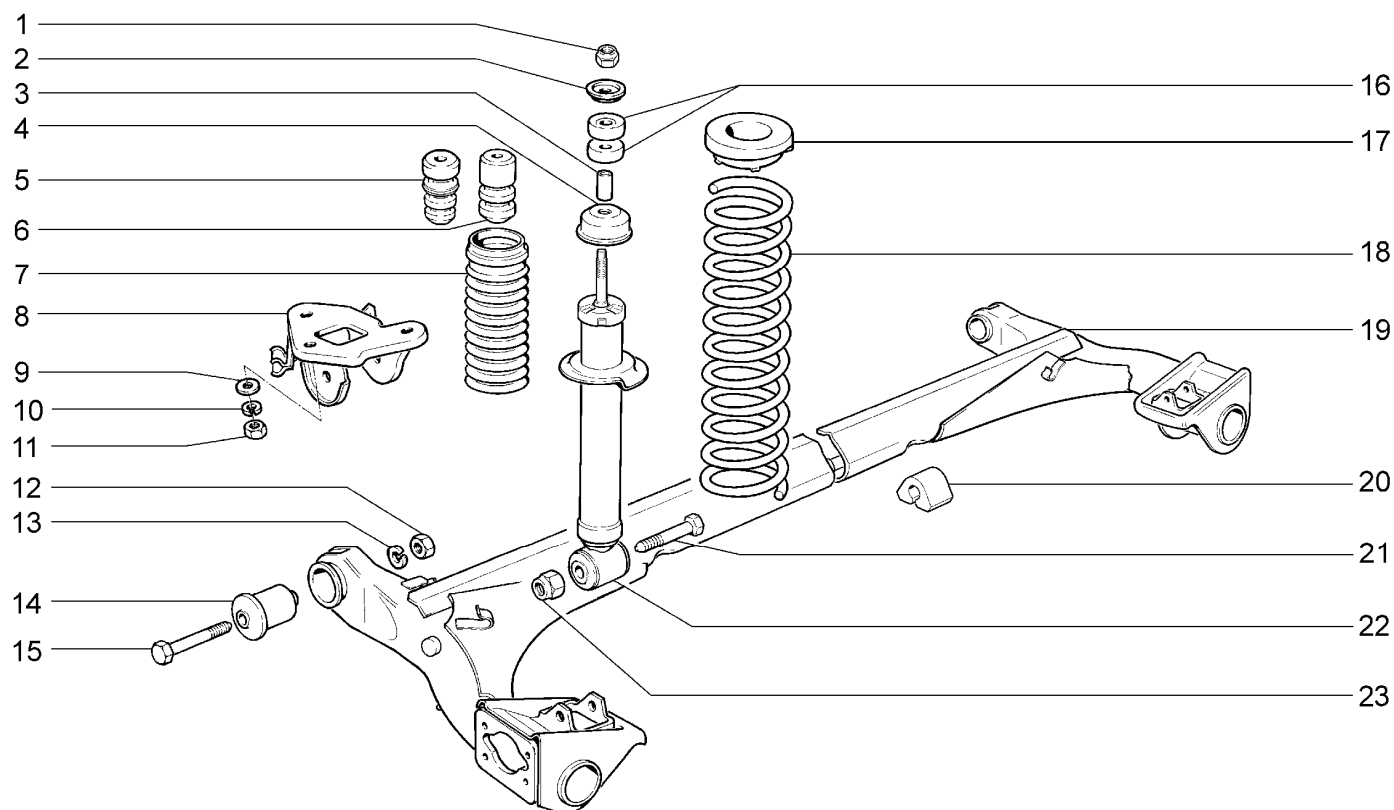
ПОДВЕСКА ЗАДНЯЯ**D300**

21900-41		21906-40						
№ поз.	№ извещ. об изм	Дата выпуска изв	Вкл. в з/ч	Номер детали	Вариант	Применяемость	Кол.	Наименование
1			+	00001-0025745-11			2	Гайка М10х1,25 самоконтрящаяся
2			+	21010-2905455-01			2	Шайба
3			+	21080-2915542-00			2	Втулка амортизатора
4			+	21080-2915608-00			2	Крышка кожуха
5			+	11180-2912622-11	~		2	Буфер хода сжатия
6			+	11180-2912622-10	~		2	Буфер хода сжатия
7			+	21080-2915681-01			2	Кожух амортизатора
8			+	21100-2914046-00			1	Кронштейн рычага правый
8			+	21100-2914047-00			1	Кронштейн рычага левый
9			+	00001-0026297-01			6	Шайба 10
10			+	00001-0005168-70			6	Шайба 10 пружинная
11			+	00001-0021647-11			6	Гайка М10х1,25
12			+	00001-0061015-11			2	Гайка М12х1,25
13			+	00001-0005170-70			2	Шайба 12 пружинная
14			+	21100-2914054-00	**		2	Шарнир рычага
14			+	21900-2914054-00	*		2	Шарнир рычага
15			+	21080-2914040-00			2	Болт рычага
16			+	21100-2915450-00			4	Подушка амортизатора
17			+	21100-2912652-00			2	Прокладка верхняя
18			+	11180-2912712-10			2	Пружина задней подвески

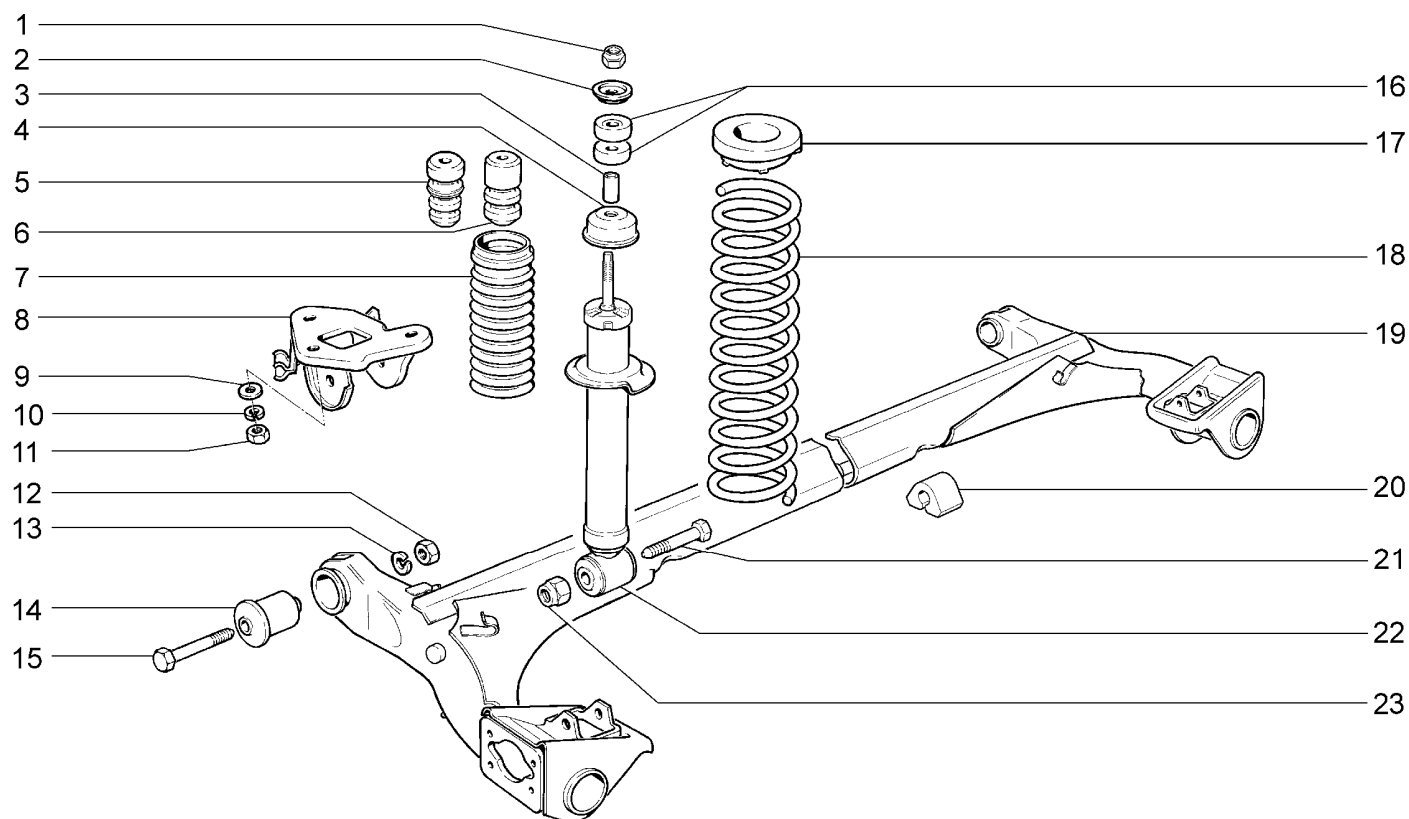
ПОДВЕСКА ЗАДНЯЯ**D300**

21900-41		21906-40						
№ поз.	№ извещ. об изм	Дата выпуска изв	Вкл. в з/ч	Номер детали	Вариант	Применяемость	Кол.	Наименование
19			+	21920-2914008-00	* **		1	Рычаги задней подвески
20			+	11180-2916040-10	* **		1	Подушка штанги заднего стабилизатора
21			+	00001-0061429-21			2	Болт М12х1,25х80 с заостренным концом
22			+	21900-2915004-00			2	Амортизатор задней подвески
23			+	00001-0061050-11			2	Гайка М12х1,25 самоконтрящаяся
11180-2912622-10 х 2 ~ 11180-2912622-11 х 2								
* - входит в состав 21920-2914002-00 (D310)								
** - входит в состав 21920-2914002-01 (D310)								

РЫЧАГИ ЗАДНЕЙ ПОДВЕСКИ С ТОРМОЗАМИ

D310

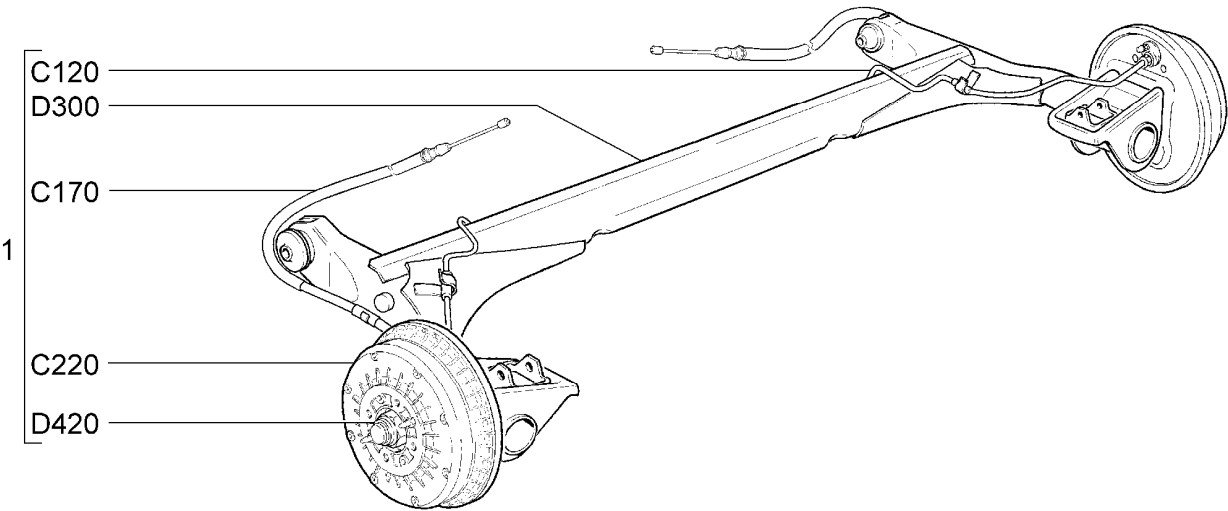

21900-41		21906-40						
№ поз.	№ извещ. об изм	Дата выпуска изв	Вкл. в з/ч	Номер детали	Вариант	Применяемость	Кол.	Наименование
1			+	21920-2914002-00	~		1	Рычаги задней подвески с тормозами
1			+	21920-2914002-01	~		1	Рычаги задней подвески с тормозами

КУЛАКИ ПОВОРОТНЫЕ И СТУПИЦЫ

D400

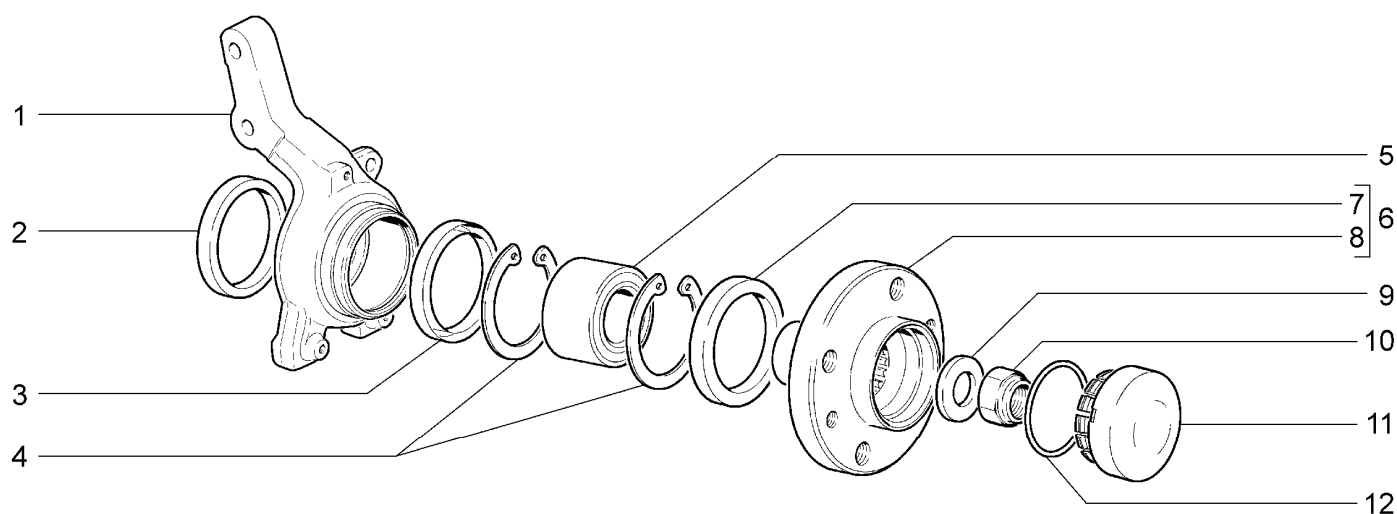

21900-41		21906-40(01)						
№ поз.	№ извещ. об изм	Дата выпуска изв	Вкл. в з/ч	Номер детали	Вариант	Применяемость	Кол.	Наименование
1			+	11180-3001014-00	*		1	Кулак поворотный правый
1			+	11180-3001015-00	*		1	Кулак поворотный левый
2			+	21080-3001060-00	*		2	Кольцо грязезащитное внутреннее
3			+	21080-3001061-00	*		2	Кольцо грязезащитное наружное
4			+	11180-3103032-00	*		4	Кольцо стопорное
5			+	11180-3103020-00	~ *		2	Подшипник ступицы
5			+	11180-3103020-02	~ *		2	Подшипник ступицы
5			+	11180-3103020-03	~ *		2	Подшипник ступицы
6			+	11180-3103012-00	*		2	Ступица переднего колеса с кольцом грязезащитным
7			+	21080-3103061-00			2	Кольцо грязезащитное
8			+	11180-3103015-00			2	Ступица переднего колеса
9			+	21080-3103079-00			2	Шайба подшипника
10			+	00001-0040442-71			2	Гайка М20х1,5 с пояском
11			+	21100-3103065-00		(01)	2	Колпак ступицы колеса
12			+	21080-3103068-00		(01)	2	Кольцо уплотнительное

* - входит в состав стоек телескопических в сборе (D200)

КОЛЕСА

D410

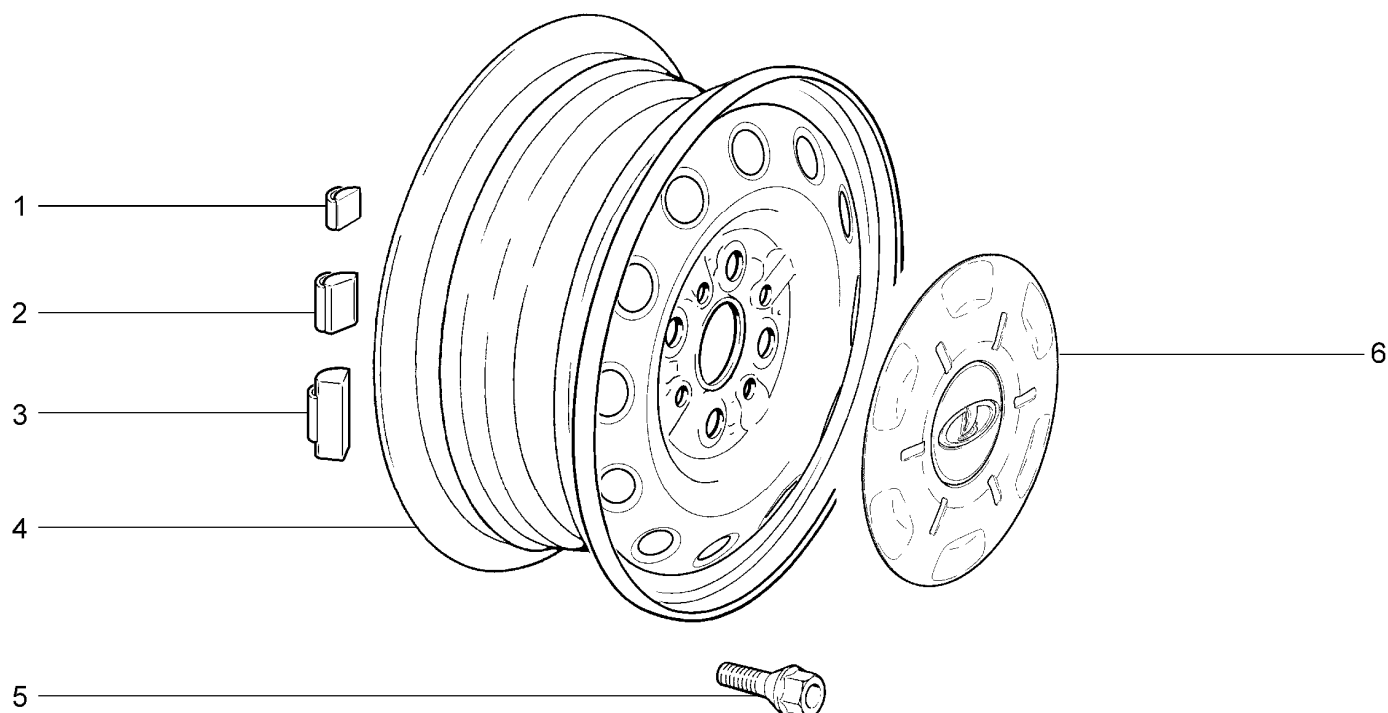

21900-41

№ поз.	№ извещ. об изм	Дата выпуска изв	Вкл. в з/ч	Номер детали	Вариант	Применяемость	Кол.	Наименование
1			+	21080-3101308-00	^ *		10	Груз балансировочный 5г
2			+	21080-3101301-00	^ *		10	Груз балансировочный 10г
3			+	21080-3101302-00	^ *		10	Груз балансировочный 20г
3			+	21080-3101303-00	^ *		10	Груз балансировочный 30г
3			+	21080-3101304-00	^ *		10	Груз балансировочный 40г
3			+	21080-3101306-00	^ *		10	Груз балансировочный 50г
3			+	21080-3101307-00	^ *		10	Груз балансировочный 60г
3			+	21080-3101309-00	^ *		10	Груз балансировочный 15г
3			+	21080-3101310-00	^ *		10	Груз балансировочный 25г
3			+	21080-3101311-00	^ *		10	Груз балансировочный 35г
3			+	21080-3101312-00	^ *		10	Груз балансировочный 45г
3			+	21080-3101313-00	^ *		10	Груз балансировочный 55г
4			+	21120-3101015-02			5	Колесо
5			+	21080-3101040-10			16	Болт колеса
6			+	21900-3101014-00			4	Колпак центральный колеса

* - наибольшее количество

КОЛЕСА

D411

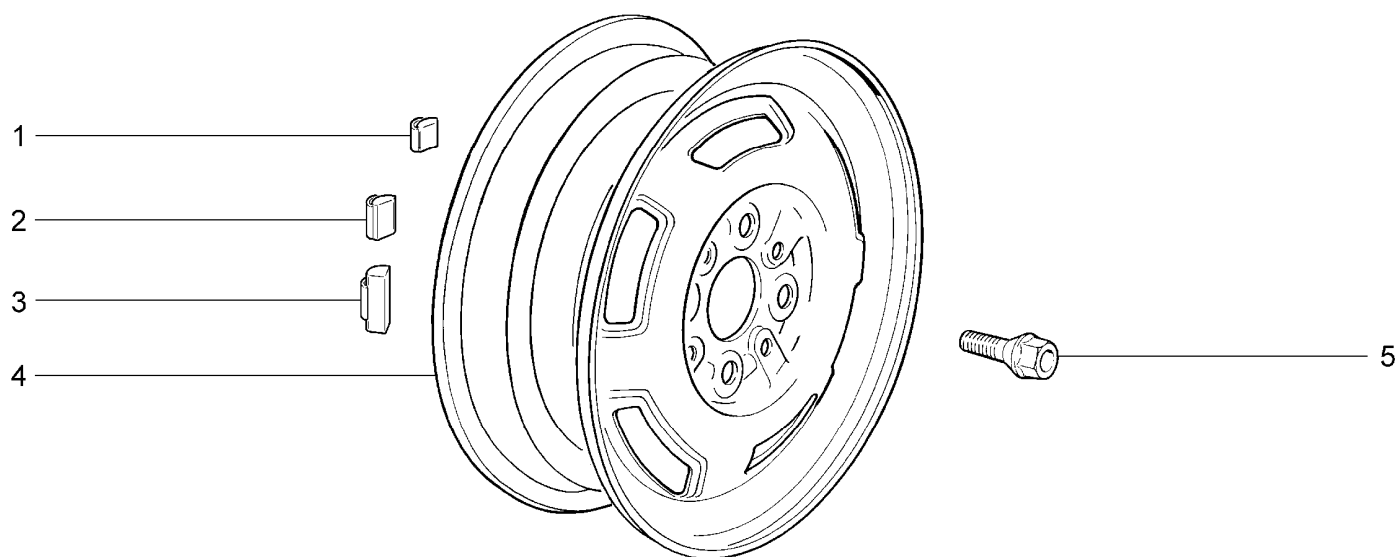

21906-40

№ поз.	№ извещ. об изм	Дата выпуска изв	Вкл. в з/ч	Номер детали	Вари ант	Применяемость	Кол.	Наименование
1			+	21080-3101308-00	^ *		10	Груз балансировочный 5г
2			+	21080-3101301-00	^ *		10	Груз балансировочный 10г
3			+	21080-3101302-00	^ *		10	Груз балансировочный 20г
3			+	21080-3101303-00	^ *		10	Груз балансировочный 30г
3			+	21080-3101304-00	^ *		10	Груз балансировочный 40г
3			+	21080-3101306-00	^ *		10	Груз балансировочный 50г
3			+	21080-3101307-00	^ *		10	Груз балансировочный 60г
3			+	21080-3101309-00	^ *		10	Груз балансировочный 15г
3			+	21080-3101310-00	^ *		10	Груз балансировочный 25г
3			+	21080-3101311-00	^ *		10	Груз балансировочный 35г
3			+	21080-3101312-00	^ *		10	Груз балансировочный 45г
3			+	21080-3101313-00	^ *		10	Груз балансировочный 55г
4			+	21080-3101015-08			5	Колесо
5			+	21080-3101040-10			16	Болт колеса

* - наибольшее количество

СТУПИЦЫ ЗАДНИХ КОЛЕС

D420

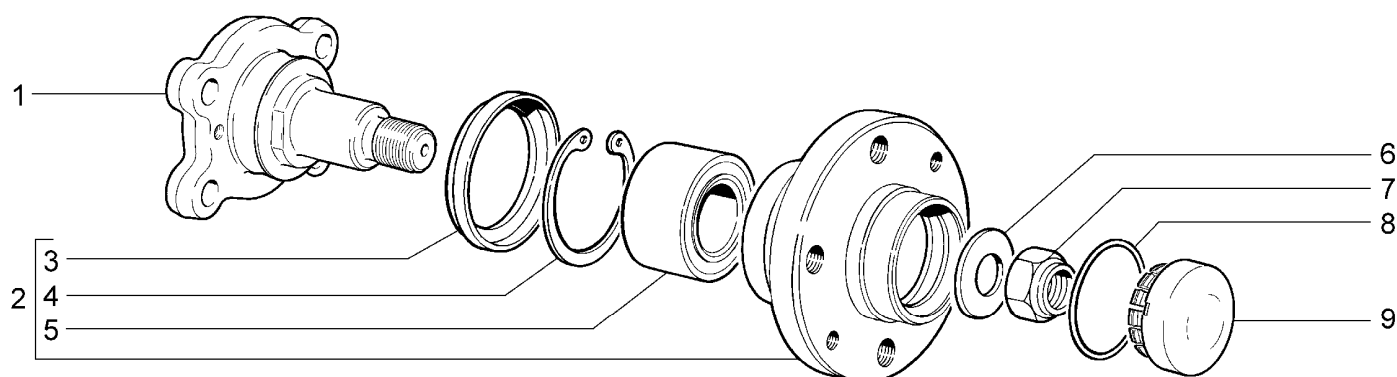

21900-41		21906-40						
№ поз.	№ извещ. об изм	Дата выпуска изв	Вкл. в з/ч	Номер детали	Вариант	Применяемость	Кол.	Наименование
1			+	11180-3104063-00	**		2	Ось ступицы заднего колеса
1			+	21920-3104063-00	*		2	Ось ступицы заднего колеса
2			+	21100-3104014-00	* **		2	Ступица заднего колеса в сборе
3			+	21080-3104016-00			2	Кольцо грязезащитное
4			+	21080-3104032-00			2	Кольцо стопорное
5			+	21080-3104020-00	~		2	Подшипник
5			+	21080-3104020-01	~		2	Подшипник
5			+	21080-3104020-02	~		2	Подшипник
5			+	21080-3104020-04	~		2	Подшипник
6			+	21080-3104079-00	* **		2	Шайба подшипника
7			+	00001-0040442-71	* **		2	Гайка М20х1,5 с пояском
8			+	21080-3103068-00			2	Кольцо уплотнительное
9			+	21100-3103065-00			2	Колпак ступицы колеса
* - входит в состав 21920-2914002-00 (D310)								
** - входит в состав 21920-2914002-01 (D310)								

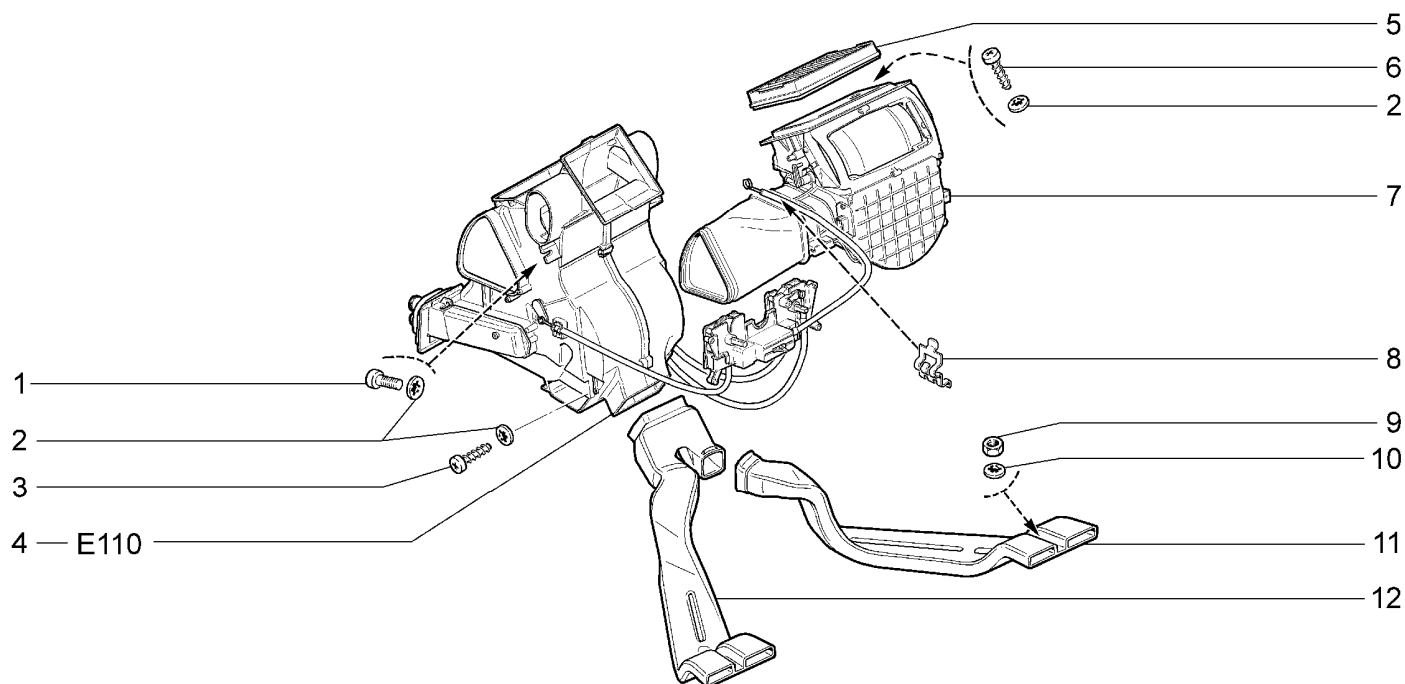
СИСТЕМА ВЕНТИЛЯЦИИ И ОТОПЛЕНИЯ**E100**

21900-41(01)		21906-40									
№ поз.	№ извещ. об изм	Дата выпуска изв	Вкл. в з/ч	Номер детали	Вариант	Применяемость	Кол.	Наименование			
1			+	00001-0032764-01			2	Винт М6х20			
2			+	00001-0025991-70			10	Шайба 5 стопорная			
3			+	00001-0076711-01			4	Винт 4,9х12,7 самонарезающий			
4			+	21900-8101010-00			1	Отопитель с управлением в сборе			
5			+	11180-8122010-00	~	(01)	1	Фильтр воздушный			
5			+	11180-8122010-01	~	(01)	1	Фильтр воздушный			
5			+	11180-8122010-03	~	(01)	1	Фильтр воздушный			
6			+	00001-0076712-01			4	Винт 4,9х15,9 самонарезающий			
7			+	21900-8118010-00			1	Вентилятор системы отопления			
8			+	11180-8109135-00			1	Скоба крепления тяг			
9			+	00001-0058962-11			2	Гайка М6			
10			+	00001-0025990-71			2	Шайба 6 стопорная			
11				11180-8104032-10			1	Воздухопровод обогрева салона задний			
12				11180-8101342-10			1	Воздухопровод обогрева салона передний			

ОТОПИТЕЛЬ С УПРАВЛЕНИЕМ И ШЛАНГАМИ

E110

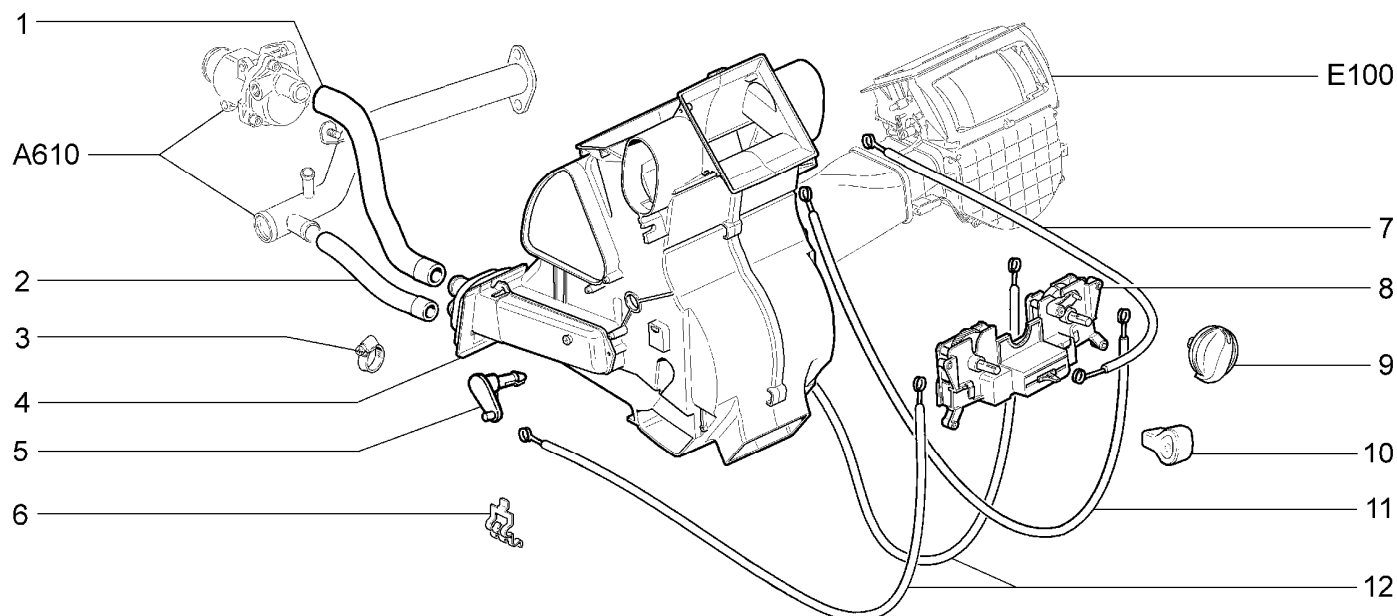

21900-41		21906-40							
№ поз.	№ извещ. об изм	Дата выпуска изв	Вкл. в з/ч	Номер детали	Вариант	Применяемость	Кол.	Наименование	
1			+	21900-8101200-00			1	Шланг отопителя подводящий	
2			+	21900-8101204-00			1	Шланг отопителя отводящий	
3			+	21080-1300080-60			4	Хомут винтовой	
4			+	21900-8101012-00			1	Отопитель в сборе	
5				11180-8101392-00	~		1	Рычаг привода заслонки	
5				11180-8101392-01	~		1	Рычаг привода заслонки	
6			+	11180-8109135-00			7	Скоба крепления тяг	
7			+	21900-8109200-00			1	Тяга привода заслонки рециркуляции	
8			+	11180-8109020-00			1	Рычаги управления отопителем	
9			+	11180-8109220-10	~		2	Ручка привода управления заслонками	
10			+	11180-8109044-00			1	Рукоятка рычага управления заслонкой рециркуляции	
11			+	21900-8109170-00			1	Тяга привода заслонки обогрева ветрового стекла	
12			+	21900-8109164-00			2	Тяга привода заслонки обогрева ног	

ЩИТОК ВОДООТРАЖАТЕЛЬНЫЙ

E140

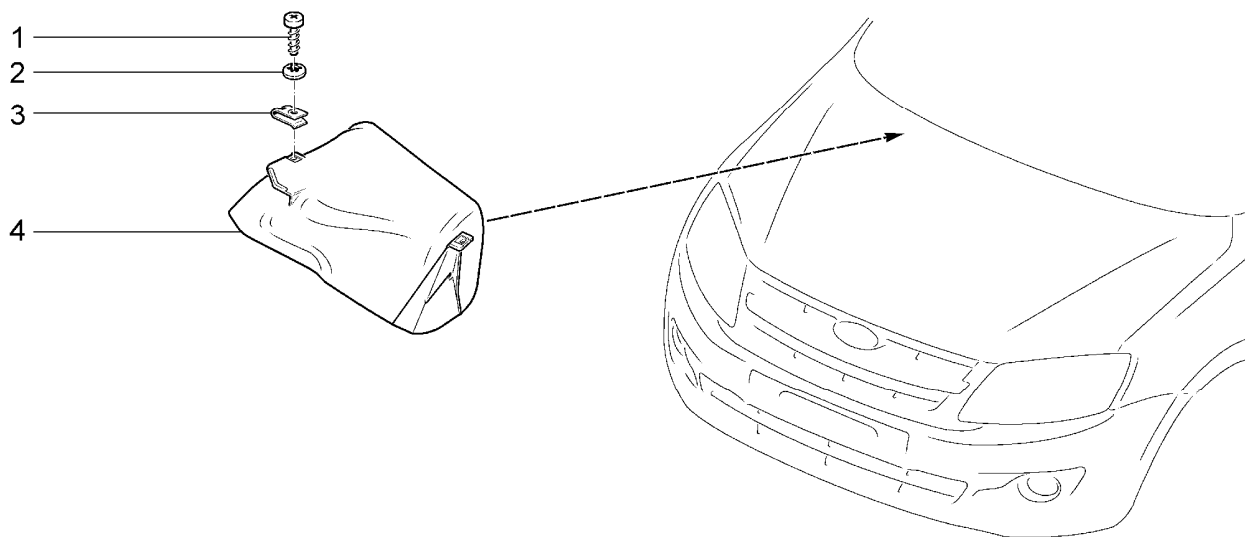

21900-41		21906-40						
№ поз.	№ извещ. об изм	Дата выпуска изв	Вкл. в з/ч	Номер детали	Вариант	Применяемость	Кол.	Наименование
1			+	00001-0076701-01			2	Винт 4,3x12,7 самонарезающий
2			+	00001-0025995-71			2	Шайба 6 стопорная
3			+	21010-8109137-00			2	Гайка пружинная
4			+	21900-8119054-00			1	Щиток водоотражательный воздухозаборника

ДЕФЛЕКТОРЫ ВЫТЯЖНОЙ ВЕНТИЛЯЦИИ

E150

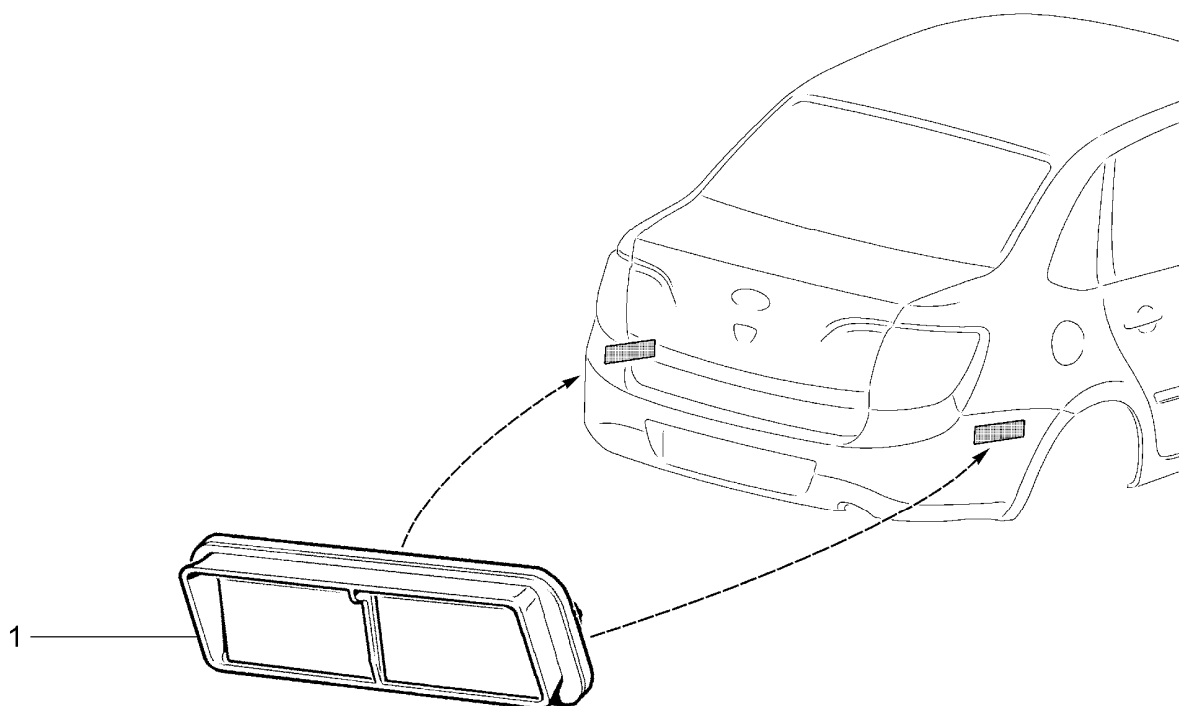

21900-41		21906-40							
№ поз.	№ извещ. об изм	Дата выпуска изв	Вкл. в з/ч	Номер детали	Вариант	Применяемость	Кол.	Наименование	
1			+	11180-8104086-00			2	Дефлектор вытяжной вентиляции	

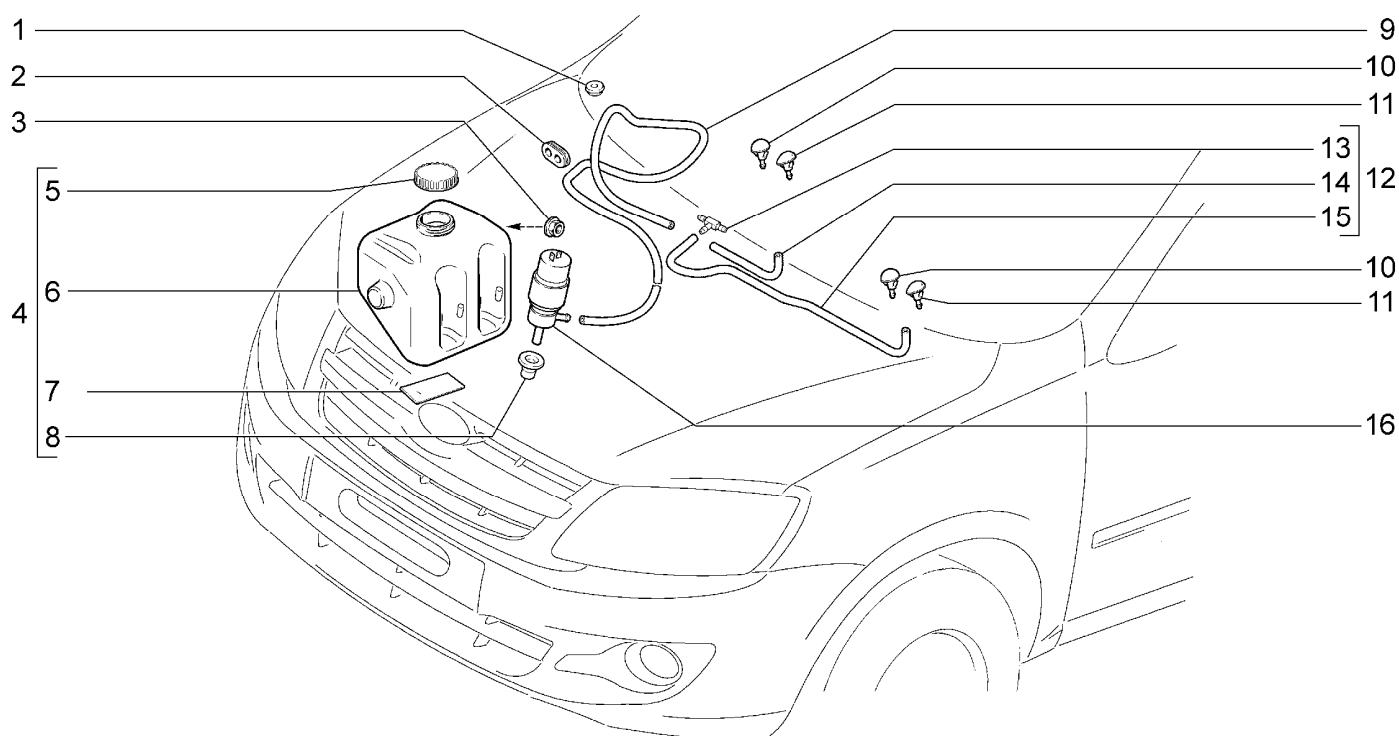
ОМЫВАТЕЛЬ ВЕТРОВОГО СТЕКЛА**E200****21900-41(01) 21906-40(02)**

№ поз.	№ извещ. об изм	Дата выпуска изв	Вкл. в з/ч	Номер детали	Вариант	Применяемость	Кол.	Наименование
1			+	11180-5208124-00			1	Уплотнитель трубки омывателя
2				21010-1104089-00			1	Уплотнитель
3			+	00001-0038321-01			1	Гайка М6 с зубчатым буртиком
4			+	21900-5208102-00			1	Бачок омывателя в сборе
5			+	21080-5208422-10			1	Крышка
6			+	21900-5208406-00			1	Бачок омывателя ветрового стекла
7			+	21100-1311094-00			1	Прокладка расширительного бачка нижняя
8			+	21100-5208458-00			1	Уплотнитель насоса омывателя
9			+	21900-5208095-00			1	Трубка от насоса омывателя к тройнику 1120мм
10			+	21080-5208060-00		(02)	2	Жиклер омывателя
11			+	21230-5208060-00		(01)	2	Жиклер омывателя
12			+	21900-5208090-00			1	Трубки омывателя в сборе
13			+	21050-1127036-00			1	Тройник
14			+	21900-5208098-00			1	Трубка 245мм
15			+	21900-5208097-00			1	Трубка 685мм
16			+	21100-5208009-00	~		1	Насос омывателя
16			+	21100-5208009-05	~		1	Насос омывателя
16			+	21100-5208009-07	~		1	Насос омывателя
16			+	21100-5208009-10	~		1	Насос омывателя
16			+	21100-5208009-11	~		1	Насос омывателя

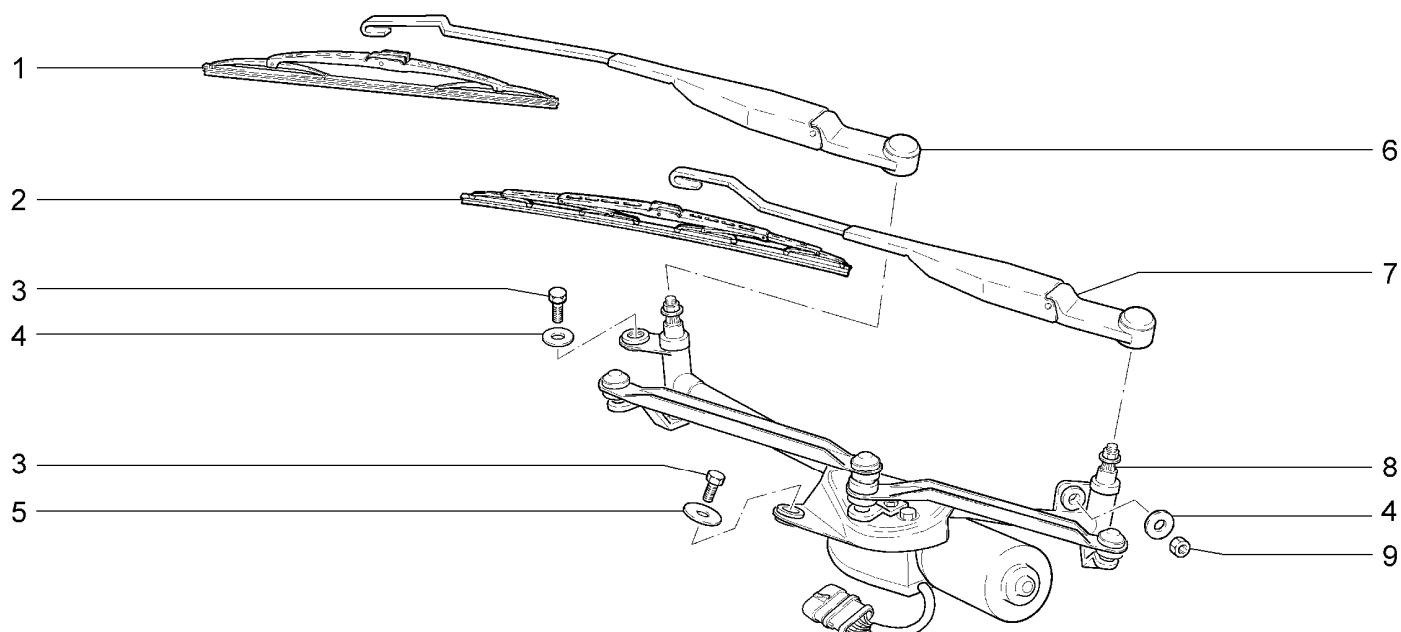
СТЕКЛООЧИСТИТЕЛЬ ПЕРЕДНИЙ**E300**

21900-41		21906-40							
№ поз.	№ извещ. об изм	Дата выпуска изв	Вкл. в з/ч	Номер детали	Вариант	Применяемость	Кол.	Наименование	
1			+	11180-5205072-00	~!		1	Щетка стеклоочистителя со стороны пассажира	
1			+	11180-5205072-01	~!!		1	Щетка стеклоочистителя со стороны пассажира	
2			+	11180-5205070-00	~!		1	Щетка стеклоочистителя со стороны водителя	
2			+	11180-5205070-01	~!!		1	Щетка стеклоочистителя со стороны водителя	
3			+	00001-0009024-21			2	Болт М6х20	
4			+	00001-0026437-01			2	Шайба 6	
5			+	00001-0026406-01			1	Шайба 6	
6			+	11180-5205066-00	~!		1	Рычаг стеклоочистителя со стороны пассажира	
6			+	11180-5205066-01	~!!		1	Рычаг стеклоочистителя со стороны пассажира	
7			+	11170-5205065-00	~!		1	Рычаг стеклоочистителя со стороны водителя	
7			+	11170-5205065-01	~!!		1	Рычаг стеклоочистителя со стороны водителя	
8			+	21900-5205015-00	~		1	Привод стеклоочистителя	
9			+	00001-0058962-11			1	Гайка М6	

НАДУВНЫЕ ПОДУШКИ БЕЗОПАСНОСТИ

E400

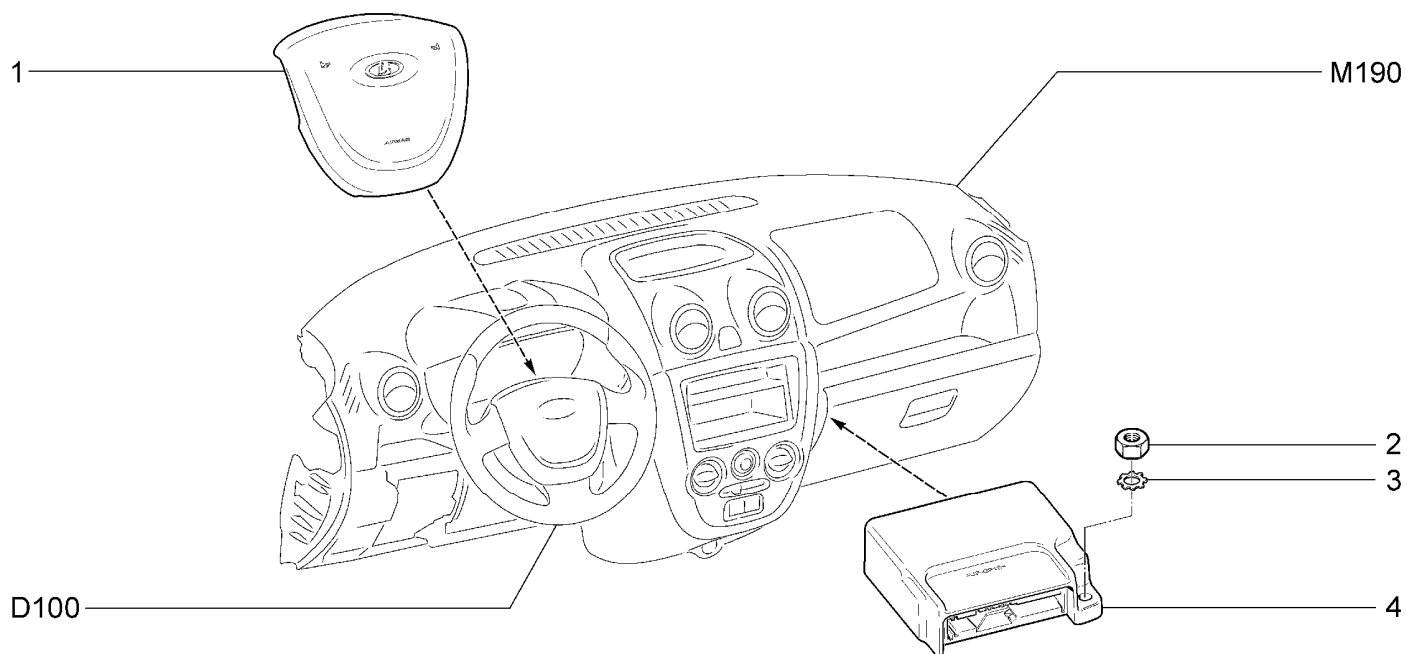

21900-41		21906-40						
№ поз.	№ извещ. об изм	Дата выпуска изв	Вкл. в з/ч	Номер детали	Вариант	Применяемость	Кол.	Наименование
1			+	21910-8232010-00			1	Модуль газогенераторный в сборе
2			+	00001-0058962-11			3	Гайка М6
3			+	00001-0006154-71			3	Шайба 6 стопорная
4			+	21900-3824010-00			1	Блок управления системы надувных подушек безопасности

КОНТРОЛЛЕР СИСТЕМЫ УПРАВЛЕНИЯ ДВИГАТЕЛЕМ

K100

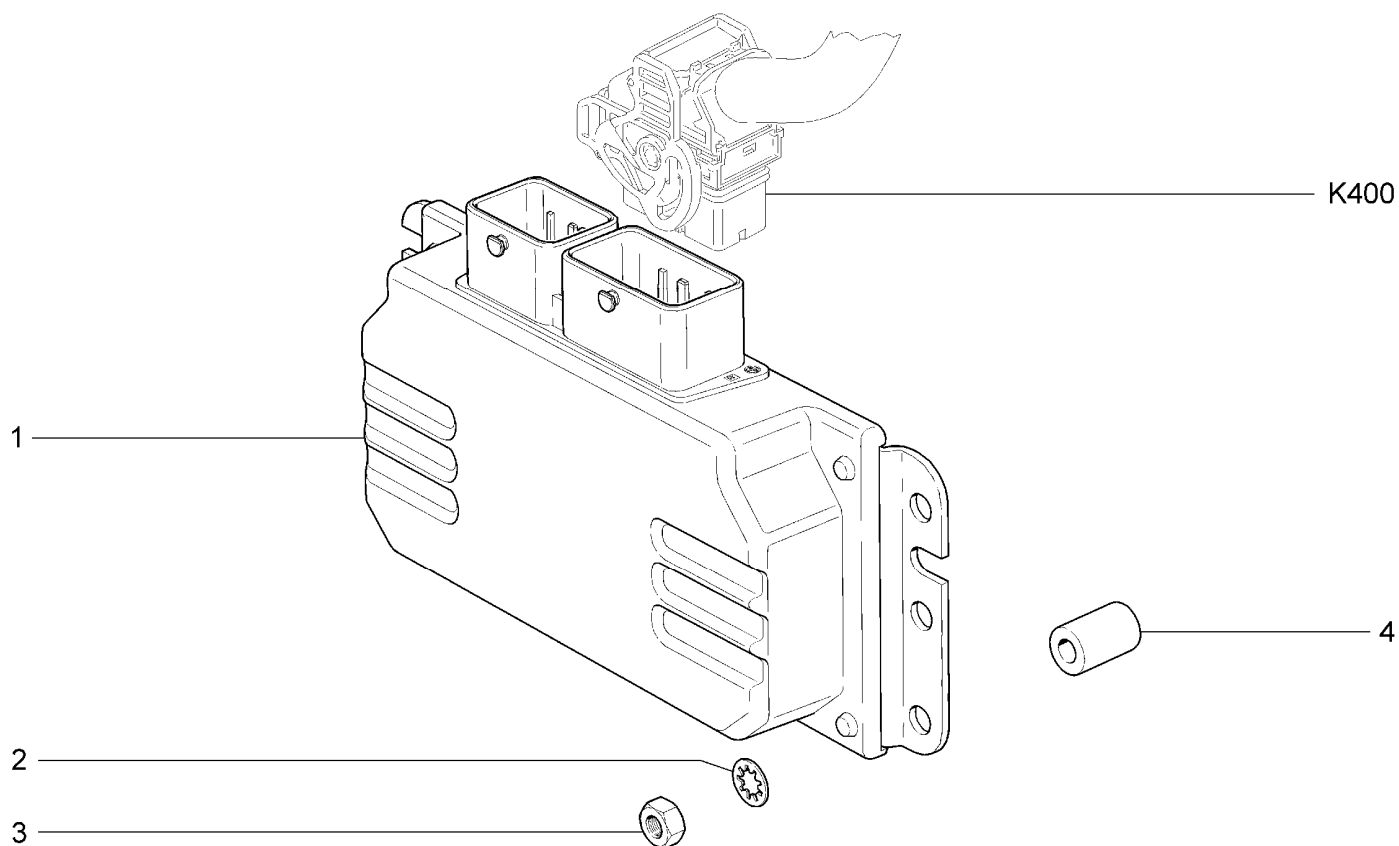

21900-41(01) 21906-40(02)

№ поз.	№ извещ. об изм	Дата выпуска изв	Вкл. в з/ч	Номер детали	Вариант	Применяемость	Кол.	Наименование
1			+	11183-1411020-61	~	(02)	1	Контроллер системы управления двигателем
1			+	11183-1411020-62	~	(02)	1	Контроллер системы управления двигателем
1			+	11186-1411020-21	~	(01)	1	Контроллер системы управления двигателем
1			+	11186-1411020-22	~	(01)	1	Контроллер системы управления двигателем
2			+	00001-0026053-71			3	Шайба 6 стопорная
3			+	00001-0058962-11			3	Гайка М6
4			+	21900-1411094-00			3	Втулка дистанционная

ВЫКЛЮЧАТЕЛЬ ЗАЖИГАНИЯ С ВЫКЛЮЧАТЕЛЯМИ ЗАМКОВ ДВЕРЕЙ

K110

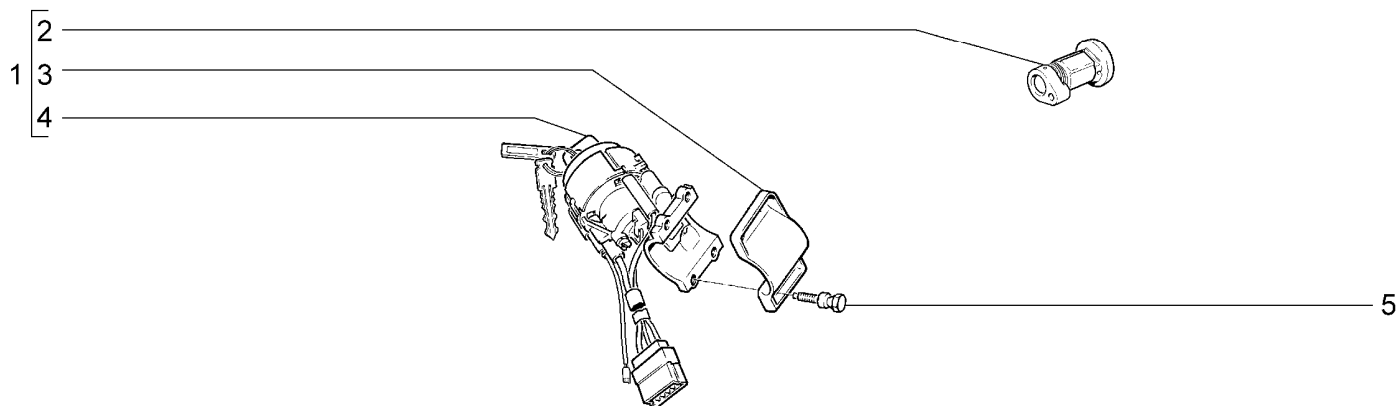

21900-41		21906-40						
№ поз.	№ извещ. об изм	Дата выпуска изв	Вкл. в з/ч	Номер детали	Вариант	Применяемость	Кол.	Наименование
1			+	11180-6105006-20			1	Выключатели дверей с выключателем зажигания (комплект)
2			+	21230-6105420-00			3	Цилиндр выключателя замка двери
3				21100-3704217-00			1	Скоба
4			+	21104-3704010-00			1	Выключатель зажигания
5			+	21100-3704324-00			4	Болт М6 с отрывной головкой

МОДУЛЬ И СВЕЧИ ЗАЖИГАНИЯ

K120

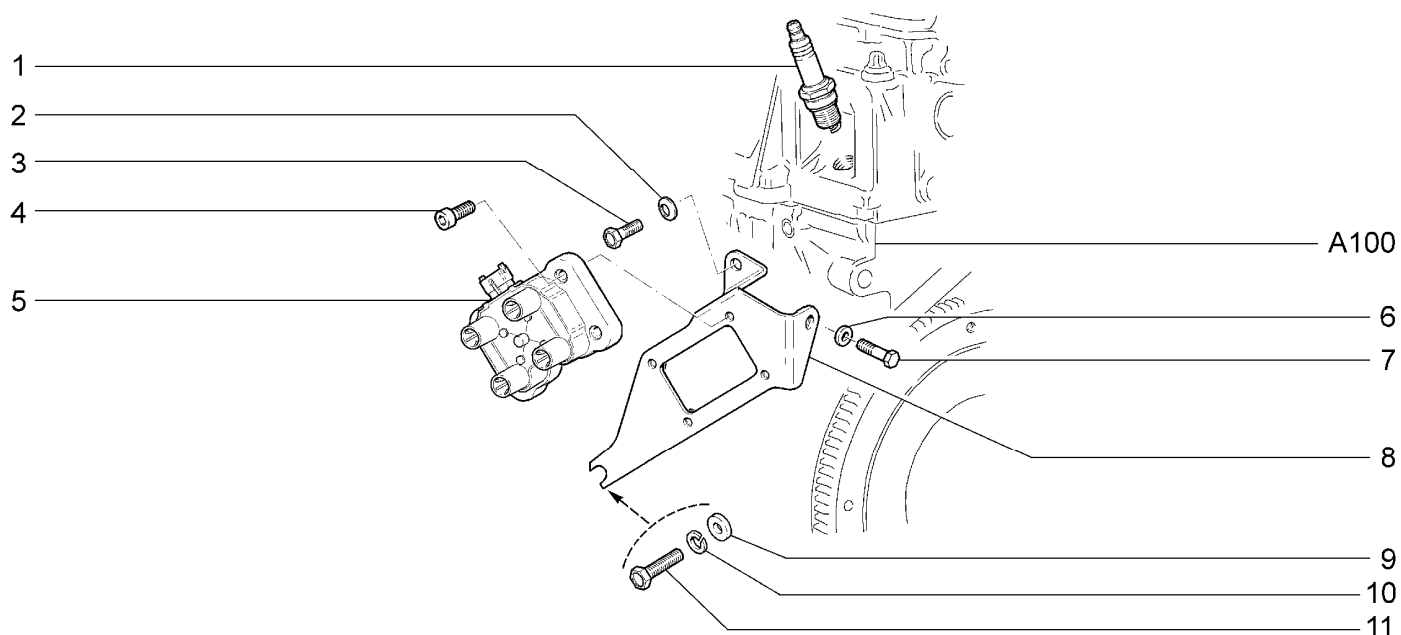

21900-41		21906-40						
№ поз.	№ извещ. об изм	Дата выпуска изв	Вкл. в з/ч	Номер детали	Вари ант	Применяемость	Кол.	Наименование
1			+	21110-3707010-00	~ *		4	Свеча зажигания
1			+	21110-3707010-03	~ *		4	Свеча зажигания
2			+	00001-0011980-73			1	Шайба 8 пружинная коническая
3			+	00001-0060432-21			1	Болт М8х16
4			+	21080-1003286-00			4	Винт крепления модуля зажигания
5			+	21110-3705010-02	~		1	Модуль зажигания
5			+	21110-3705010-03	~		1	Модуль зажигания
5			+	21110-3705010-04	~		1	Модуль зажигания
6			+	00001-0026470-01			1	Шайба 8
7			+	00001-0060442-21			1	Болт М8х50
8			+	21110-3705410-10	~		1	Кронштейн
8			+	21110-3705410-11	~		1	Кронштейн
9				21110-3705422-00			1	Втулка дистанционная
10			+	00001-0005168-70			1	Шайба 10 пружинная
11			+	00001-0059707-21			1	Болт М10х1,25х25
* - входит в состав двигателя для зап.частей (А001)								

УСТАНОВКА БАТАРЕИ АККУМУЛЯТОРНОЙ

K130

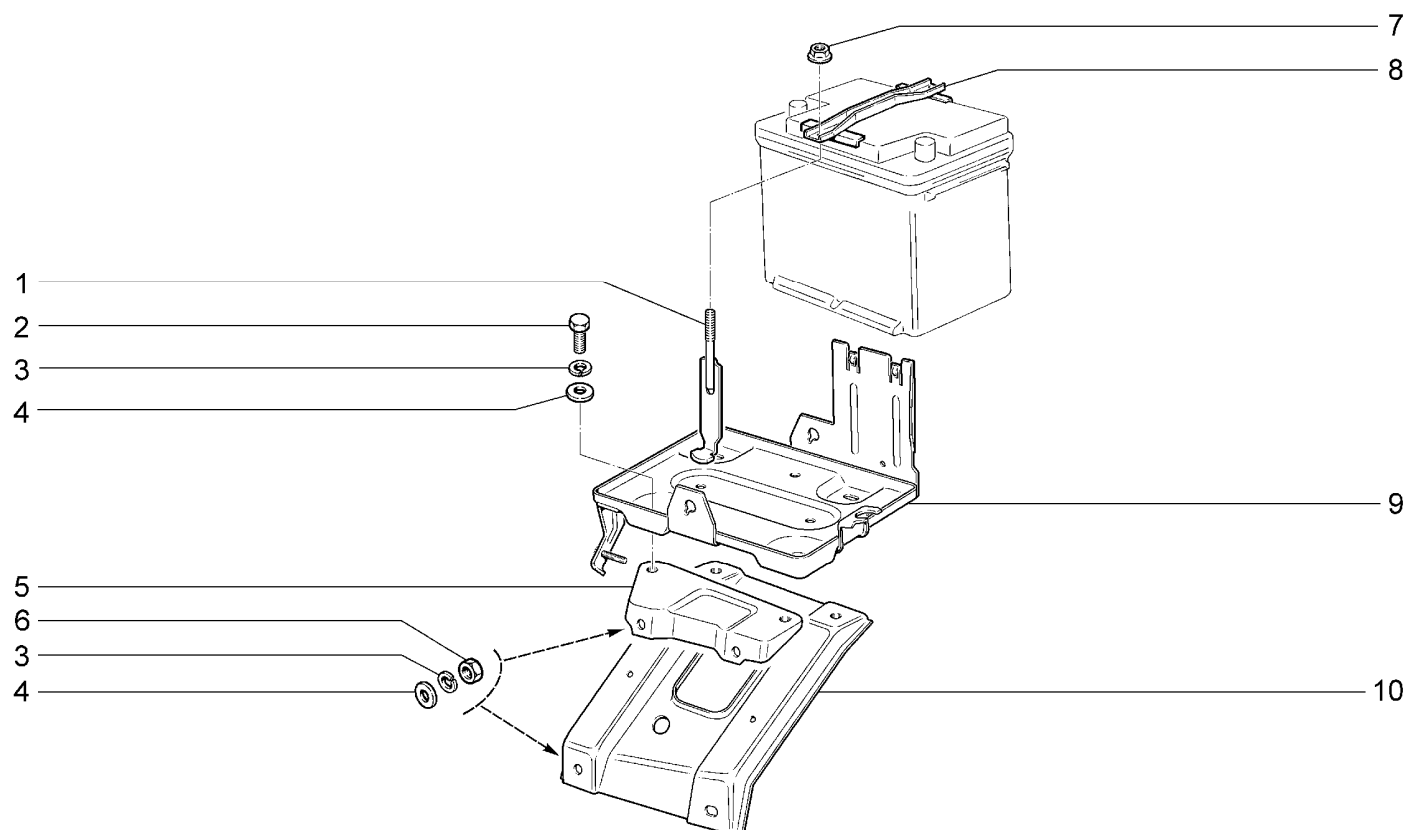

21900-41		21906-40							
№ поз.	№ извещ. об изм	Дата выпуска изв	Вкл. в з/ч	Номер детали	Вариант	Применяемость	Кол.	Наименование	
1				21230-3703109-10			2	Стяжка	
2			+	00001-0060433-21			4	Болт М8х18	
3			+	00001-0005166-70			8	Шайба 8 пружинная	
4			+	00001-0005196-01			8	Шайба 8	
5				11180-8403416-00			1	Кронштейн	
6			+	00001-0061008-11			4	Гайка М8	
7			+	21100-3701686-00			2	Гайка	
8			+	21212-3703110-00			1	Планка	
9			+	21900-8403400-00			1	Площадка	
10			+	11180-8403410-00			1	Опора площадки	

УСТАНОВКА ГЕНЕРАТОРА

K140

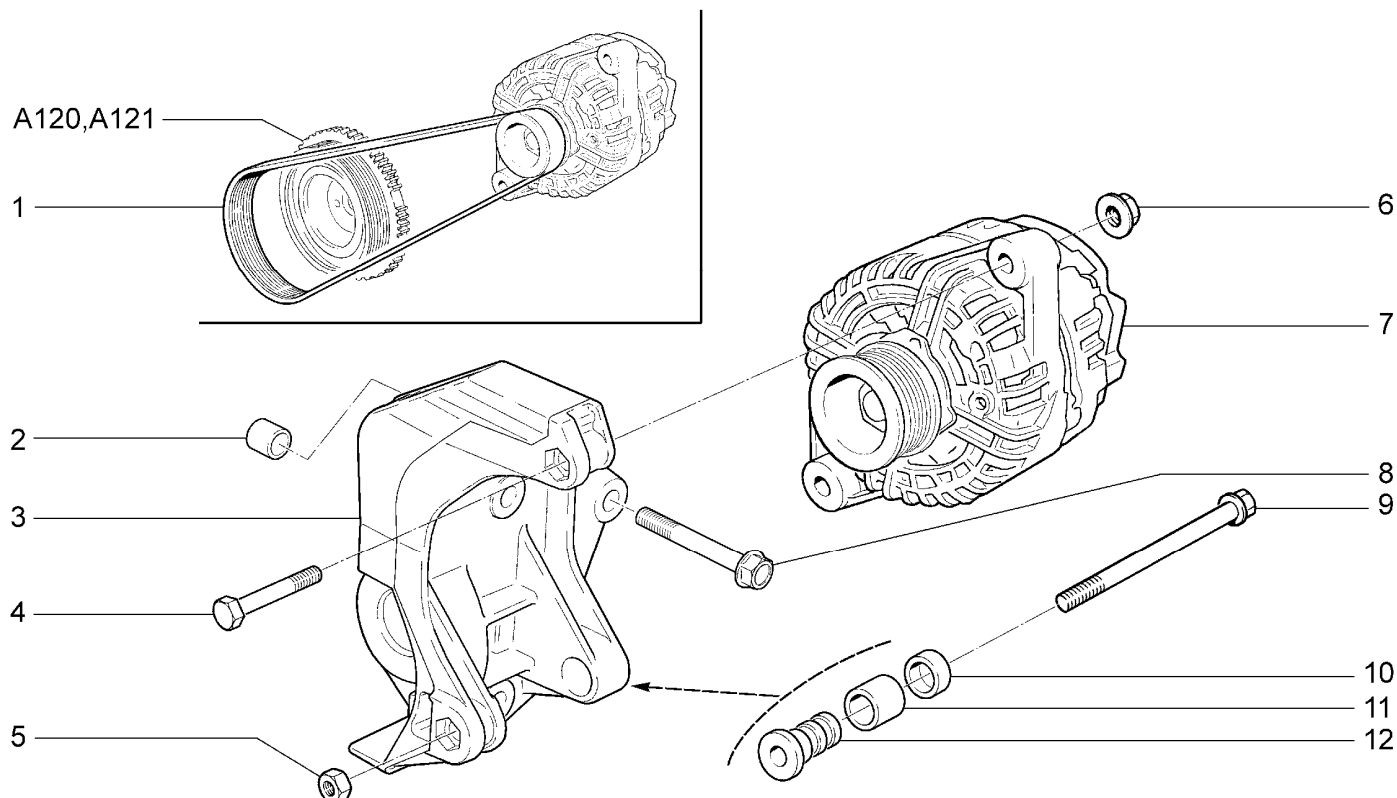

21900-41		21906-40								
№ поз.	№ извещ. об изм	Дата выпуска изв	Вкл. в з/ч	Номер детали	Вариант	Применяемость	Кол.	Наименование		
1			+	11180-1041020-07			1	Ремень		
2			+	21010-1003017-00			2	Втулка установочная		
3			+	21900-1041034-00			1	Кронштейн генератора		
4			+	00001-0060444-21			1	Болт М8х60		
5			+	00001-0061008-21			1	Гайка М8		
6			+	21100-3701686-00			1	Гайка		
7			+	21700-3701010-10			1	Генератор		
8			+	21100-1001161-00			3	Болт М8х66		
9			+	11180-3701376-00			1	Болт крепления генератора		
10			+	21100-3701638-00			1	Вкладыш втулки		
11			+	21100-3701637-00			1	Опора резиновая		
12			+	21100-3701634-00			1	Втулка компенсирующая		

СТАРТЕР

K150

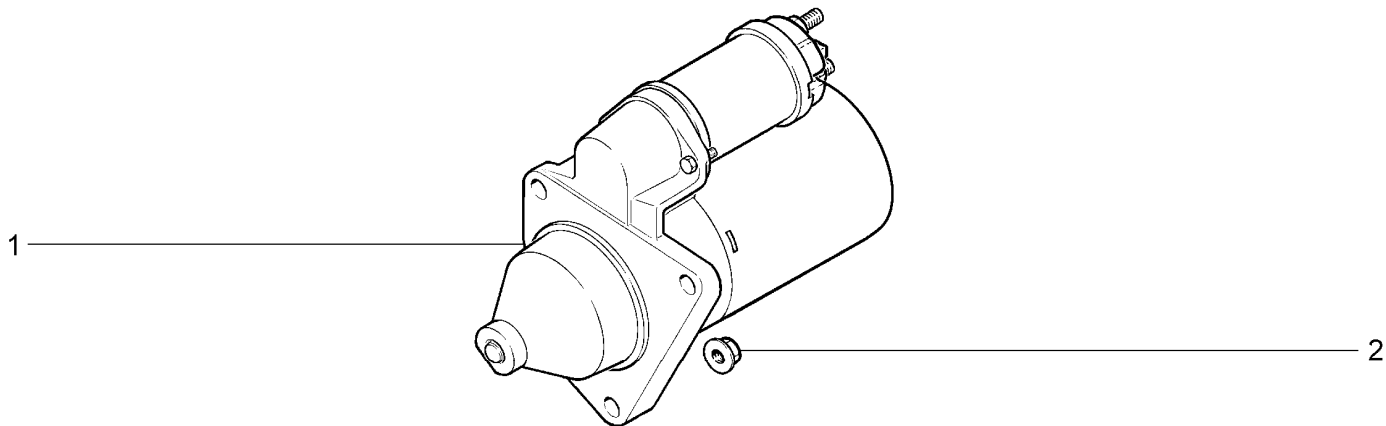

21900-41		21906-40						
№ поз.	№ извещ. об изм	Дата выпуска изв	Вкл. в з/ч	Номер детали	Вариант	Применяемость	Кол.	Наименование
1			+	21120-3708010-00			1	Стартер
2			+	21100-3701686-00			3	Гайка крепления стартера

ФОНАРИ ПЕРЕДНИЕ И ГИДРОКОРРЕКТОР

K200

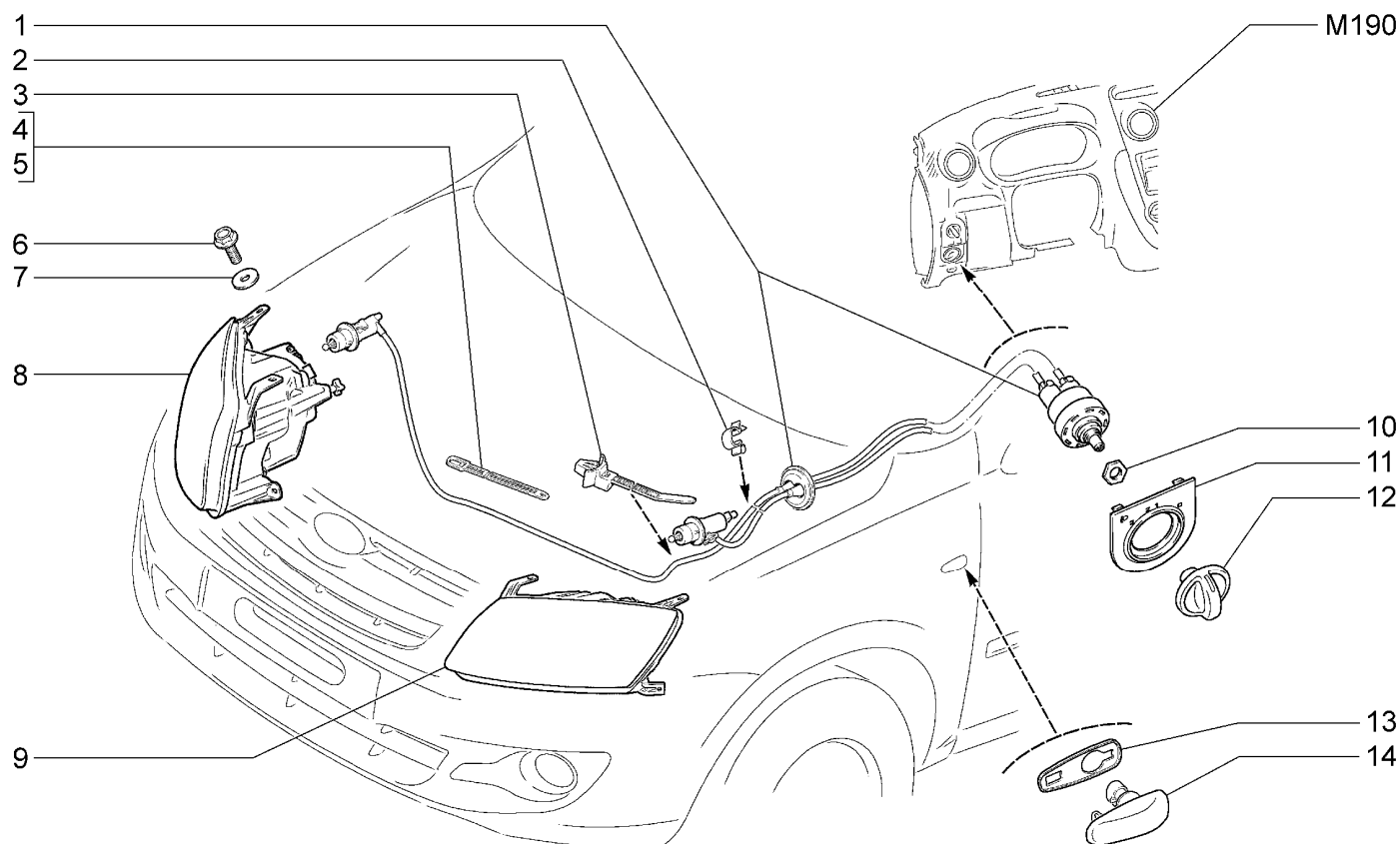

21900-41

21906-40

№ поз.	№ извещ. об изм	Дата выпуска изв	Вкл. в з/ч	Номер детали	Вариант	Применяемость	Кол.	Наименование
1			+	21900-3718010-00			1	Гидрокорректор фар
2			+	00001-0045696-80			1	Скоба 12x3
3			+	21230-3724308-00			1	Хомут
4			+	00001-0045676-80			2	Хомут 84,5
5			+	00001-0045677-80			6	Хомут 126,5
6			+	00001-0038364-21			6	Болт М6х16
7			+	00001-0026437-01			6	Шайба 6
8			+	21900-3711010-00			1	Блок-фара правая
9			+	21900-3711011-00			1	Блок-фара левая
10			+	21060-3710348-00			1	Гайка гидрокорректора
11			+	21900-3718347-00			1	Шкала гидрокорректора
12			+	21900-3718349-00			1	Рукоятка гидрокорректора
13			+	11180-3726087-00			2	Уплотнитель бокового указателя поворота
14			+	11180-3726010-00	~		2	Указатель поворота боковой
14			+	11180-3726010-02	~		2	Указатель поворота боковой

ОСВЕЩЕНИЕ САЛОНА

K220

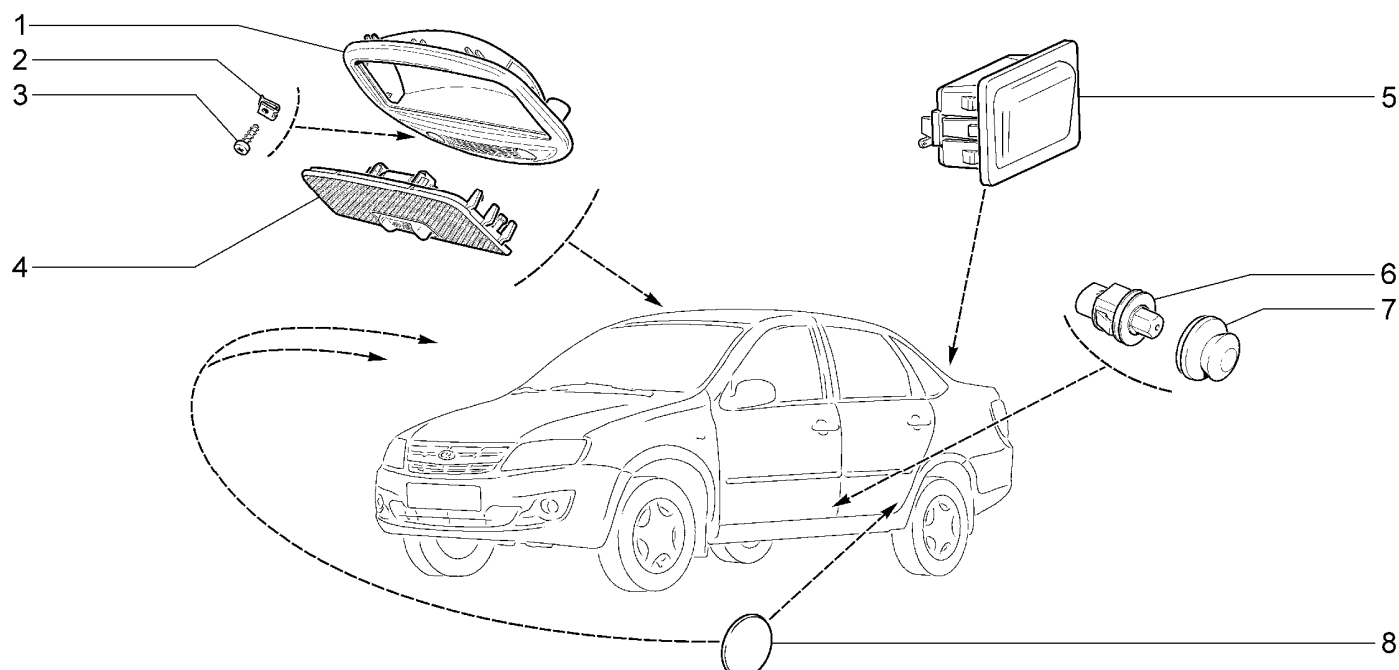

21900-41		21906-40						
№ поз.	№ извещ. об изм	Дата выпуска изв	Вкл. в з/ч	Номер детали	Вариант	Применяемость	Кол.	Наименование
1			+	11180-3714014-00			1	Рамка крепления
2			+	00001-0041897-76			2	Гайка фланцевая 10
3			+	00001-0076701-01			2	Винт 4,3x12,7 самонарезающий
4			+	21700-3714010-00			1	Блок освещения салона
5			+	21080-3717010-00	~		1	Плафон освещения багажника
5			+	21100-3714300-00	~		1	Плафон освещения багажника
6			+	11190-3710200-00	~		1	Выключатель дверной
6			+	11190-3710200-01	~		1	Выключатель дверной
7			+	11190-3710206-00			1	Колпачок защитный дверного выключателя
8			+	11180-3710220-00			3	Заглушка дверного выключателя

ПРИБОРЫ СВЕТОВЫЕ ЗАДНИЕ

K230

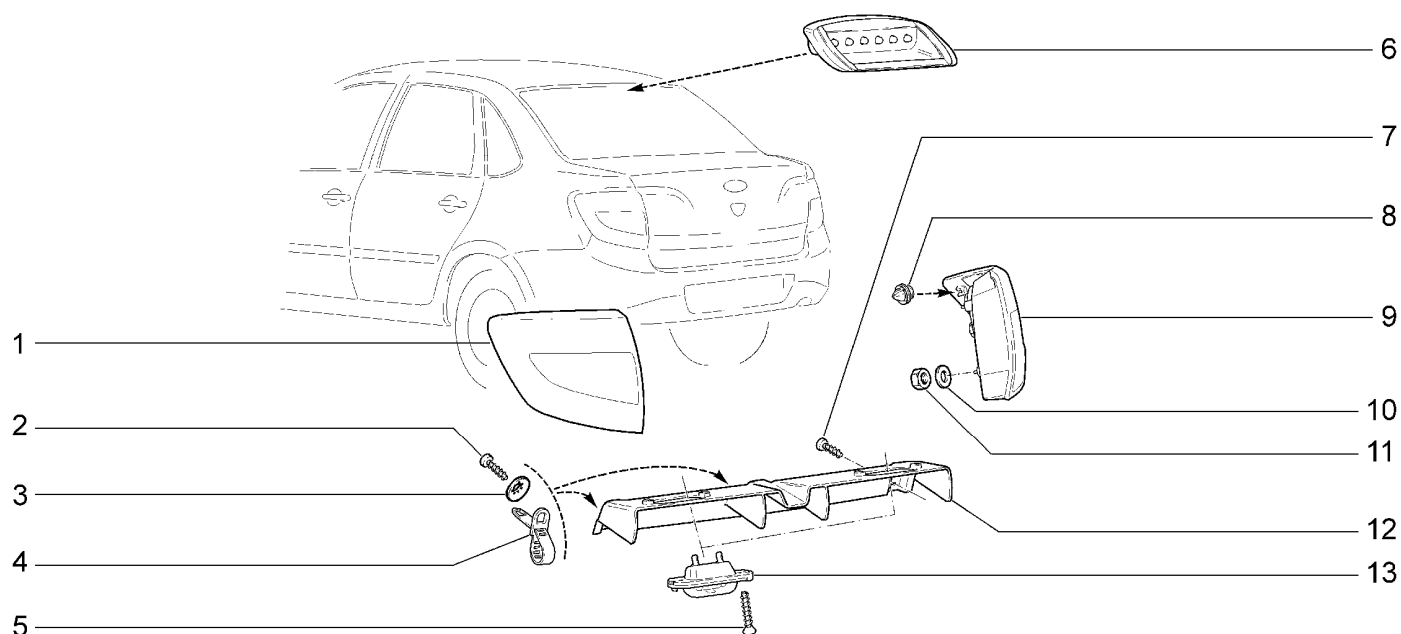

21900-41		21906-40								
№ поз.	№ извещ. об изм	Дата выпуска изв	Вкл. в з/ч	Номер детали	Вариант	Применяемость	Кол.	Наименование		
1			+	21900-3716011-00			1	Фонарь задний левый		
2			+	00001-0076691-01			2	Винт 3,6x12,7 самонарезающий		
3			+	00001-0025991-71			2	Шайба 5 стопорная		
4			+	00001-0045676-80			2	Хомут 84,5		
5			+	00001-0076790-01			4	Винт 3,6x19 самонарезающий		
6			+	21900-3716810-00			1	Сигнал торможения дополнительный		
7			+	00001-0076690-01			4	Винт 3,6x9,5 самонарезающий		
8			+	21900-3716348-00			2	Фиксатор		
9			+	21900-3716010-00			1	Фонарь задний правый		
10			+	00001-0005194-01			3	Шайба 6		
11			+	00001-0058964-11			3	Гайка М5		
12			+	21100-3717034-10			1	Кронштейн		
13			+	21100-3717010-00	~		2	Фонарь освещения номерного знака		
13			+	21100-3717010-01	~		2	Фонарь освещения номерного знака		

СИГНАЛЫ

K300

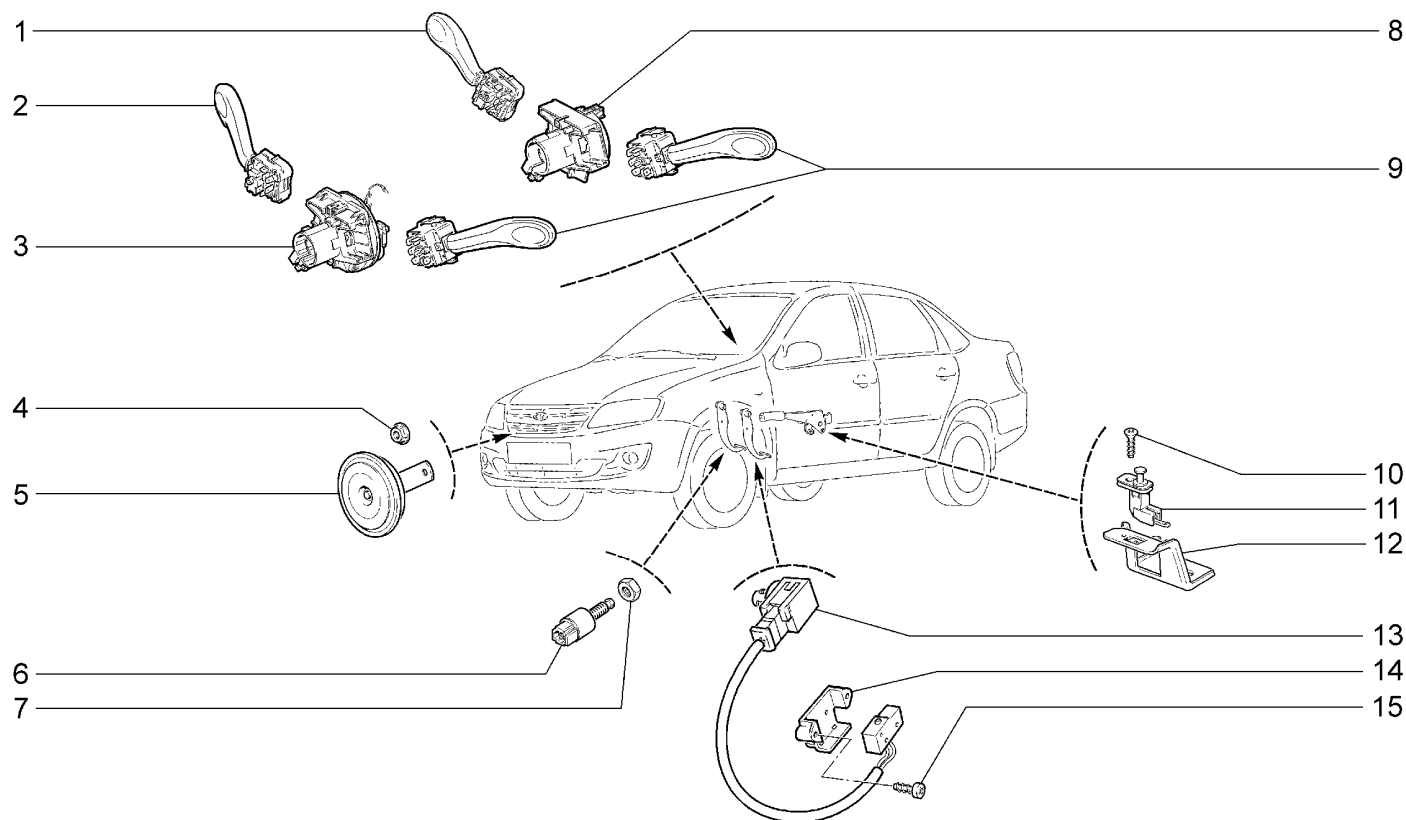

21900-41

21906-40(01)

№ поз.	№ извещ. об изм	Дата выпуска изв	Вкл. в з/ч	Номер детали	Вариант	Применяемость	Кол.	Наименование
1			+	21230-3709340-00		(01)	1	Переключатель стеклоочистителей
2			+	11180-3709340-00			1	Переключатель стеклоочистителей
3			+	21700-3709315-00			1	Соединитель
4			+	00001-0038322-01			1	Гайка М8 с зубчатым буртиком
5			+	21100-3721020-23			1	Прибор звуковой
6			+	11180-3720010-00	~		1	Выключатель сигнала торможения
6			+	11180-3720010-01	~		1	Выключатель сигнала торможения
7			+	00001-0007912-11			1	Гайка М12
8			+	21900-3709320-00		(01)	1	Соединитель
9			+	21230-3709330-00			1	Переключатель световой сигнализации
10			+	00001-0076787-01			1	Винт 3,6x9,5 самонарезающий
11			+	21230-3710230-00			1	Выключатель концевой
12			+	21230-3710138-00			1	Кронштейн
13			+	11180-3720015-00			1	Выключатель сигнала положения педали сцепления
14			+	11180-3720024-00			1	Кожух защитный
15			+	00001-0076690-01			1	Винт 3,6x9,5 самонарезающий

ПРИБОРЫ И ПОДСВЕТКА

K310

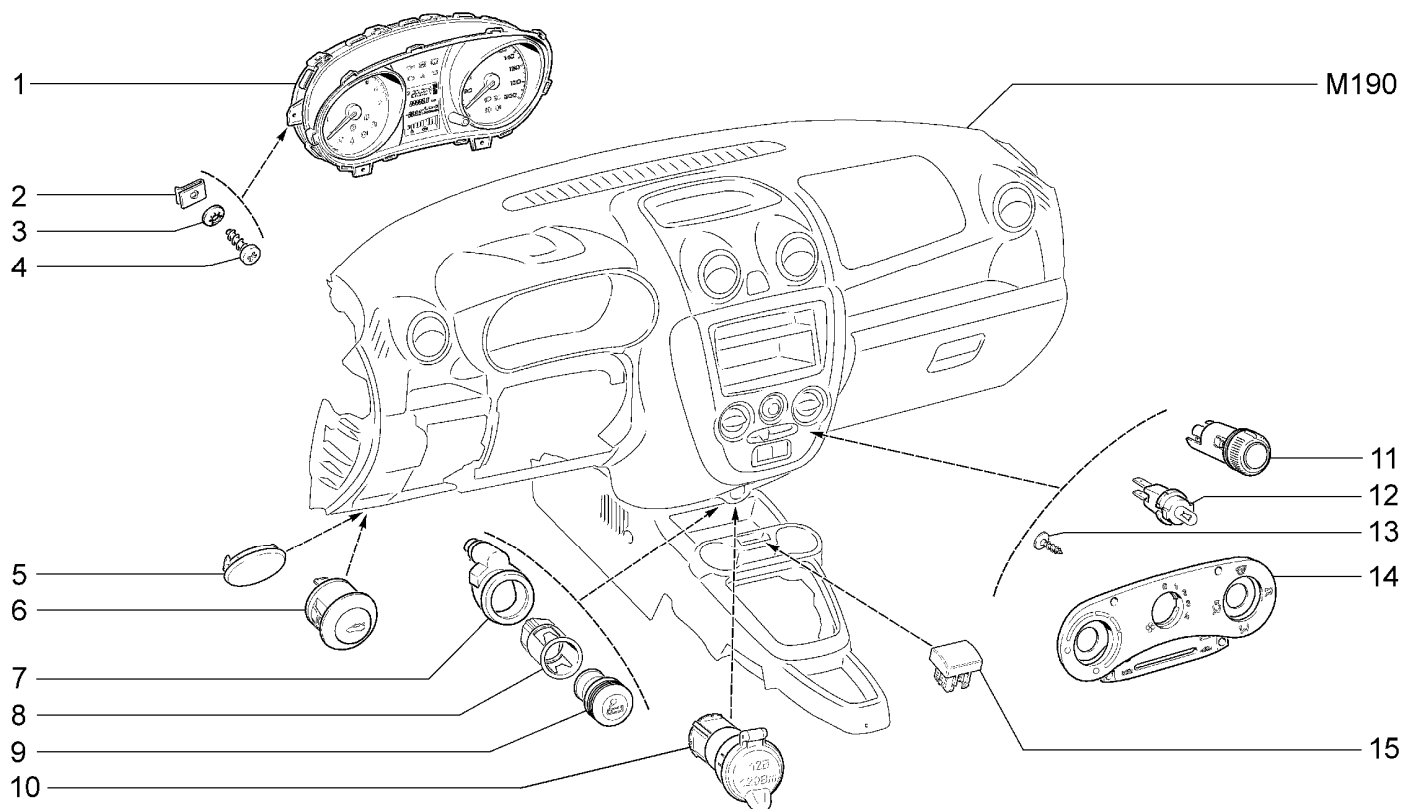

21900-41

21906-40(01)

№ поз.	№ извещ. об изм	Дата выпуска изв	Вкл. в з/ч	Номер детали	Вариант	Применяемость	Кол.	Наименование
1			+	21900-3801010-20			1	Комбинация приборов
2			+	21010-8109137-00			4	Гайка пружинная
3			+	00001-0025991-73			4	Шайба 5
4			+	00001-0076701-07			4	Винт 4,3x12,7
5				21093-3710621-00		(01)	1	Заглушка
6			+	21100-3710620-00	~		1	Выключатель привода замка багажника
6			+	21100-3710620-01	~		1	Выключатель привода замка багажника
7			+	21230-3725200-00			1	Подвижная часть прикуривателя
8			+	21230-3725100-00			1	Патрон прикуривателя
9			+	21230-3725400-00			1	Кольцо подсветки прикуривателя
9			+	11180-3709608-00	~		1	Переключатель отопителя
9			+	11180-3709608-01	~		1	Переключатель отопителя
10			+	21900-3725110-00		(01)	1	Патрон для подключения доп. потребителя с крышкой
11			+	21080-3714615-00	~		2	Патрон подсветки
12			+	21080-3714615-01	~		2	Патрон подсветки
12			+	21080-3714615-02	~		2	Патрон подсветки
13			+	21140-5325378-00			2	Винт самонарезающий
14			+	11180-3714656-00			1	Световод подсветки с пластинами символов
15			+	21700-3710604-00	~		2	Заглушка
15			+	21700-3710604-01	~		2	Заглушка

ВЫКЛЮЧАТЕЛИ

K320

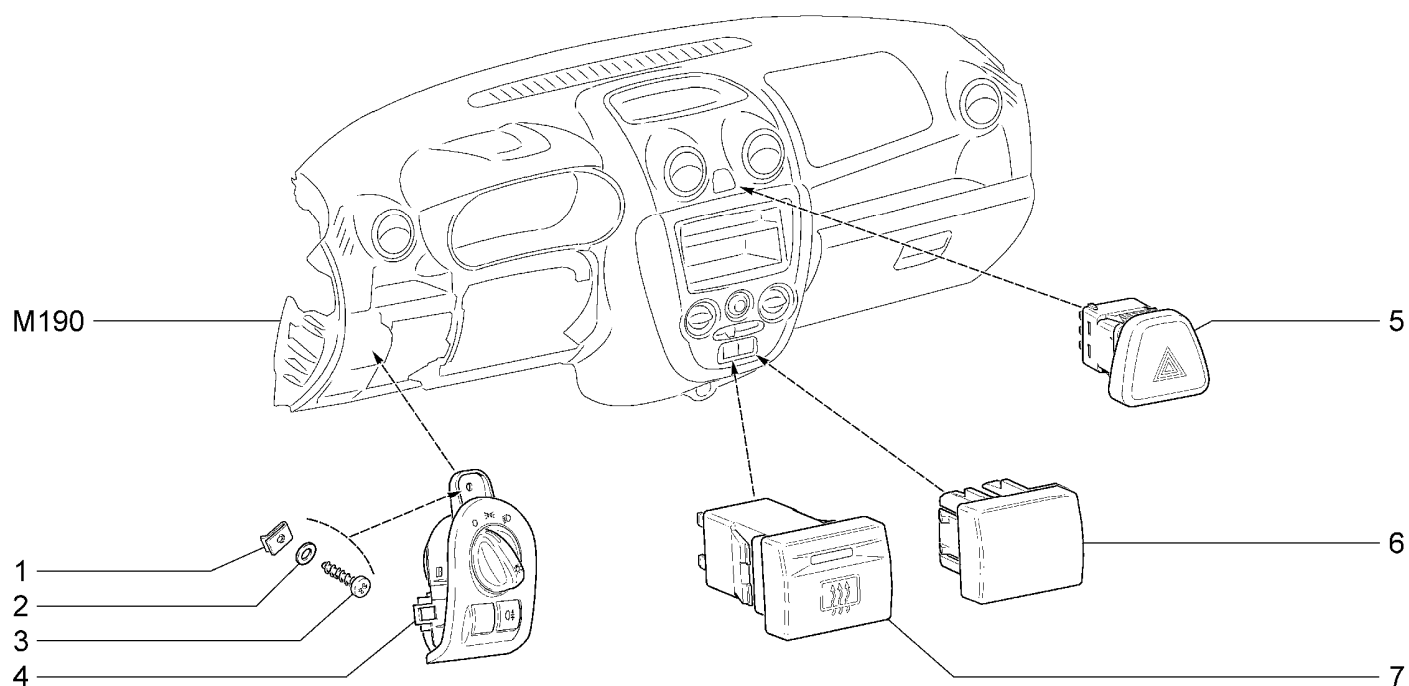

21900-41		21906-40						
№ поз.	№ извещ. об изм	Дата выпуска изв	Вкл. в з/ч	Номер детали	Вариант	Применяемость	Кол.	Наименование
1			+	21010-8109137-00			1	Гайка пружинная
2			+	00001-0005193-01			1	Шайба 5x10
3			+	00001-0076703-07			1	Винт 4,3x19 самонарезающий
4			+	21900-3709820-00			1	Модуль управления светотехникой
5			+	11180-3710010-00			1	Выключатель аварийной сигнализации
6			+	21700-3710604-00			1	Заглушка
7			+	21700-3710020-00			1	Выключатель обогрева заднего стекла

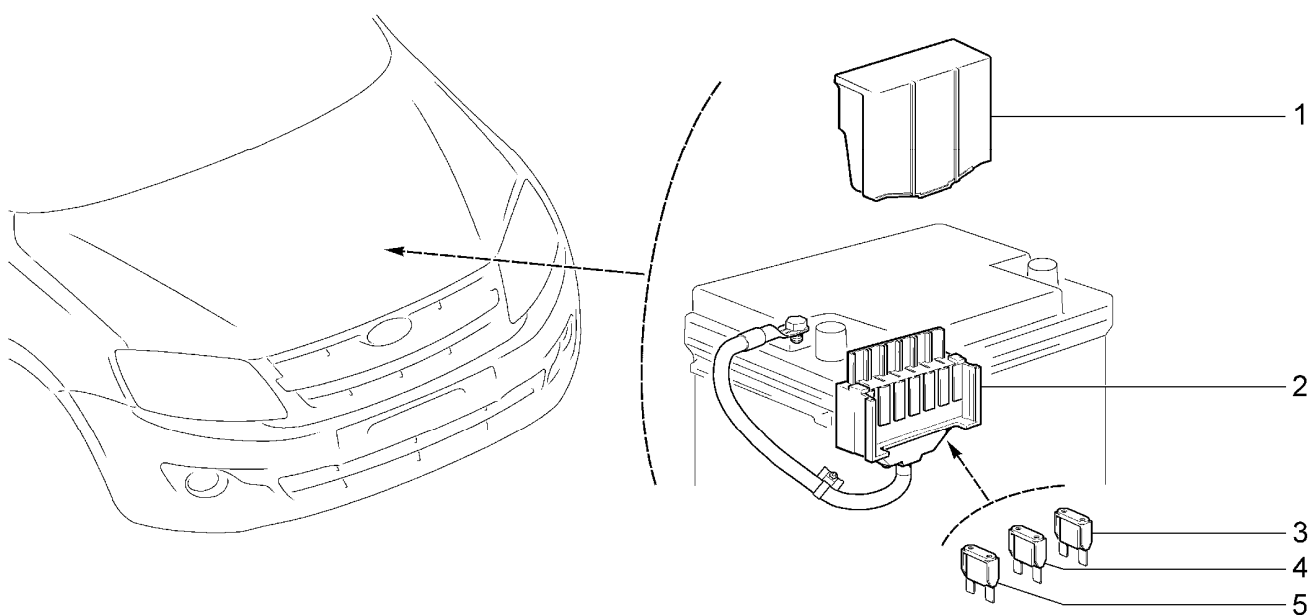
БЛОК ПРЕДОХРАНИТЕЛЕЙ**K330**

21900-41		21906-40(01)						
№ поз.	№ извещ. об изм	Дата выпуска изв	Вкл. в з/ч	Номер детали	Вариант	Применяемость	Кол.	Наименование
1			+	21700-3722070-00	~		1	Крышка блока предохранителей
1			+	21700-3722070-01	~		1	Крышка блока предохранителей
2			+	21700-3722012-00	~		1	Блок предохранителей
2			+	21700-3722012-01	~		1	Блок предохранителей
3			+	21700-3722130-01			2	Предохранитель 30А
4			+	21700-3722160-01			2	Предохранитель 60А
5			+	21700-3722150-01		(01)	1	Предохранитель 50А

РЕЛЕ МОНТАЖНОГО БЛОКА

K340

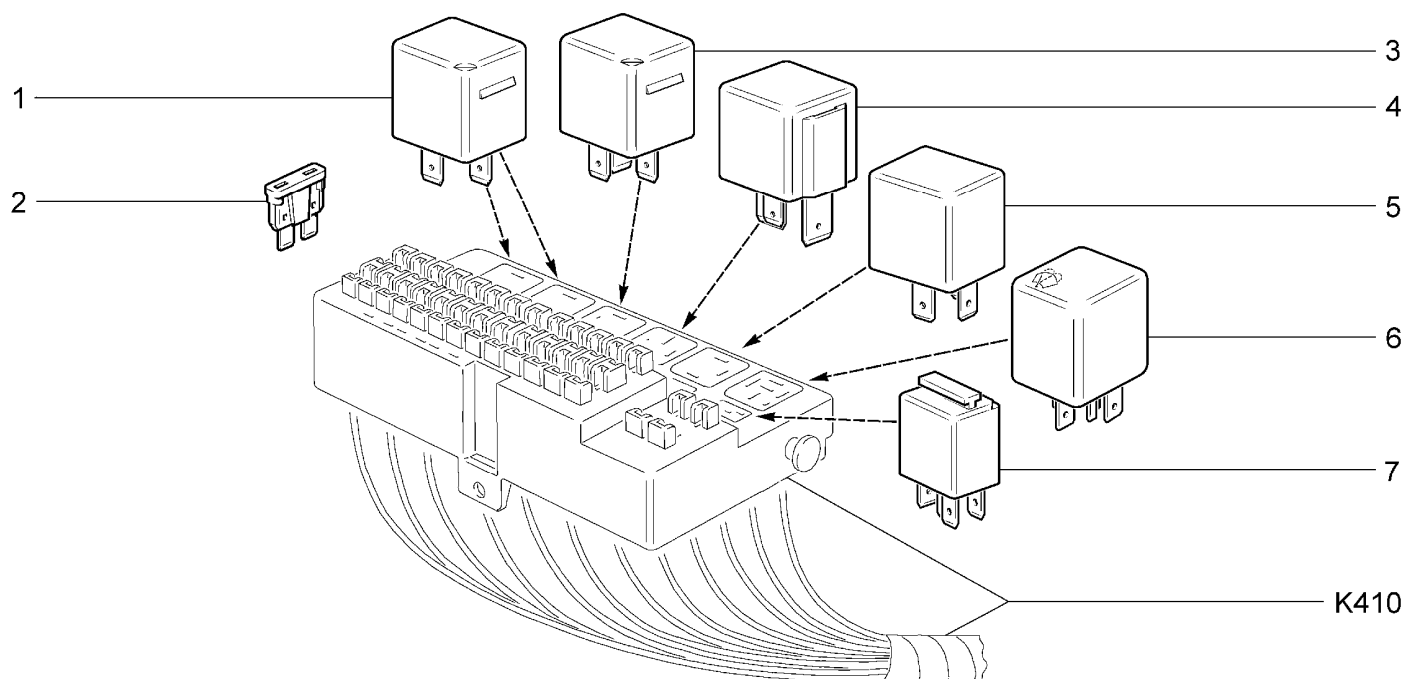

21900-41		21906-40(01)						
№ поз.	№ извещ. об изм	Дата выпуска изв	Вкл. в з/ч	Номер детали	Вариант	Применяемость	Кол.	Наименование
1			+	21100-3747210-31			2	Реле
1			+	11180-3747210-10		(01)	1	Реле
2			+	21100-3722105-00			4	Предохранитель 5А
2			+	21100-3722107-00			6	Предохранитель 7,5А
2			+	21100-3722110-00			5	Предохранитель 10А
2			+	21100-3722115-00			5	Предохранитель 15А
2			+	21100-3722120-00			2	Предохранитель 20А
2			+	21100-3722125-00			1	Предохранитель 25А
2			+	21700-3722130-01			1	Предохранитель 30А
3			+	21100-3747210-31		(01)	1	Реле
3			+	21100-3747210-11			1	Реле
4			+	21700-3747310-00			1	Реле
5			+	11170-3747010-00			1	Реле
6			+	21140-3747710-00			1	Реле
7			+	11190-3747210-10			6	Реле

ПЕРЕКЛЮЧАТЕЛИ СТЕКЛОПОДЪЁМНИКОВ

K350

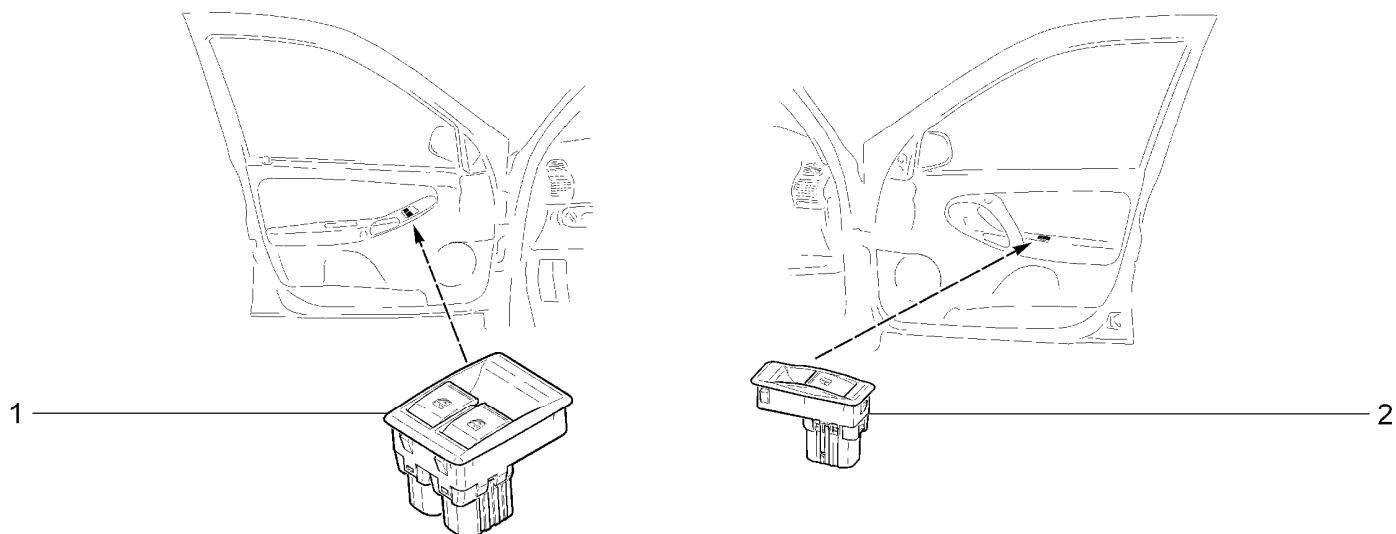

21900-41								
№ поз.	№ извещ. об изм	Дата выпуска изв	Вкл. в з/ч	Номер детали	Вариант	Применяемость	Кол.	Наименование
1			+	21900-3709810-00			1	Блок переключателей
2			+	11180-3709613-10			1	Переключатель стеклоподъемника

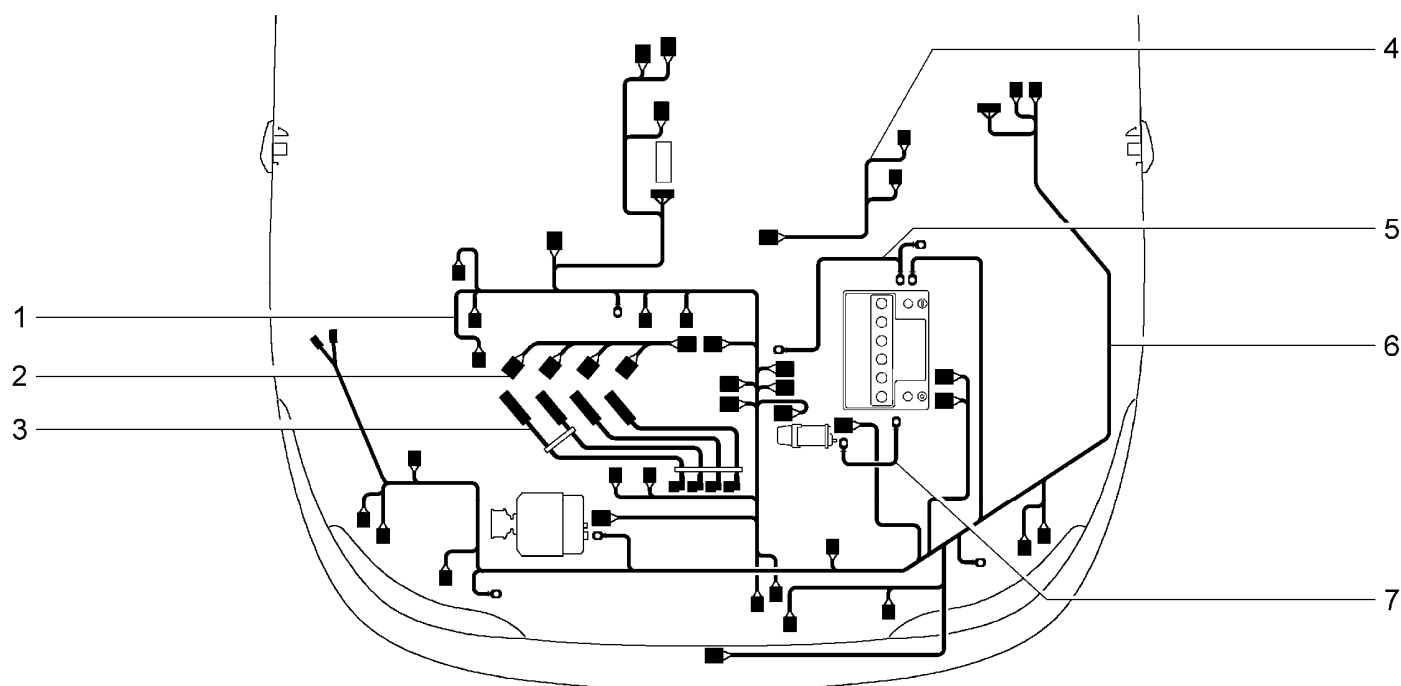
ЖГУТЫ ПРОВОДОВ МОТОРНОГО ОТСЕКА**K400**

21900-41		21906-40(01)						
№ поз.	№ извещ. об изм	Дата выпуска изв	Вкл. в з/ч	Номер детали	Вариант	Применяемость	Кол.	Наименование
1			+	21900-3724026-10			1	Жгут проводов системы зажигания
1			+	21900-3724026-40		(01)	1	Жгут проводов системы зажигания
2			+	21110-3724036-00			1	Жгут проводов форсунок
3			+	21110-3707080-10	~		1	Жгут высоковольтных проводов
3			+	21110-3707080-12	~		1	Жгут высоковольтных проводов
3			+	21110-3707080-14	~		1	Жгут высоковольтных проводов
4			+	21900-3724019-00			1	Жгут проводов коробки воздухопритока
5			+	21900-3724080-00			1	Провод соединительный аккумуляторной батареи
6			+	21900-3724010-00			1	Жгут проводов передний
6			+	21901-3724010-00		(01)	1	Жгут проводов передний
7			+	21900-3724070-00			1	Жгут проводов аккумуляторной батареи и стартера

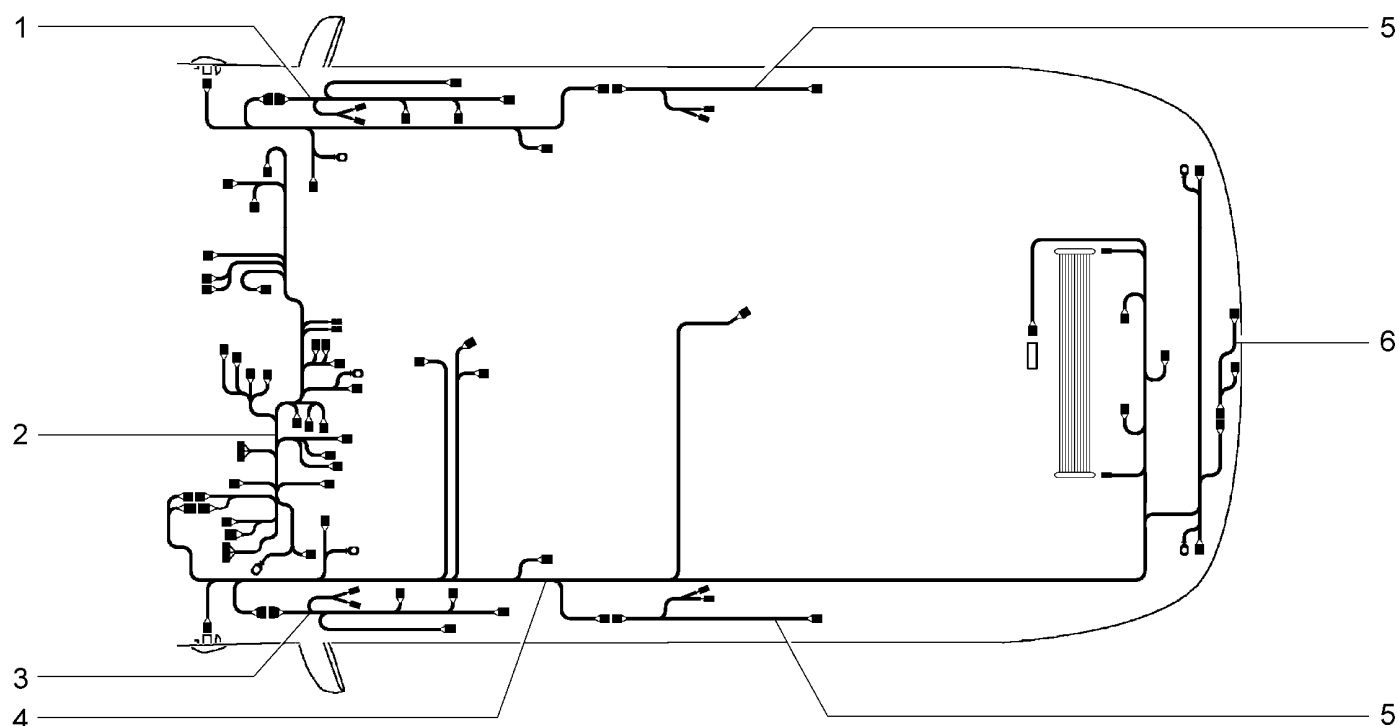
ЖГУТЫ ПРОВОДОВ САЛОНА**K410**

21900-41(01) 21906-40(02)								
№ поз.	№ извещ. об изм	Дата выпуска изв	Вкл. в з/ч	Номер детали	Вариант	Применяемость	Кол.	Наименование
1			+	21900-3724544-00		(01)	1	Жгут проводов дополнительный задний правый
2			+	21901-3724030-00		(02)	1	Жгут проводов панели приборов
2			+	21900-3724030-00			1	Жгут проводов панели приборов
3			+	21900-3724545-00		(01)	1	Жгут проводов дополнительный задний левый
4			+	21900-3724210-00			1	Жгут проводов задний
4			+	21901-3724210-00		(02)	1	Жгут проводов задний
5			+	21900-3724546-00		(01)	2	Жгут проводов дополнительный задний
6			+	21900-3724214-00			1	Жгут фонарей освещения номерного знака

КУЗОВ

M001

1

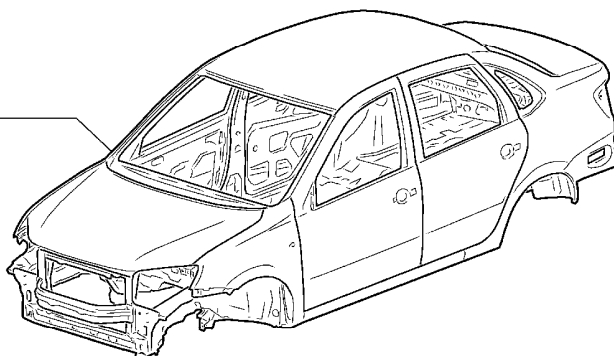

21900-41(01) 21906-40(02)

№ поз.	№ извещ. об изм	Дата выпуска изв	Вкл. в з/ч	Номер детали	Вариант	Применяемость	Кол.	Наименование
1			+	21900-5000014-00		(02)	1	Кузов окрашенный
1			+	21900-5000014-20		(01)	1	Кузов окрашенный

M100

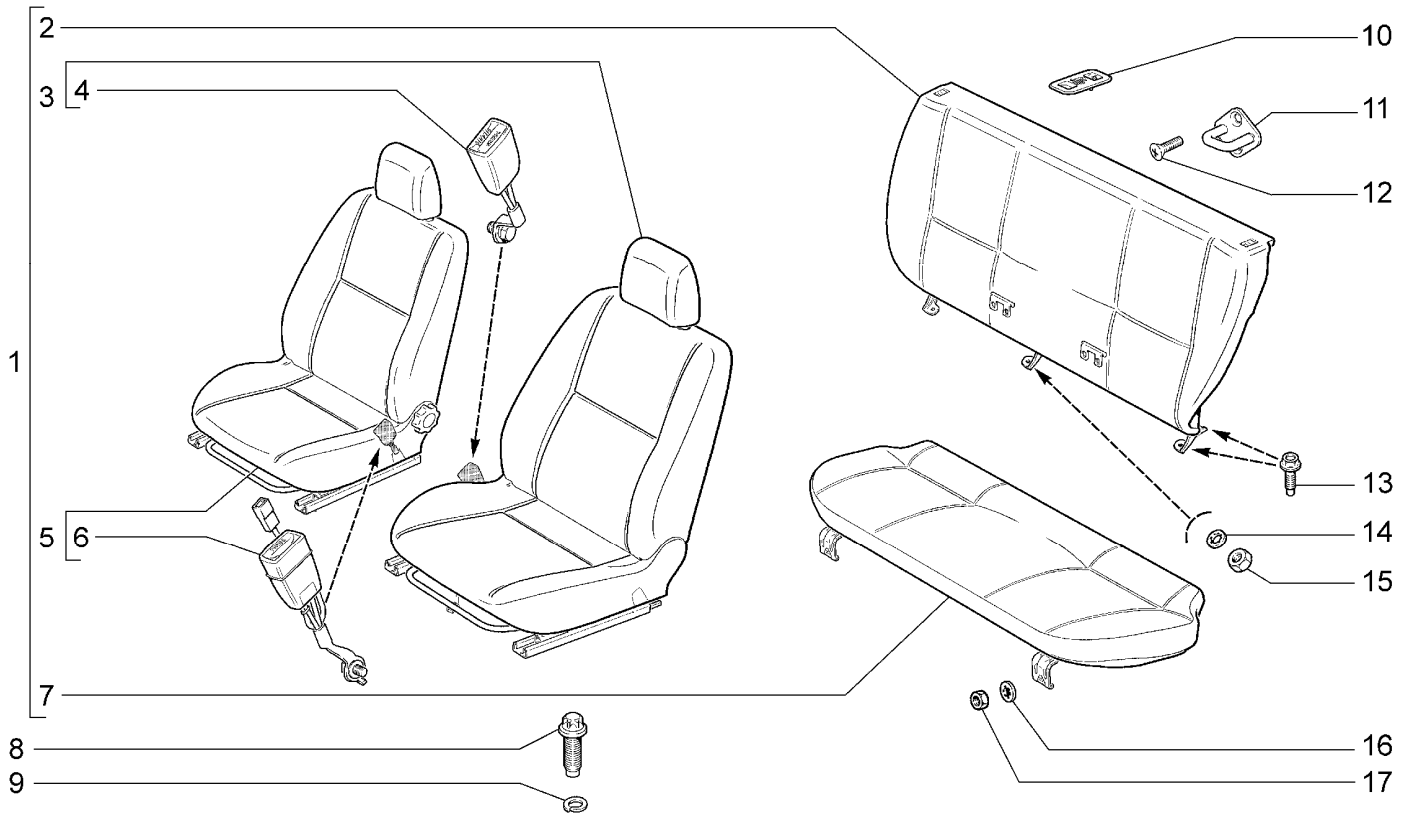

21900-41(01) 21906-40(02)								
№ поз.	№ извещ. об изм	Дата выпуска изв	Вкл. в з/ч	Номер детали	Вари ант	Применяемость	Кол.	Наименование
1			+	21901-6810008-00		(02)	1	Сиденья (комплект поставки)
1			+	21901-6810008-10		(01)	1	Сиденья (комплект поставки)
2			+	21900-6820210-00	*	(02)	1	Спинка заднего сиденья
2			+	21900-6820210-10	**	(01)	1	Спинка заднего сиденья
3			+	21900-6810010-00	*	(02)	1	Сиденье переднее правое в сборе
3			+	21900-6810010-10	**	(01)	1	Сиденье переднее правое в сборе
4			+	21900-8217030-00			2	Замок переднего ремня безопасности
5			+	21900-6810011-00	*	(02)	1	Сиденье переднее левое в сборе
5			+	21900-6810011-10	**	(01)	1	Сиденье переднее левое в сборе
6			+	21900-8217031-00			2	Замок переднего ремня безопасности с выключателем
7			+	21900-6820110-00	*	(02)	1	Подушка заднего сиденья
7			+	21900-6820110-10	**	(01)	1	Подушка заднего сиденья
8			+	21100-6810054-30			8	Болт крепления переднего сиденья
9			+	00001-0005166-70			8	Шайба 8 пружинная
10			+	21900-8236068-00			3	Облицовка кронштейна верх.крепления детск. сиденья
11			+	11180-6824090-00			2	Фиксатор замка спинки з/с с оболочкой в сборе
12			+	21080-6105268-00			4	Винт крепления фиксатора спинки заднего сиденья

СИДЕНЬЯ

M100

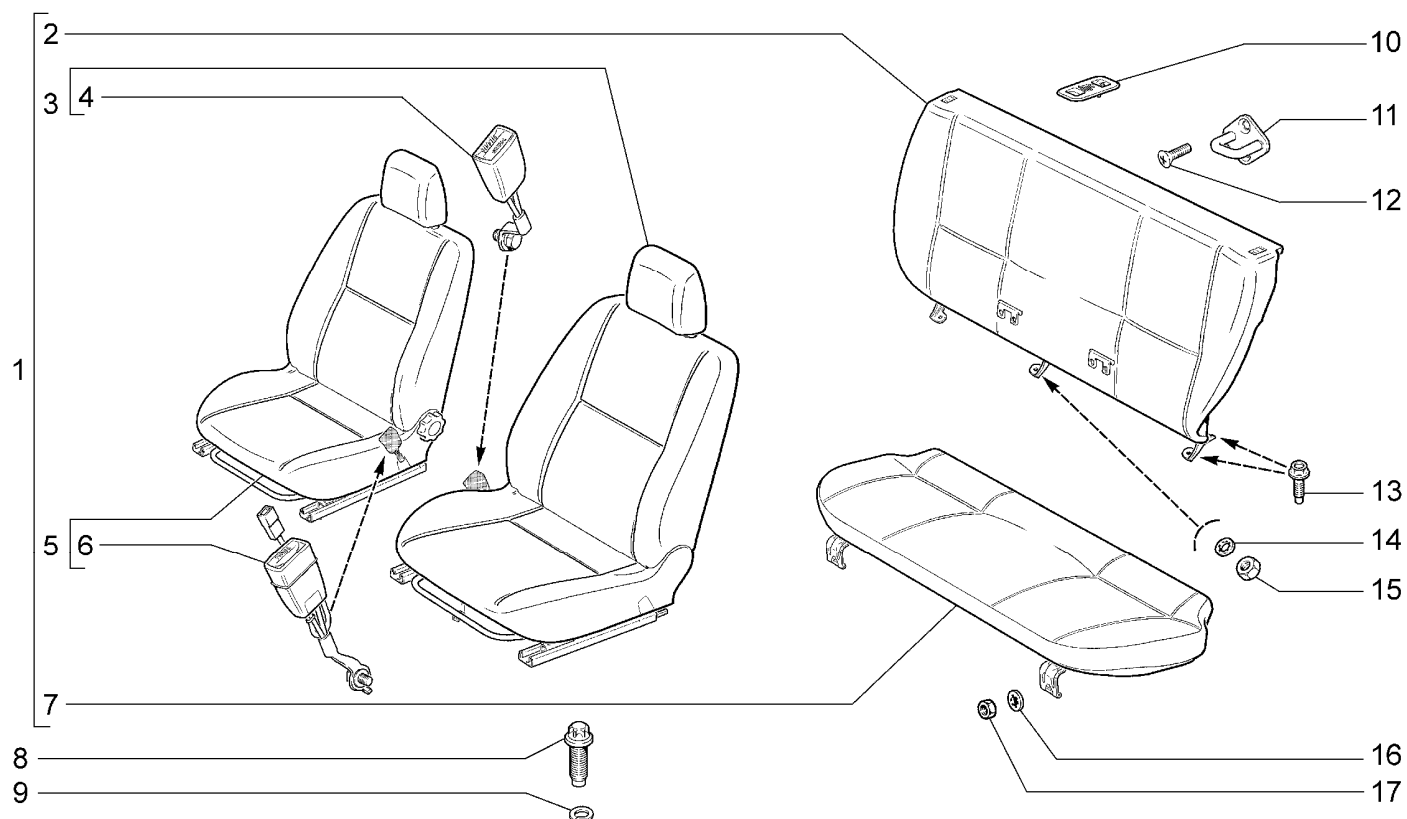

21900-41(01) 21906-40(02)

№ поз.	№ извещ. об изм	Дата выпуска изв	Вкл. в з/ч	Номер детали	Вариант	Применяемость	Кол.	Наименование
13			+	21100-1001259-00			5	Болт крепления спинки заднего сиденья
14			+	00001-0026055-71			1	Шайба 8 стопорная
15				00001-0061008-11			1	Гайка М8
16			+	00001-0026053-71			2	Шайба 6 стопорная
17			+	00001-0058962-21			2	Гайка М6

* - входит в 21901-6810008-00

** - входит в 21901-6810008-10

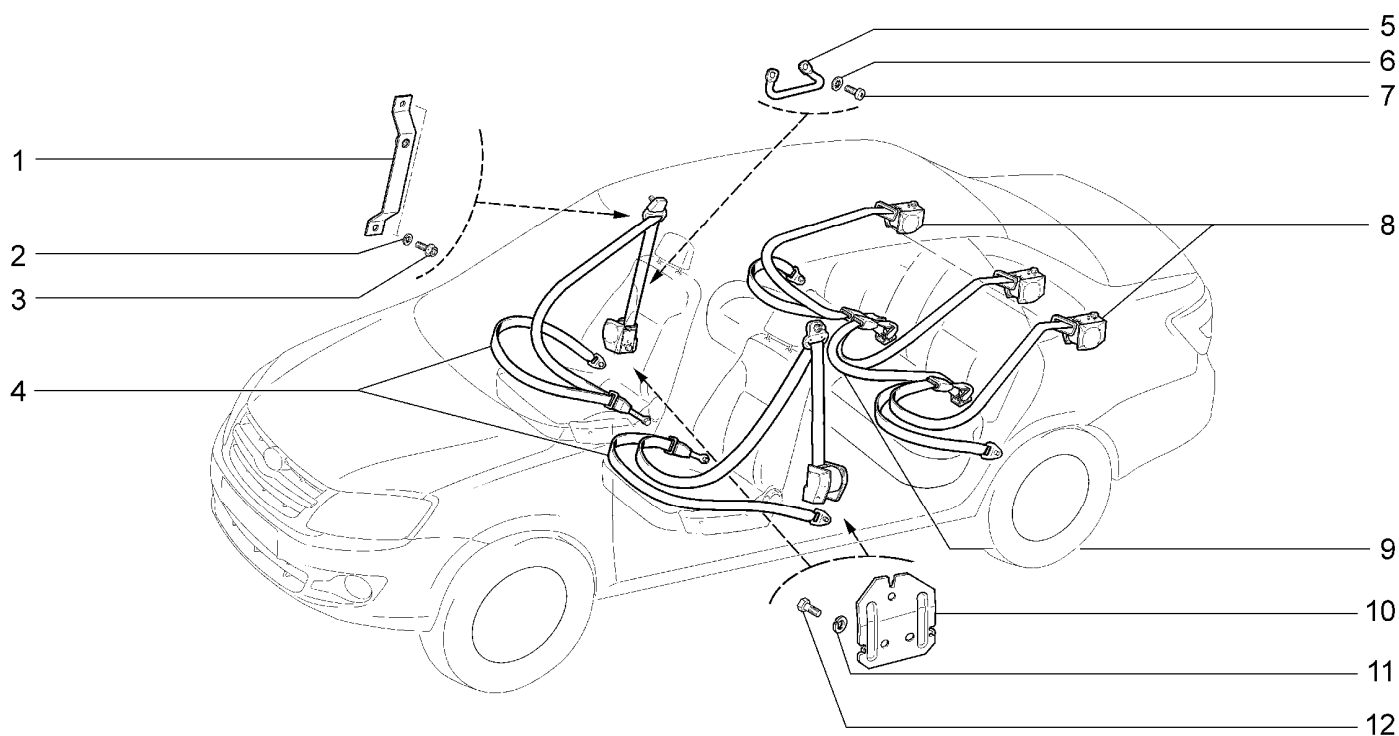
РЕМНИ БЕЗОПАСНОСТИ**M135**

21900-41		21906-40								
№ поз.	№ извещ. об изм	Дата выпуска изв	Вкл. в з/ч	Номер детали	Вариант	Применяемость	Кол.	Наименование		
1			+	21900-8217100-00			2	Кронштейн крепления переднего р/б верхний в сборе		
2			+	00001-0005166-70			4	Шайба 8 пружинная		
3			+	21050-6810054-00			4	Болт крепления регулятора		
4			+	21900-8217020-00			1	Ремень безопасности передний правый		
4			+	21900-8217021-00			1	Ремень безопасности передний левый		
5				21230-8217136-00			2	Направляющая переднего ремня безопасности		
6			+	00001-0026053-71			4	Шайба 6 стопорная		
7			+	00001-0032760-01			4	Винт М6х12		
8			+	21900-8217210-00			2	Ремень безопасности задний боковой		
9			+	21900-8217310-00			1	Ремень безопасности задний средний		
10			+	21900-8217126-00			1	Кронштейн крепления инерционной катушки правый		
10			+	21900-8217127-00			1	Кронштейн крепления инерционной катушки левый		
11			+	00001-0005170-70			2	Шайба 12 пружинная		
12			+	21010-8217258-00			2	Болт крепления инерционной катушки		

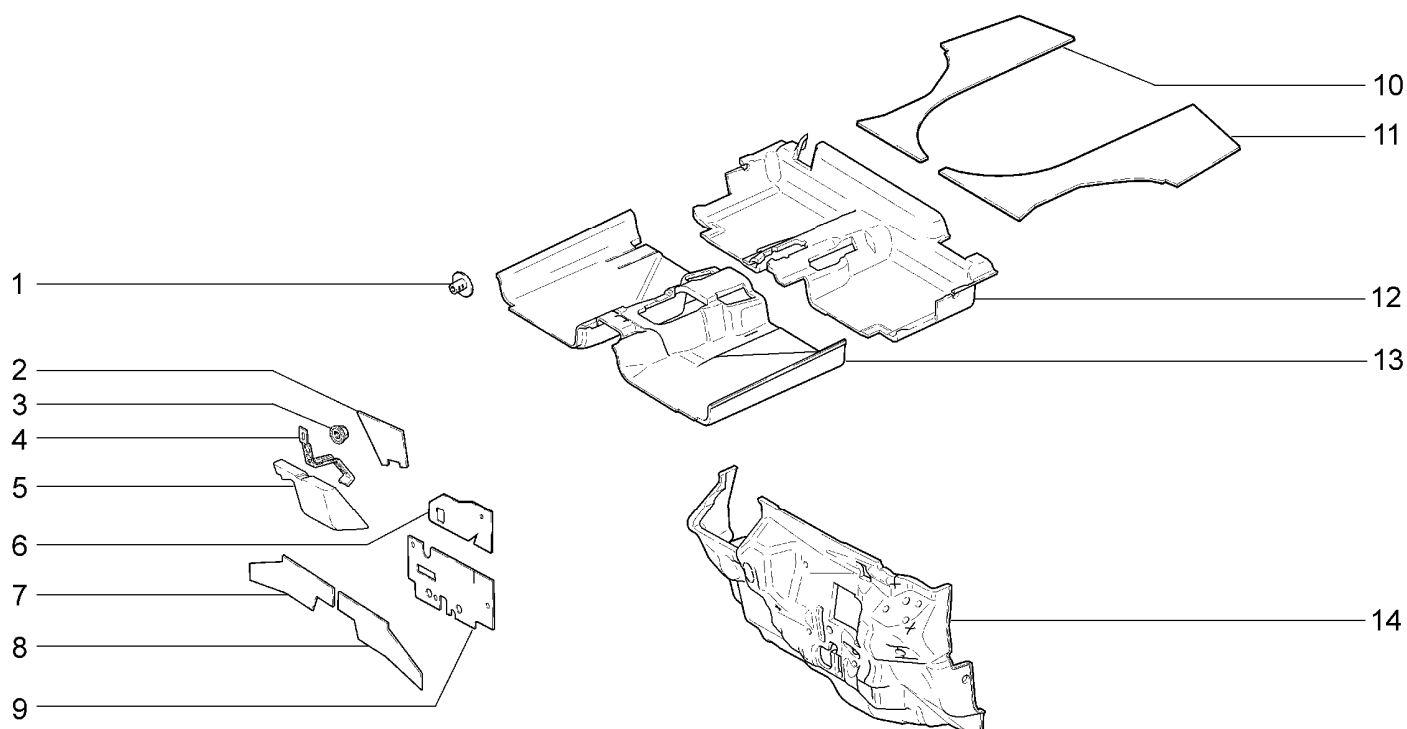
ШУМОИЗОЛЯЦИЯ САЛОНА**M140**

21900-41		21906-40							
№ поз.	№ извещ. об изм	Дата выпуска изв	Вкл. в з/ч	Номер детали	Вариант	Применяемость	Кол.	Наименование	
1			+	21100-5007248-00			1	Пистон	
2				11180-5007122-00			1	Прокладка брызговика правая	
3			+	00001-0038321-01			1	Гайка М6 с зубчатым буртиком	
4			+	21900-5007064-00			1	Планка прижимная	
5			+	21900-5007060-00			1	Подушка выравнивающая	
6				11180-5007124-00			1	Прокладка щитка передка верхняя	
7			+	21900-5007126-00			1	Прокладка щитка передка нижняя правая	
8			+	21900-5007127-00			1	Прокладка щитка передка нижняя левая	
9				21900-5007120-00			1	Прокладка щитка передка средняя	
10			+	21900-5007252-00			1	Обивка пола багажника задняя правая	
11			+	21900-5007253-00			1	Обивка пола багажника передняя левая	
12			+	21900-5007230-00			1	Обивка пола средняя	
13			+	21900-5007210-00			1	Обивка пола передняя	
14			+	21900-5007032-00			1	Обивка щитка передка	

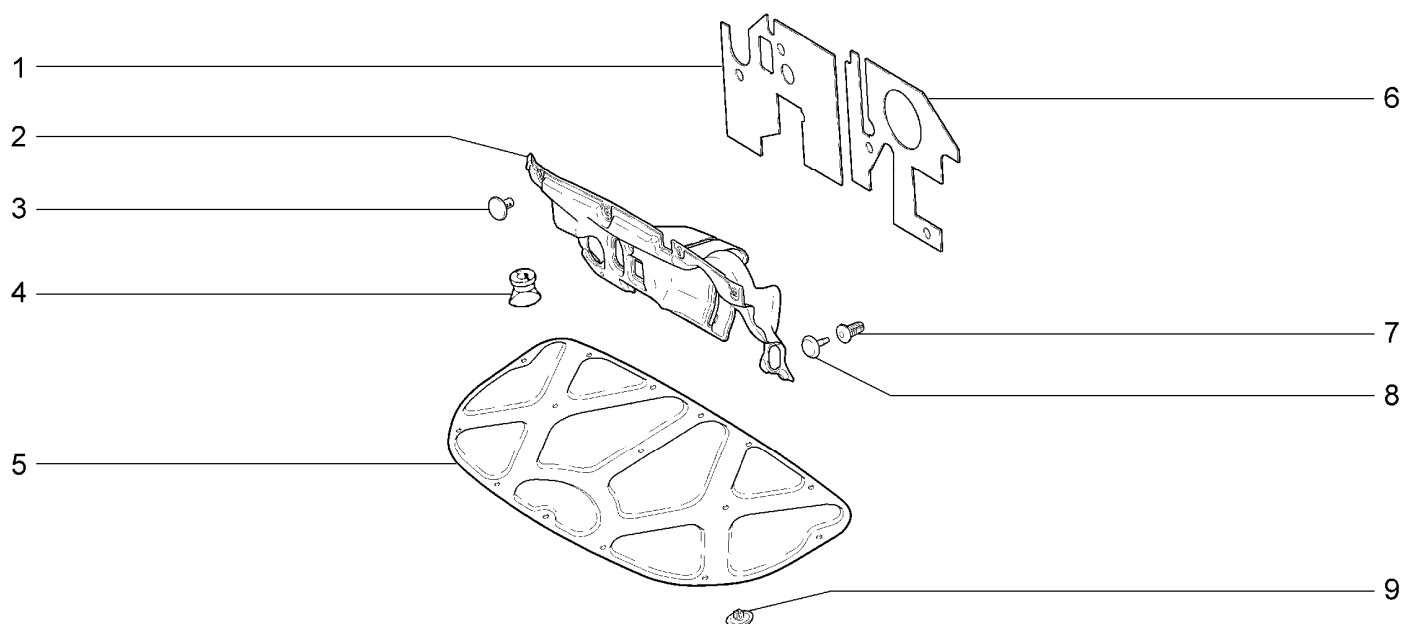
ШУМОИЗОЛЯЦИЯ МОТОРНОГО ОТСЕКА**M145**

21900-41		21906-40							
№ поз.	№ извещ. об изм	Дата выпуска изв	Вкл. в з/ч	Номер детали	Вариант	Применяемость	Кол.	Наименование	
1			+	21900-5007520-00			1	Прокладка моторного отсека правая	
2			+	21900-5007502-00			1	Обивка моторного отсека	
3			+	11180-5007248-00			4	Пистон	
4				21080-5301390-02			1	Клапан для слива воды	
5			+	21900-5007402-00			1	Обивка капота	
6			+	21900-5007521-00			1	Прокладка моторного отсека левая	
7			+	21080-5402270-00			4	Держатель обивки	
8			+	21080-5402271-00			4	Фиксатор держателя	
9			+	11190-5007722-01			15	Кнопка	

КОВРИКИ

M150

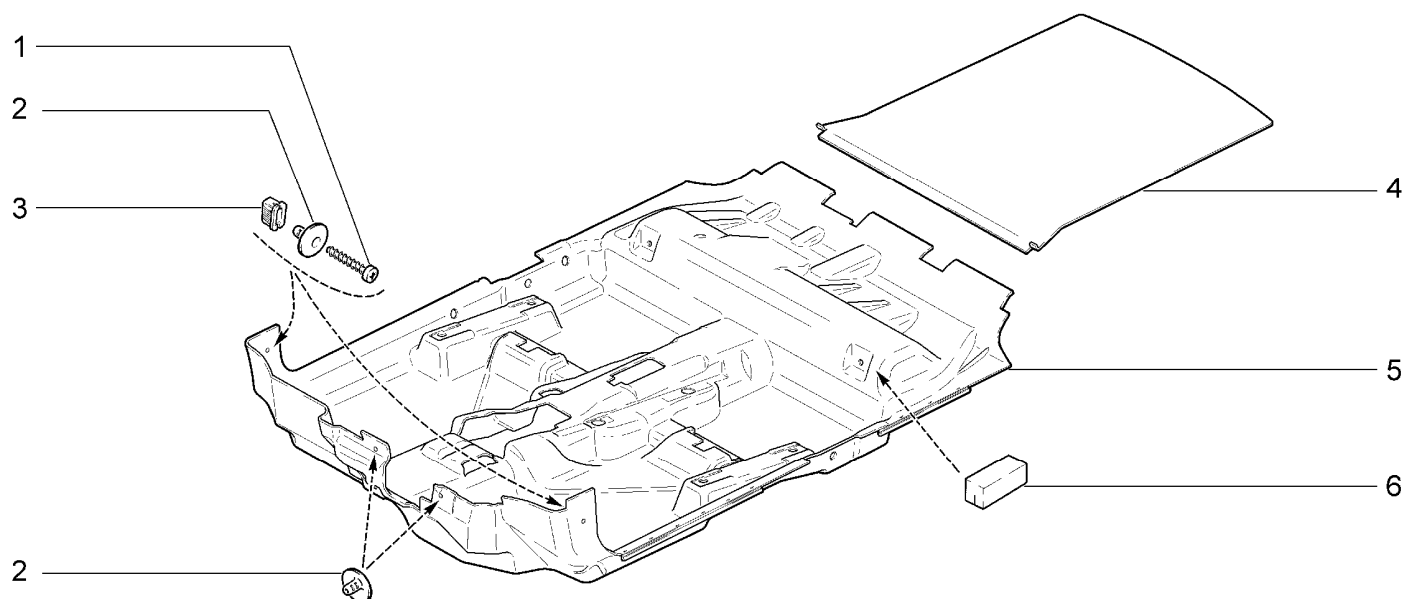

21900-41		21906-40						
№ поз.	№ извещ. об изм	Дата выпуска изв	Вкл. в з/ч	Номер детали	Вариант	Применяемость	Кол.	Наименование
1			+	00001-0076706-01			2	Винт 4,3х31,8 самонарезающий
2			+	21100-5007248-00			4	Пистон
3			+	11180-8212778-00			2	Втулка крепления накладки
4			+	21900-5109054-10			1	Коврик багажника в сборе
5			+	21900-5109008-00			1	Коврик пола
5			+	11180-5109038-00			1	Вставка коврика пола

ОБЛИЦОВКА ТУННЕЛЯ ПОЛА

M155

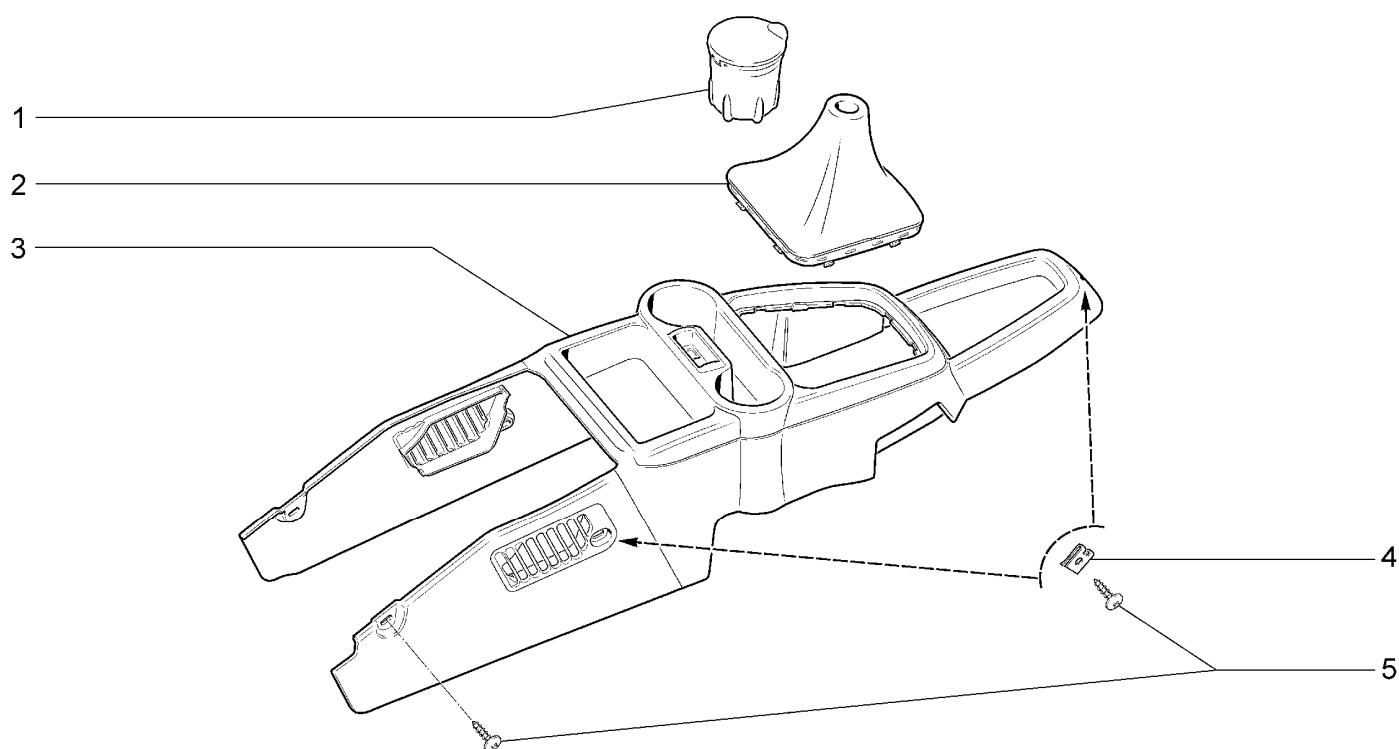

21900-41(01) 21906-40

№ поз.	№ извещ. об изм	Дата выпуска изв	Вкл. в з/ч	Номер детали	Вариант	Применяемость	Кол.	Наименование
1			+	21900-8203010-00		(01)	1	Пепельница в сборе
2			+	21900-5109070-00			1	Чехол рычага переключения передач
3			+	21900-5109154-00			1	Облицовка туннеля пола в сборе
4			+	00001-0041897-76			3	Гайка фланцевая
5			+	21140-5325388-00			5	Винт самонарезающий

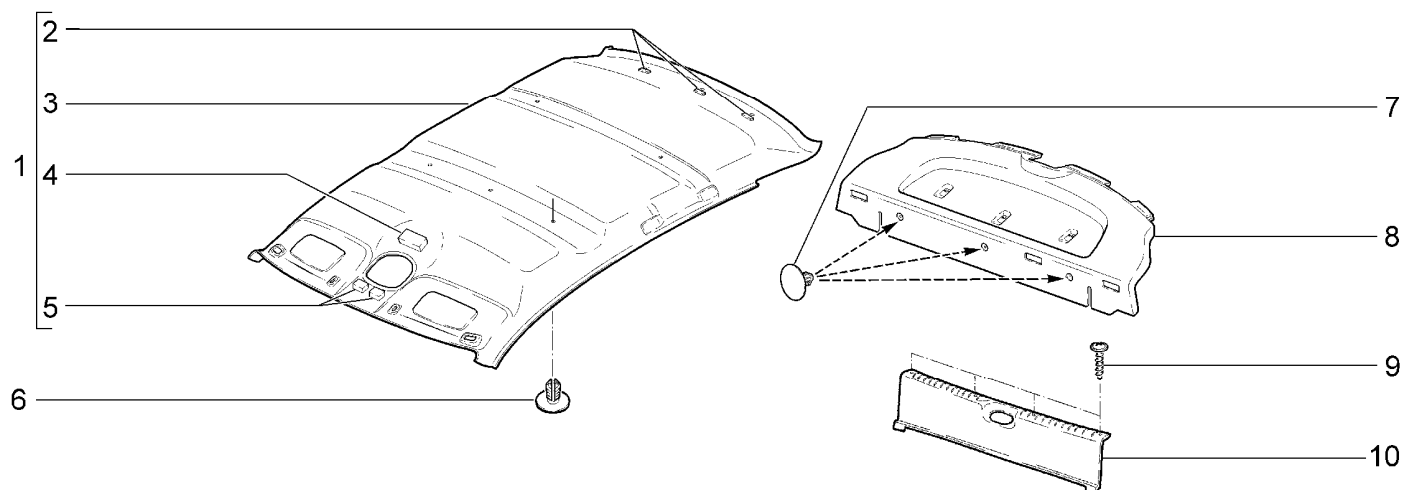
ОБИВКА КРЫШИ, ЗАДКА И ПОЛКА БАГАЖНИКА**M160**

21900-41		21906-40							
№ поз.	№ извещ. об изм	Дата выпуска изв	Вкл. в з/ч	Номер детали	Вариант	Применяемость	Кол.	Наименование	
1			+	21900-5702012-00			1	Обивка крыши в сборе	
2			+	11180-5702214-00			3	Прокладка обивки крыши передняя	
3			+	21900-5702100-00			1	Обивка крыши	
4			+	11180-5702218-00			1	Прокладка обивки крыши	
5			+	21700-5402118-00			2	Прокладка обивки крыши	
6			+	21120-5402154-01			8	Держатель обивки крыши	
7			+	11190-5007722-00			3	Кнопка	
8			+	21900-5607014-00			1	Полка багажника	
9			+	21230-6302334-00			4	Винт самонарезающий	
10			+	11180-5602016-00			1	Облицовка поперечины задка	

ОБИВКА БОКОВИНЫ

M170

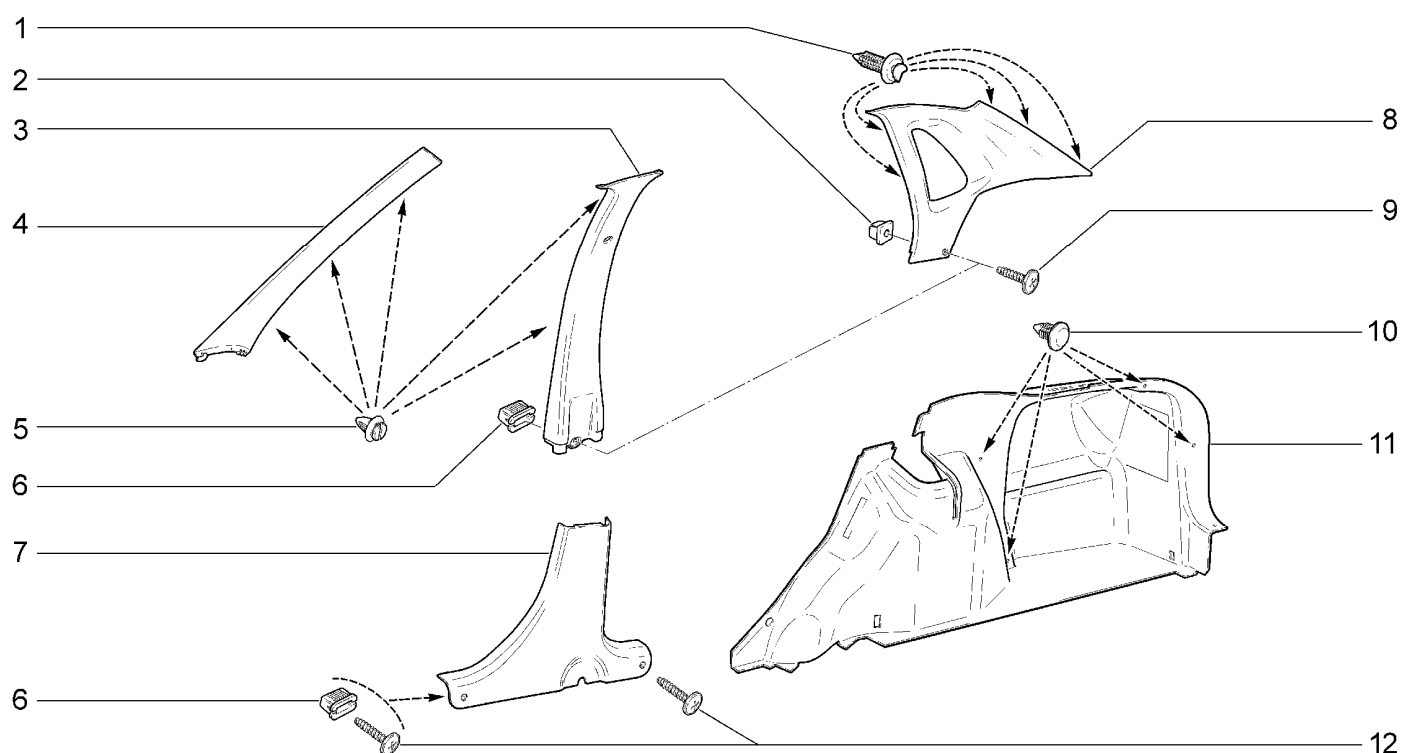

21900-41

21906-40

№ поз.	№ извещ. об изм.	Дата выпуска изв.	Вкл. в з/ч	Номер детали	Вариант	Применяемость	Кол.	Наименование
1			+	11180-6102053-00			10	Кнопка
2			+	21050-6816096-00			2	Гайка
3			+	21900-5402128-00			1	Обивка центральной стойки верхняя правая
3			+	21900-5402129-00			1	Обивка центральной стойки верхняя левая
4			+	21900-5402114-00			1	Обивка стойки ветрового окна правая
4			+	21900-5402115-00			1	Обивка стойки ветрового окна левая
5			+	21700-6102053-00			10	Кнопка
6			+	11180-8217778-00	~		4	Втулка
6			+	11180-8217778-01	~		4	Втулка
7			+	21900-5402124-00			1	Обивка центральной стойки нижняя правая
7			+	21900-5402125-00			1	Обивка центральной стойки нижняя левая
8			+	21900-5402144-00			1	Обивка стойки задка правая
8			+	21900-5402145-00			1	Обивка стойки задка левая
9			+	21230-6302332-00			4	Винт самонарезающий
10			+	21080-6302015-00			8	Кнопка
11			+	21900-5402190-10			1	Обивка арки и боковины правая в сборе
11			+	21900-5402191-10			1	Обивка арки и боковины левая в сборе
12			+	21230-6302334-00			2	Винт самонарезающий

ПРИНАДЛЕЖНОСТИ САЛОНА

M180

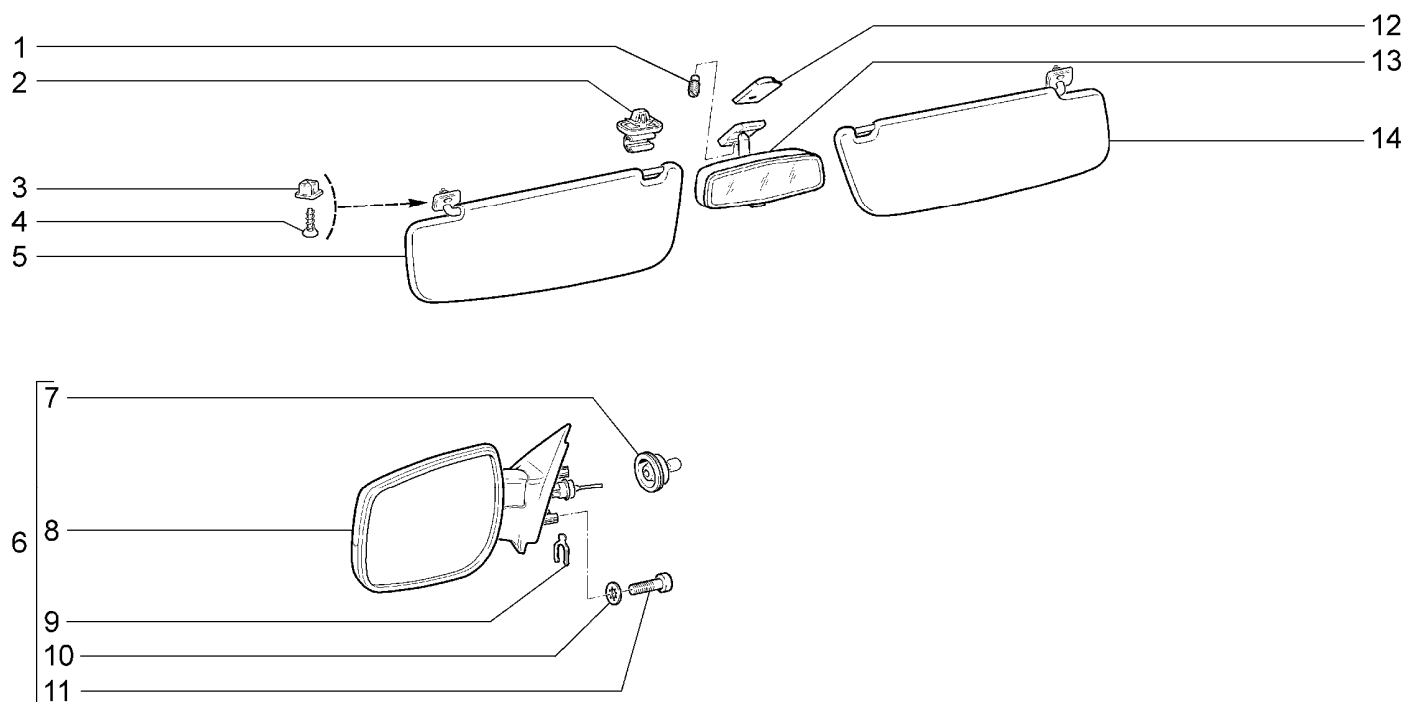

21900-41		21906-40							
№ поз.	№ извещ. об изм	Дата выпуска изв	Вкл. в з/ч	Номер детали	Вариант	Применяемость	Кол.	Наименование	
1			+	00001-0037438-11			1	Винт М4х6 установочный	
2			+	21900-8204096-00			2	Держатель козырька	
3			+	21050-6816096-00			2	Гайка	
4			+	00001-0076806-01			6	Винт 4,9х19 самонарезающий	
5			+	21900-8204011-00			1	Козырек противосолнечный левый	
6			+	21900-8201004-01			1	Зеркало правое - комплект	
6			+	21900-8201005-01			1	Зеркало левое - комплект	
7				11180-8201327-00			2	Облицовка рукоятки	
8			+	21900-8201020-01			1	Зеркало наружное правое	
8			+	21900-8201021-01			1	Зеркало наружное левое	
9			+	21050-6105416-00			2	Скоба	
10			+	00001-0025991-71			6	Шайба 5 стопорная	
11			+	00001-0032744-01			6	Винт М5х20	
12			+	21080-8201190-00			1	Пластина	
13			+	11180-8201008-00	~		1	Зеркало заднего вида внутреннее	
13			+	11180-8201008-01	~		1	Зеркало заднего вида внутреннее	
14			+	21900-8204010-00			1	Козырек противосолнечный правый	

ПАНЕЛЬ ПРИБОРОВ

M190

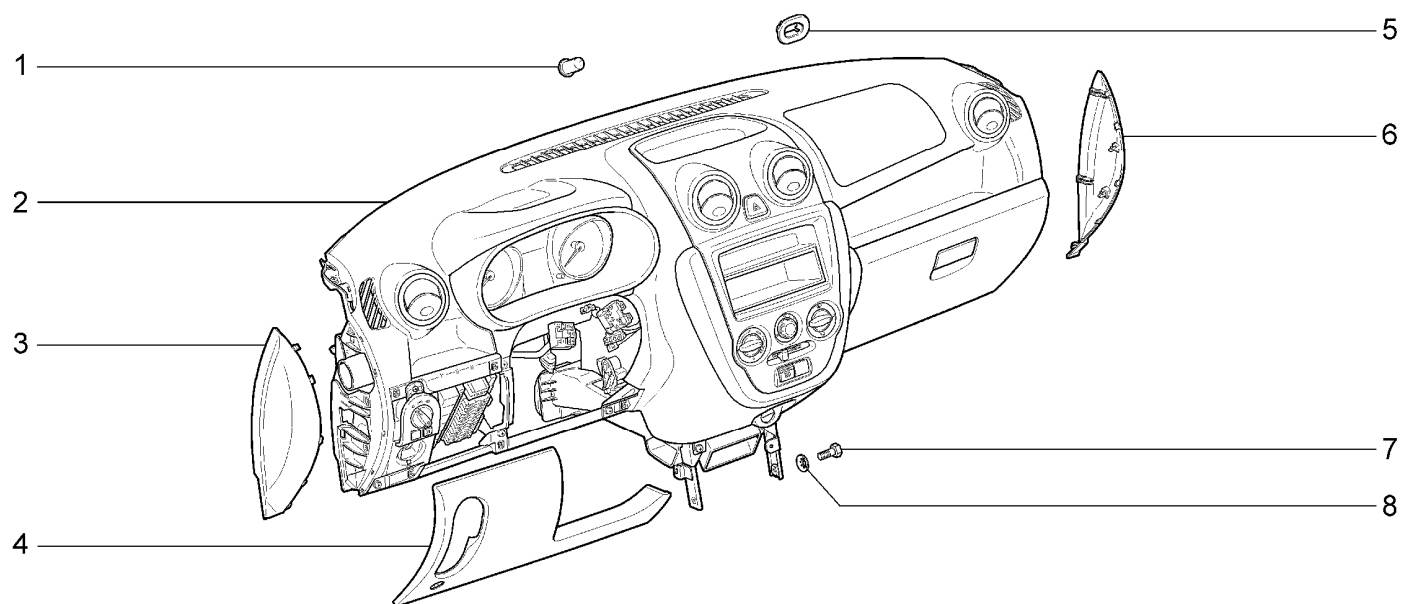

21900-41(01) 21906-40(02)

№ поз.	№ извещ. об изм	Дата выпуска изв	Вкл. в з/ч	Номер детали	Вариант	Применяемость	Кол.	Наименование
1			+	21900-5325258-00			2	Буфер
2			+	21901-5325010-00		(01)	1	Панель приборов в сборе
2			+	21900-5325010-00		(02)	1	Панель приборов в сборе
3			+	21900-5325135-00			1	Заглушка левая
4			+	21900-5325322-00			1	Крышка блока предохранителей
5			+	21900-5325323-00			1	Демпфер
6			+	21900-5325134-00			1	Заглушка правая
7			+	00001-0060431-21			2	Болт М8х14
8			+	00001-0025984-70			2	Шайба 8 стопорная

ПАНЕЛЬ ПРИБОРОВ

M191

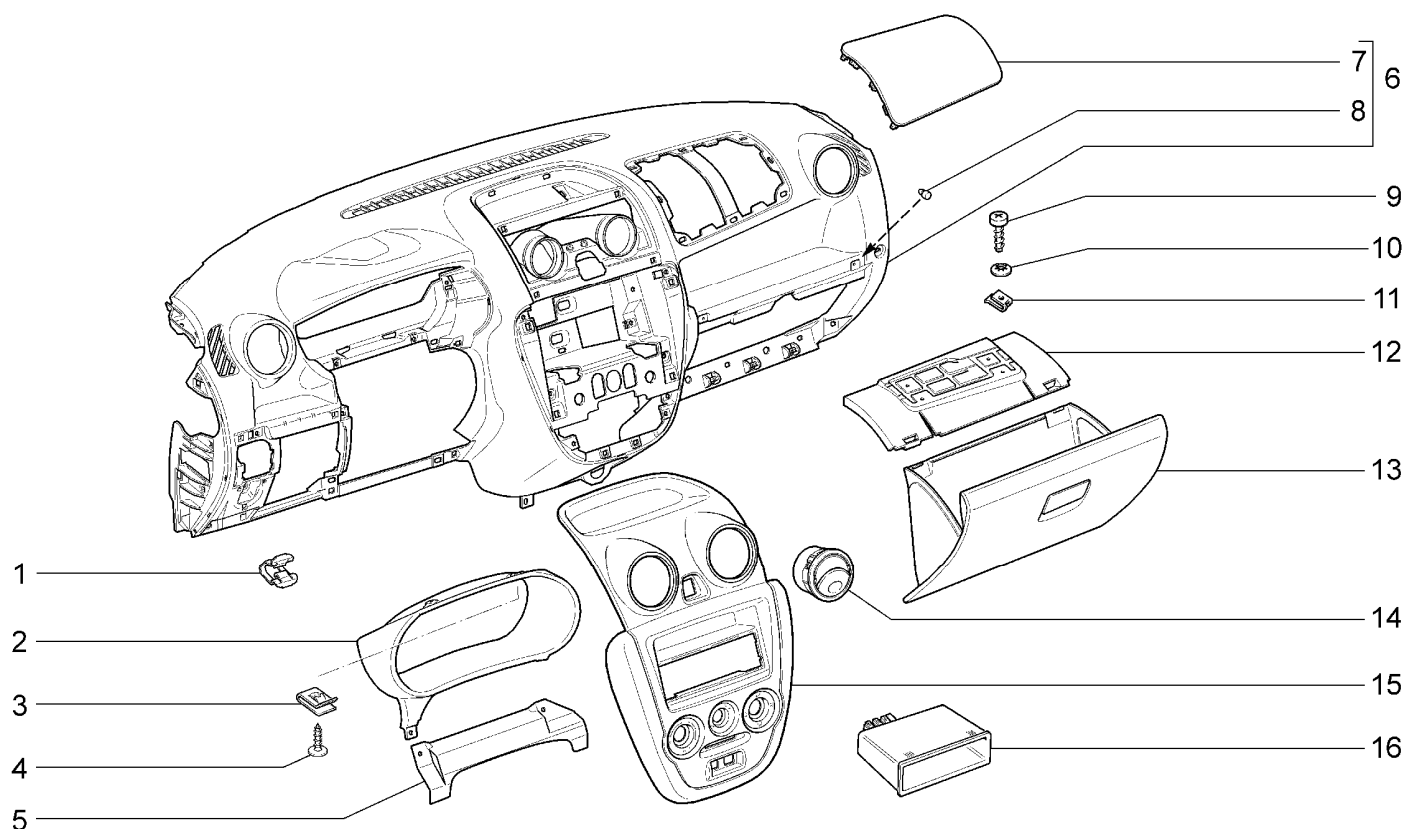

21900-41		21906-40						
№ поз.	№ извещ. об изм	Дата выпуска изв	Вкл. в з/ч	Номер детали	Вари ант	Применяемость	Кол.	Наименование
1			+	21900-5325308-00			20	Пружина
2			+	21900-5325124-00			1	Щиток панели приборов
3			+	21010-8109137-00			2	Гайка пружинная
4			+	21140-5325388-00			2	Винт самонарезающий
5			+	21900-5325067-00			1	Накладка декоративная панели приборов
6			+	21900-5325011-00			1	Панель приборов с воздухопроводом в сборе
7			+	21900-5325058-00			1	Облицовка панели приборов
8			+	21080-5303044-00			2	Буфер крышки вещевого ящика
9			+	00001-0076712-01			4	Винт 4,9х15,9 самонарезающий
10			+	00001-0025991-70			4	Шайба 5 стопорная
11			+	00001-0041897-76			4	Гайка фланцевая
12			+	21900-5303014-00			1	Корпус вещевого ящика панели приборов
13			+	21900-5303016-00			1	Крышка вещевого ящика панели приборов в сборе
14			+	21900-5325040-00			4	Сопло вентиляции кузова в сборе
15			+	21900-5326012-00			1	Накладка консоли приборов в сборе
16			+	11180-5326016-00			1	Коробка для мелких вещей

ПОПЕРЕЧИНА И КРОНШТЕЙНЫ ПАНЕЛИ ПРИБОРОВ

M192

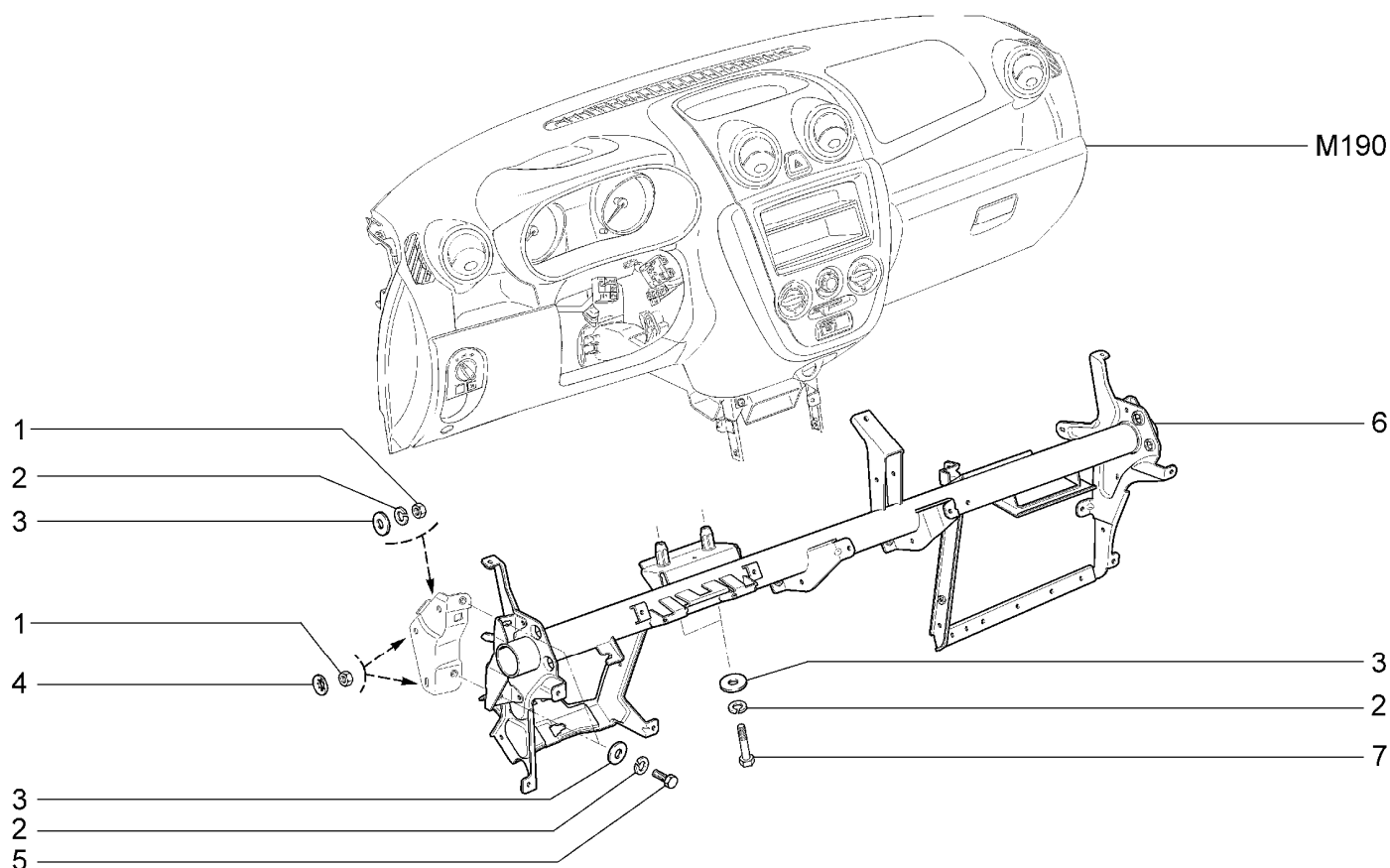

21900-41		21906-40							
№ поз.	№ извещ. об изм	Дата выпуска изв	Вкл. в з/ч	Номер детали	Вариант	Применяемость	Кол.	Наименование	
1			+	00001-0061008-11			6	Гайка М8	
2			+	00001-0005166-70			8	Шайба 8 пружинная	
3			+	00001-0026467-01			6	Шайба 8	
4			+	00001-0025984-70			4	Шайба 8 стопорная	
5			+	00001-0060434-21			4	Болт М8х20	
6			+	21900-5325079-00			1	Поперечина панели приборов с кронштейнами в сборе	
5			+	00001-0060444-21			2	Болт М8х60	

КАПОТ

M200

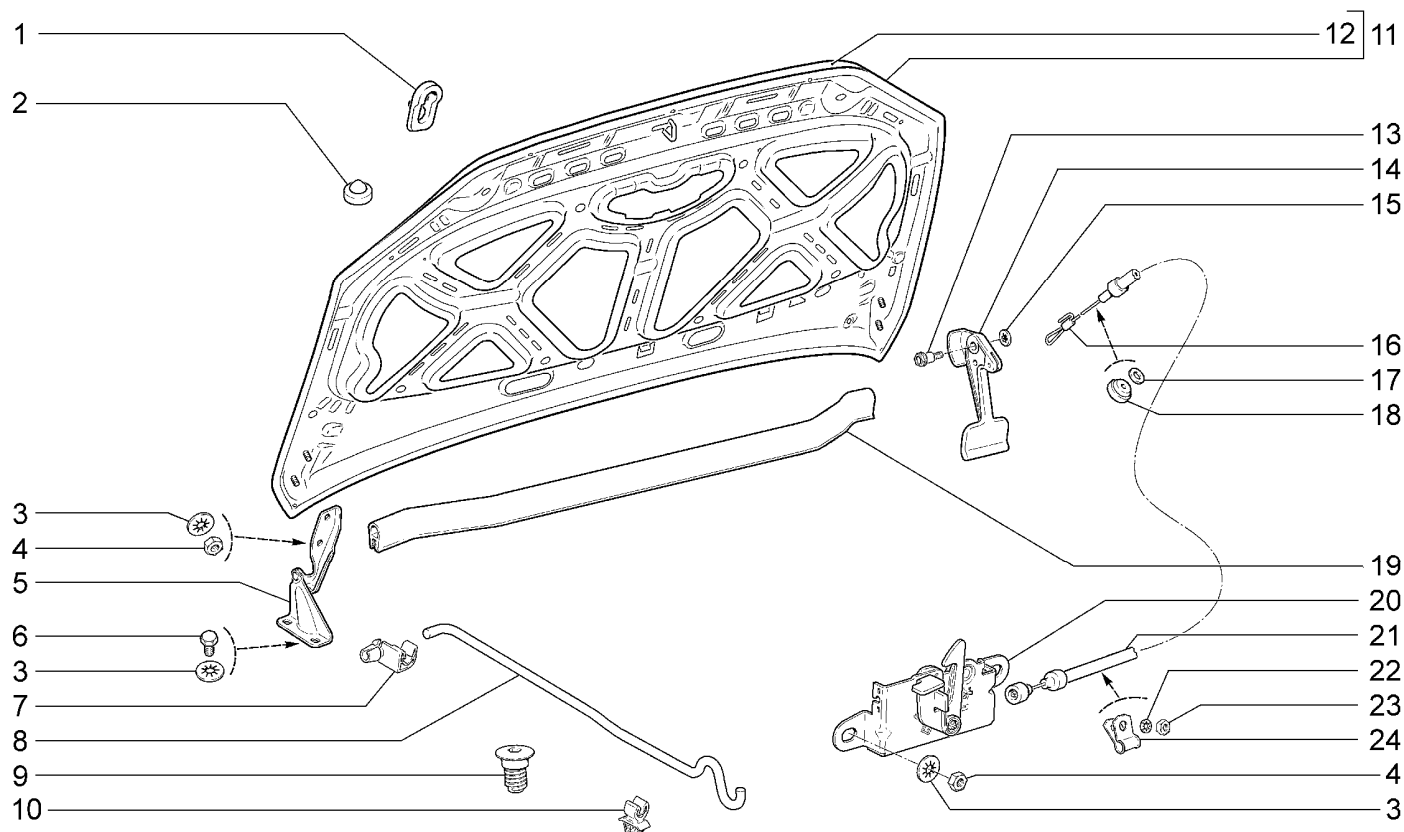

21900-41

21906-40

№ поз.	№ извещ. об изм.	Дата выпуска изв.	Вкл. в з/ч	Номер детали	Вариант	Применяемость	Кол.	Наименование
1			+	11180-8407128-00			1	Прокладка упора капота
2			+	21030-5601155-00			2	Буфер
3			+	00001-0025984-71			10	Шайба 8 стопорная
4			+	00001-0061008-11			4	Гайка М8
5			+	21900-8407010-00			1	Петля капота правая в сборе
5			+	21900-8407011-00			1	Петля капота левая в сборе
6			+	00001-0060432-21			4	Болт М8х16
7			+	21900-8407146-00			1	Скоба крепления упора капота
8			+	21900-8407122-00			1	Упор капота
9			+	21100-8402214-00			2	Буфер капота
10			+	21900-8407138-00			2	Держатель упора капота
11			+	21900-8402010-00			1	Капот
12			+	21900-8402024-00			1	Панель капота наружная
13			+	21080-8406176-01			1	Ось рукоятки
14			+	21080-8406132-00			1	Рукоятка привода капота
15			+	00001-0026053-71			1	Шайба 6 стопорная
16			+	21010-8406161-00			1	Трубка крепления тяги замка капота
17			+	00001-0026444-01			1	Шайба 6

КАПОТ

M200

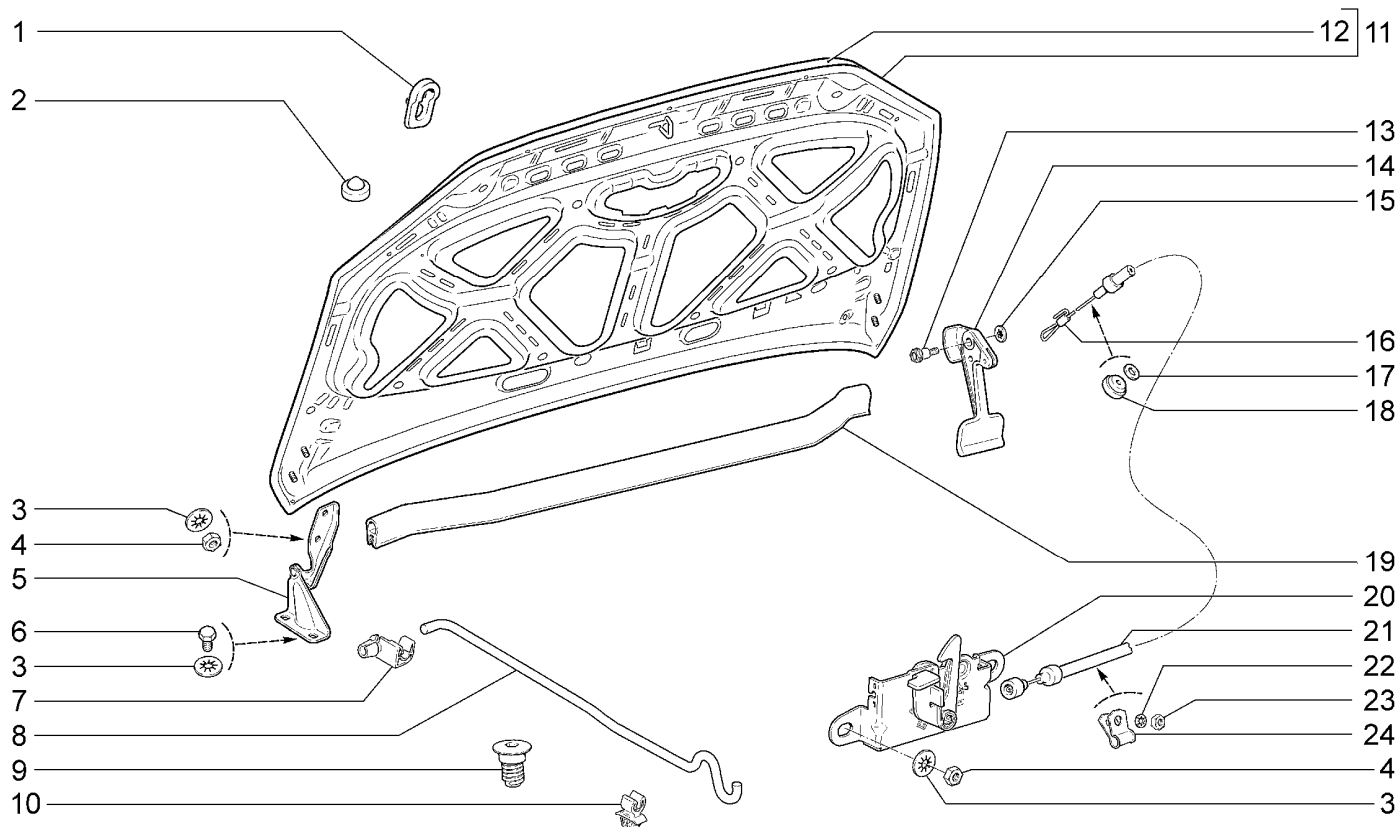

21900-41		21906-40							
№ поз.	№ извещ. об изм	Дата выпуска изв	Вкл. в з/ч	Номер детали	Вариант	Применяемость	Кол.	Наименование	
18			+	21010-1108124-00			1	Втулка уплотнительная	
19			+	21900-8402200-00			1	Уплотнитель капота задний	
20			+	21900-8406010-00			1	Замок капота в сборе	
21			+	21900-8406140-00			1	Оболочка тяги замка капота	
22			+	00001-0026052-71			1	Шайба 5 стопорная	
23			+	00001-0058964-11			1	Гайка М5	
24			+	00001-0004181-01			1	Скоба	

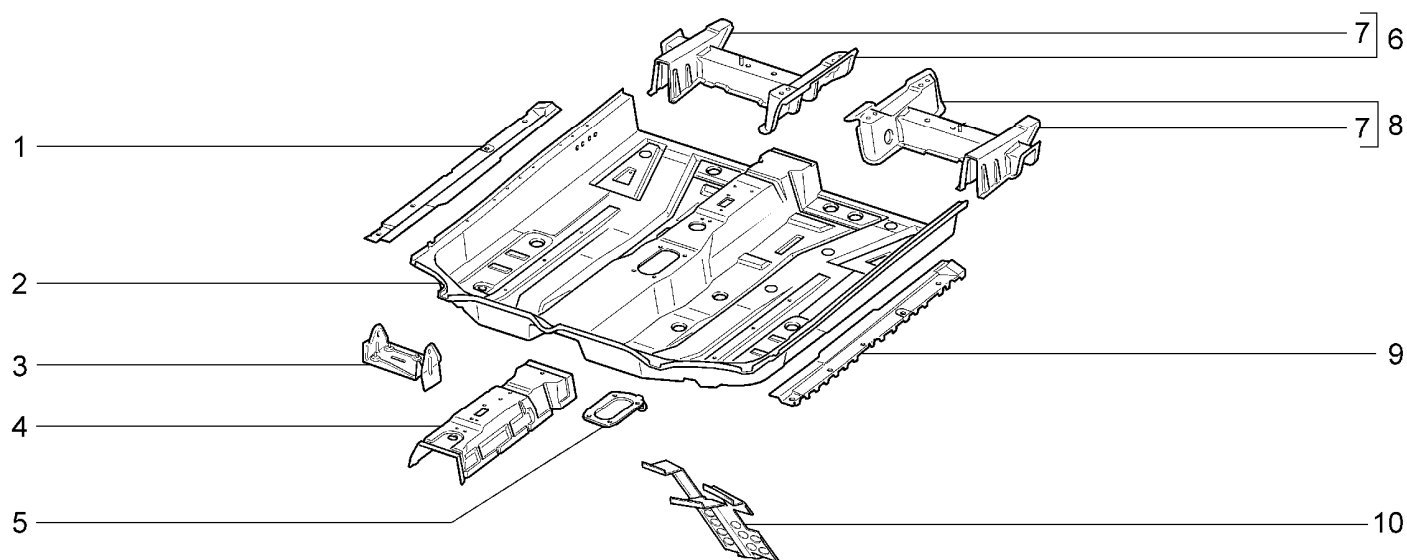
ПОЛ ПЕРЕДНИЙ**M210**

21900-41		21906-40							
№ поз.	№ извещ. об изм	Дата выпуска изв	Вкл. в з/ч	Номер детали	Вариант	Применяемость	Кол.	Наименование	
1			+	11180-5101068-00			1	Соединитель порога правый	
2			+	11180-5101024-99			1	Панель пола передняя	
3				11180-5325450-00			1	Кронштейн правый	
4			+	11180-5101108-00			1	Усилитель рычага ручного тормоза	
5			+	11180-1703332-00			1	Усилитель пола	
6			+	11180-5101620-00			1	Поперечина пола правая	
7			+	11180-6810030-00			2	Кронштейн переднего сиденья боковой	
8			+	11180-5101621-00			1	Поперечина пола левая	
9			+	11180-5101069-00			1	Соединитель порога левый	
10			+	11180-5007075-00			1	Пластина опорная	

ПОЛ ЗАДНИЙ

M220

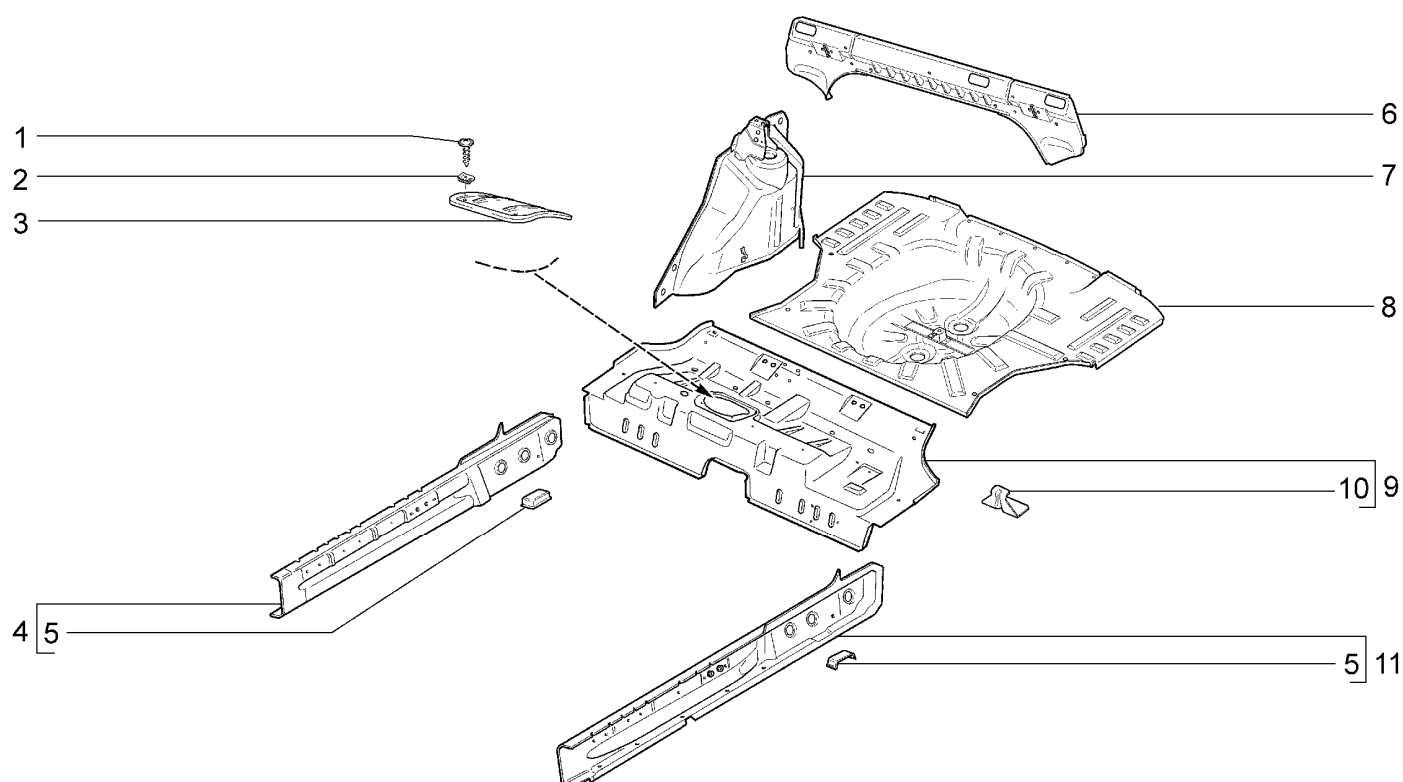

21900-41		21906-40							
№ поз.	№ извещ. об изм	Дата выпуска изв	Вкл. в з/ч	Номер детали	Вариант	Применяемость	Кол.	Наименование	
1			+	21100-5101584-00			4	Винт крепления крышки люка датчика уровня топлива	
2			+	00001-0041897-71			4	Скоба	
3			+	11180-5101410-00			1	Крышка люка датчика уровня топлива	
4			+	11180-5101344-00			1	Усилитель порога пола правый	
5			+	11180-5101076-00			2	Усилитель пола под установку домкрата	
6			+	21900-5601256-00			1	Поперечина полки задка	
7			+	11180-5101240-00			1	Арка заднего колеса правая	
7			+	11180-5101241-00			1	Арка заднего колеса левая	
8			+	21900-5101040-00			1	Панель пола задняя	
9			+	11180-5101034-99			1	Панель пола средняя	
10			+	11180-6824206-00			2	Фиксатор подушки заднего сиденья	
11			+	11180-5101345-00			1	Усилитель порога пола правый	

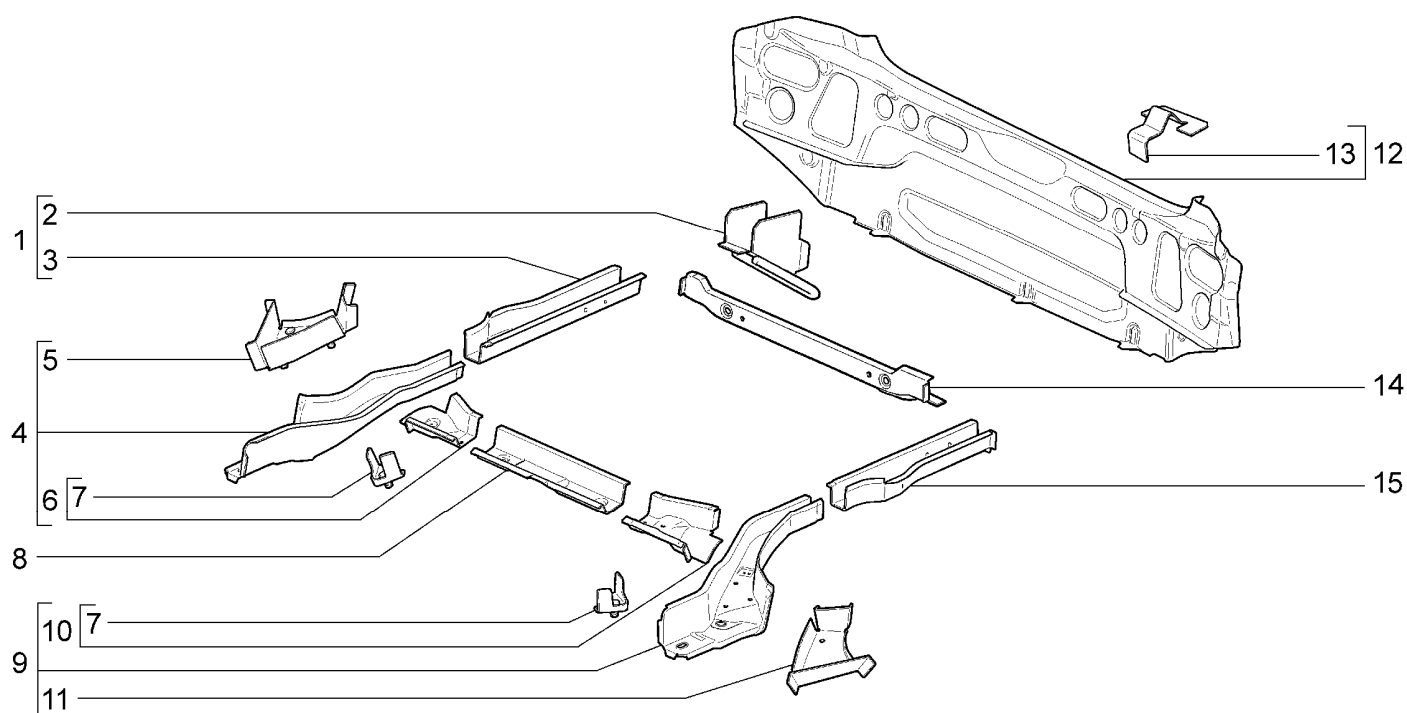
КАРКАС ЗАДНЕГО ПОЛА**M230**

21900-41		21906-40						
№ поз.	№ извещ. об изм	Дата выпуска изв	Вкл. в з/ч	Номер детали	Вариант	Применяемость	Кол.	Наименование
1			+	21900-5101330-00			1	Лонжерон пола задний правый в сборе
2			+	11180-2806050-00			1	Проушина буксирная задняя
3				21900-5101332-00			1	Лонжерон пола задний правый
4			+	11180-5101320-99			1	Лонжерон пола средний правый
5			+	11180-5101288-00			1	Соединитель лонжерона и поперечины правый
6			+	11180-5101376-00			1	Усилитель лонжерона правый
7			+	11180-5101386-00			1	Усилитель №2 лонжерона правый
7			+	11180-5101387-00			1	Усилитель №2 лонжерона левый
8			+	11180-5101272-00			1	Поперечина пола средняя
9			+	11180-5101321-99			1	Лонжерон пола средний левый
10			+	11180-5101377-00			1	Усилитель лонжерона левый
11			+	11180-5101289-00			1	Соединитель лонжерона и поперечины левый
12			+	11180-5601080-00			1	Панель задка с поперечиной в сборе
13			+	11180-5604066-00			1	Кронштейн буфера
14			+	11180-5101276-99			1	Поперечина пола задняя
15			+	21900-5101331-00			1	Лонжерон пола задний левый

КАРКАС ПЕРЕДКА

M240

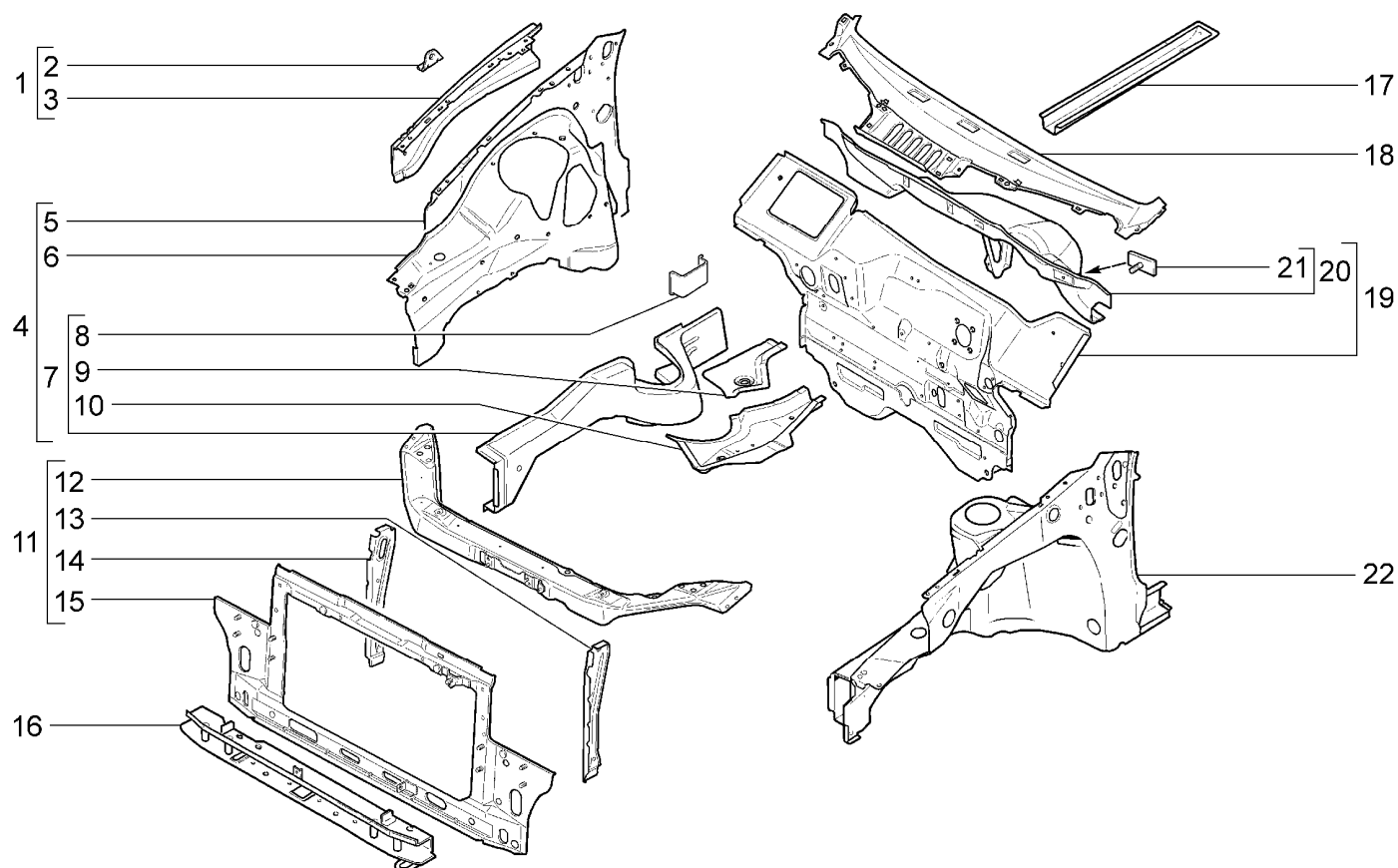

21900-41		21906-40						
№ поз.	№ извещ. об изм	Дата выпуска изв	Вкл. в з/ч	Номер детали	Вариант	Применяемость	Кол.	Наименование
1			+	21900-8403392-00			1	Усилитель брызговика верхний правый в сборе
1			+	21900-8403393-00			1	Усилитель брызговика верхний левый в сборе
2			+	21900-8403132-00			2	Кронштейн упора капота
3			+	11180-8403394-99			1	Усилитель брызговика правый
3			+	11180-8403395-99			1	Усилитель брызговика левый
4			+	11180-8403260-99			1	Брызговик правый
5				11180-8403272-99			1	Панель брызговика правая
5				11180-8403273-99			1	Панель брызговика левая
6			+	11180-8403264-99			1	Брызговик переднего крыла правый
6			+	11180-8403265-99			1	Брызговик переднего крыла левый
7			+	11180-8403280-99			1	Лонжерон пола передний правый в сборе
7			+	11180-8403281-99			1	Лонжерон пола передний левый в сборе
8			+	11180-5101076-00			2	Усилитель пола под установку домкрата
9			+	11180-5101056-00			1	Соединитель порога пола передний правый
9			+	11180-5101057-00			1	Соединитель порога пола передний левый
10				11180-8403296-00			1	Соединитель лонжерона с полом правый
10				11180-8403297-00			1	Соединитель лонжерона с полом левый

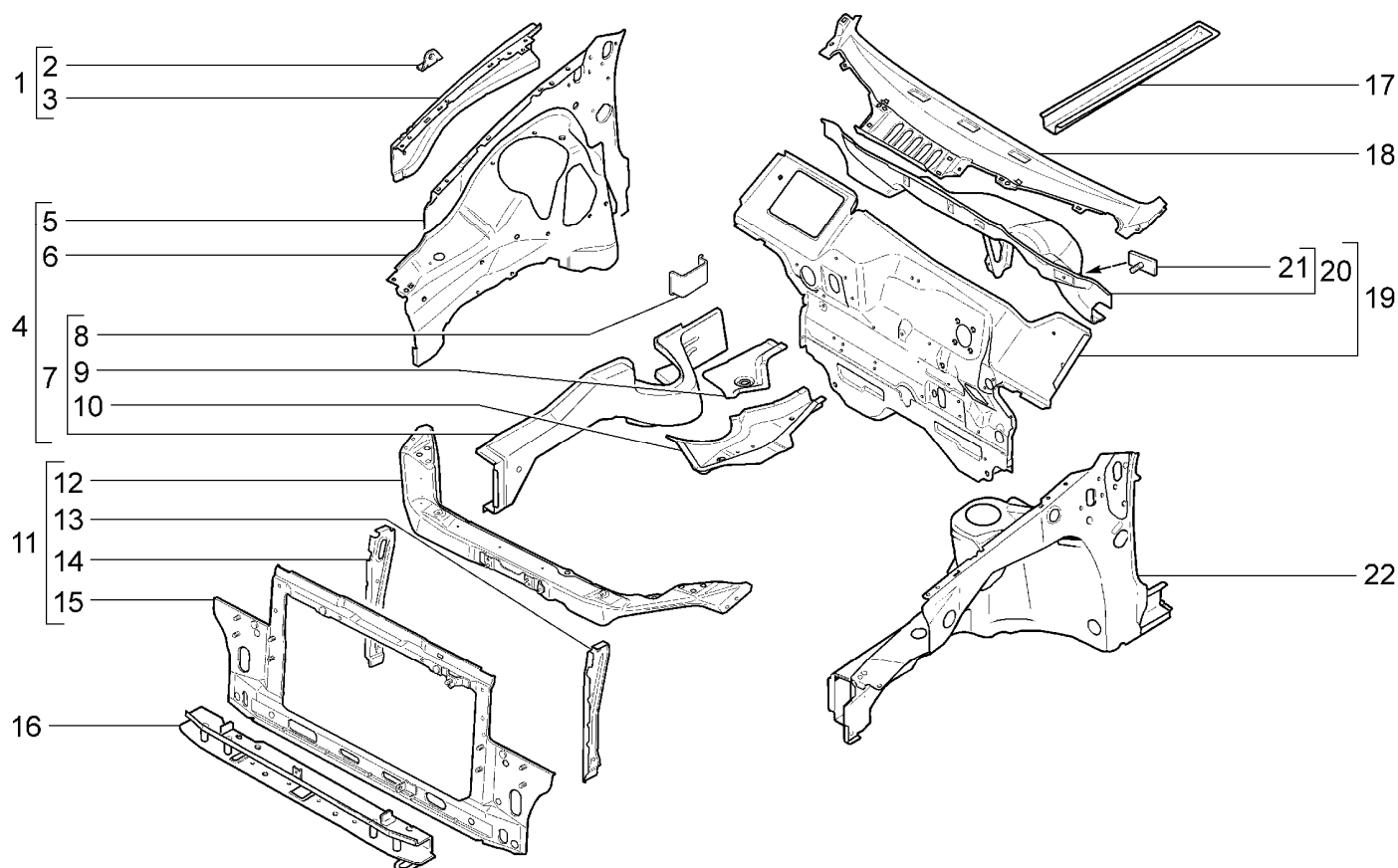
КАРКАС ПЕРЕДКА**M240**

21900-41		21906-40						
№ поз.	№ извещ. об изм	Дата выпуска изв	Вкл. в з/ч	Номер детали	Вариант	Применяемость	Кол.	Наименование
11			+	21900-8401050-00			1	Рамка радиатора в сборе
12			+	21900-8401060-00			1	Поперечина рамки радиатора верхняя
13			+	21900-8401293-00			1	Стойка рамки радиатора левая
14			+	21900-8401292-00			1	Стойка рамки радиатора правая
15			+	21900-8401052-00			1	Панель рамки радиатора в сборе
16			+	11180-8401076-99			1	Поперечина нижняя
17			+	11180-5101302-00			2	Лонжерон пола передний
18			+	11180-5301090-00			1	Усилитель щитка передка верхний
19			+	11180-5301080-99			1	Щиток передка в сборе
20				11180-5301142-00			1	Надставка щитка передка
21			+	11180-3724315-00			1	Пластина крепления провода корпуса двигателя
22			+	11180-8403261-99			1	Брызговик левый

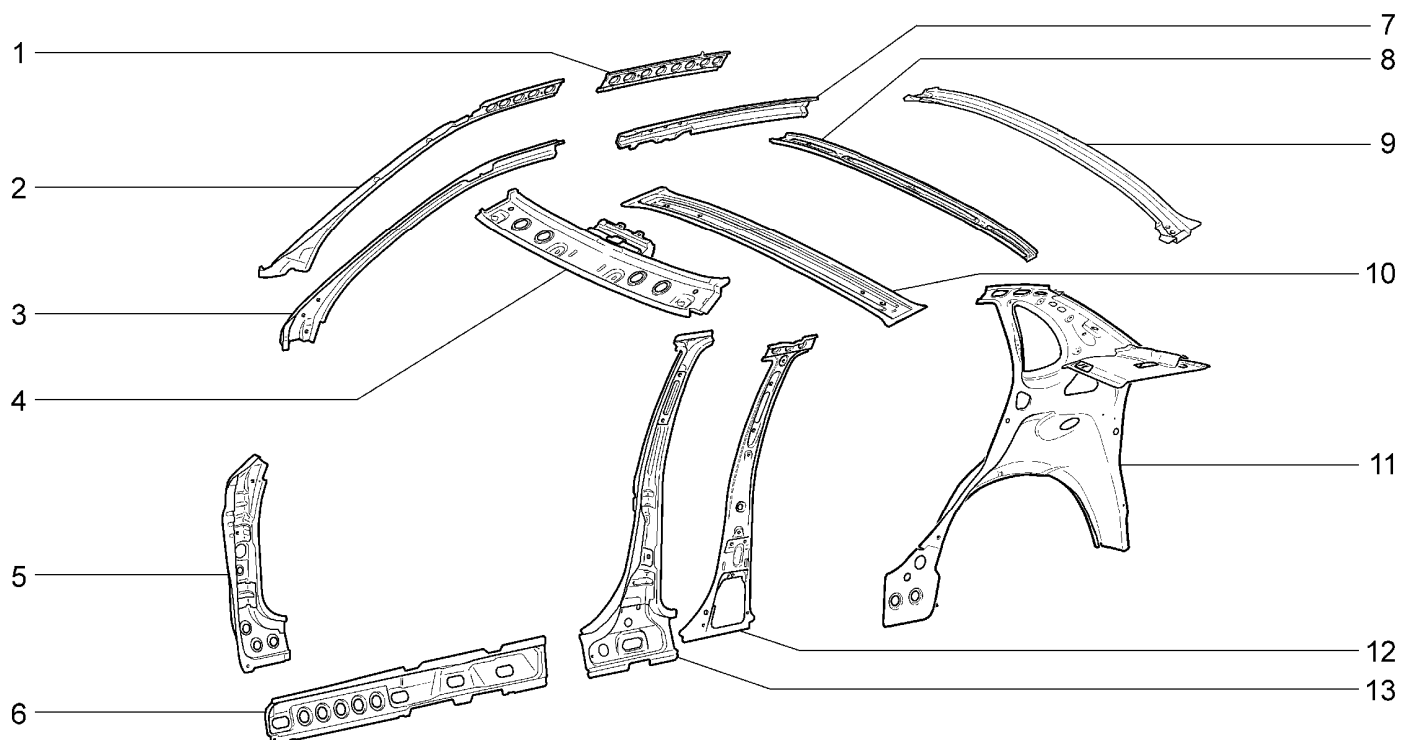
КАРКАС БОКОВИНЫ И ЗАДКА**M250**

21900-41		21906-40							
№ поз.	№ извещ. об изм	Дата выпуска изв	Вкл. в з/ч	Номер детали	Вариант	Применяемость	Кол.	Наименование	
1			+	11180-5401086-00			1	Накладка боковины верхняя правая	
1			+	11180-5401087-00			1	Накладка боковины верхняя левая	
2			+	11180-5401326-00			1	Накладка ветровой стойки правая	
2			+	11180-5401327-00			1	Накладка ветровой стойки левая	
3			+	11180-5401330-00			1	Усилитель правый	
3			+	11180-5401331-00			1	Усилитель левый	
4			+	11180-5701072-00			1	Балка крыши	
5			+	11180-5401120-00			1	Усилитель стойки правый	
5			+	11180-5401121-00			1	Усилитель стойки левый	
6			+	11180-5401102-00			1	Накладка боковины нижняя правая	
6			+	11180-5401103-00			1	Накладка боковины нижняя левая	
7			+	11180-5401066-00			1	Надставка боковины правая	
7			+	11180-5401067-00			1	Надставка боковины левая	
8			+	11180-5701100-00			1	Усилитель крыши в сборе	
9			+	11180-5701124-00			1	Балка крыши задняя	
10			+	11180-5701050-00			1	Поперечина крыши в сборе	
11			+	21900-5401090-00			1	Панель боковая правая	
11			+	21900-5401091-00			1	Панель боковая левая	
12			+	11180-5401166-00			1	Накладка центральной стойки правая	
12			+	11180-5401167-00			1	Накладка центральной стойки левая	
13			+	11180-5401150-00			1	Усилитель центральной стойки правый	
13			+	11180-5401151-00			1	Усилитель центральной стойки левый	

ПАНЕЛИ КУЗОВА

M260

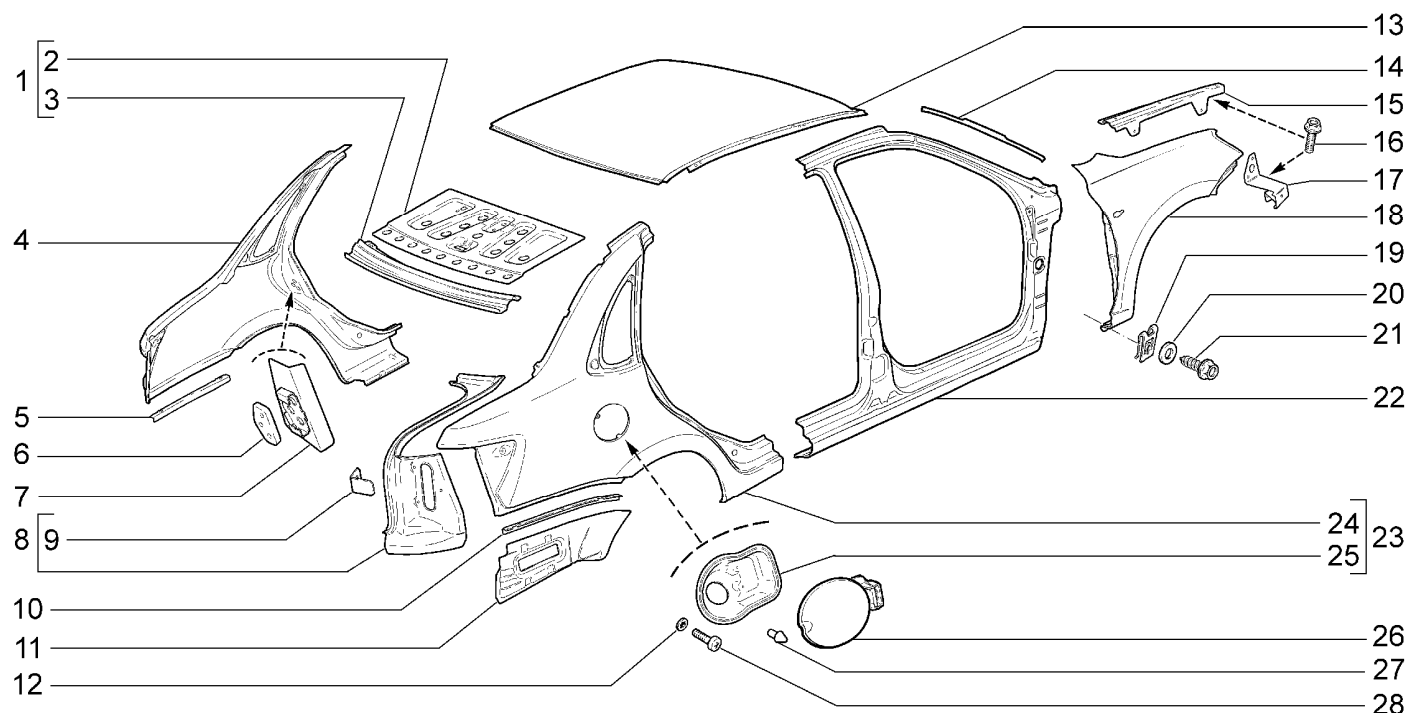

21900-41		21906-40							
№ поз.	№ извещ. об изм	Дата выпуска изв	Вкл. в з/ч	Номер детали	Вариант	Применяемость	Кол.	Наименование	
1			+	21900-5601264-00			1	Полка задка в сборе	
2				21900-5601266-00			1	Панель полки задка	
3				21900-5601252-00			1	Поперечина рамы заднего окна	
4			+	21900-8404015-00			1	Крыло заднее левое	
5			+	21900-2804039-00			1	Кронштейн заднего бампера боковой левый	
6			+	11180-6105198-00			2	Пластина крепления фиксатора замка двери	
7			+	21900-8404074-00			1	Усилитель заднего крыла правый	
7			+	21900-8404075-00			1	Усилитель заднего крыла левый	
8			+	21900-8404050-00			1	Желобок заднего крыла правый	
8			+	21900-8404051-00			1	Желобок заднего крыла левый	
9			+	21900-5402292-00			2	Кронштейн крепления обивки боковины задней	
10			+	21900-2804038-00			1	Кронштейн заднего бампера боковой правый	
11			+	21900-8404066-00			1	Соединитель занега крыла и пола правый	
11			+	21900-8404067-00			1	Соединитель занега крыла и пола левый	
12			+	00001-0025990-71			2	Шайба 6 стопорная	
13			+	11180-5701012-00			1	Панель крыши	
14			+	11180-5401204-00			1	Желобок боковины правый	
14			+	11180-5401205-00			1	Желобок боковины левый	
15			+	21900-8403044-00			1	Кронштейн крепления крыла верхний правый	
15			+	21900-8403045-00			1	Кронштейн крепления крыла верхний левый	

ПАНЕЛИ КУЗОВА

M260

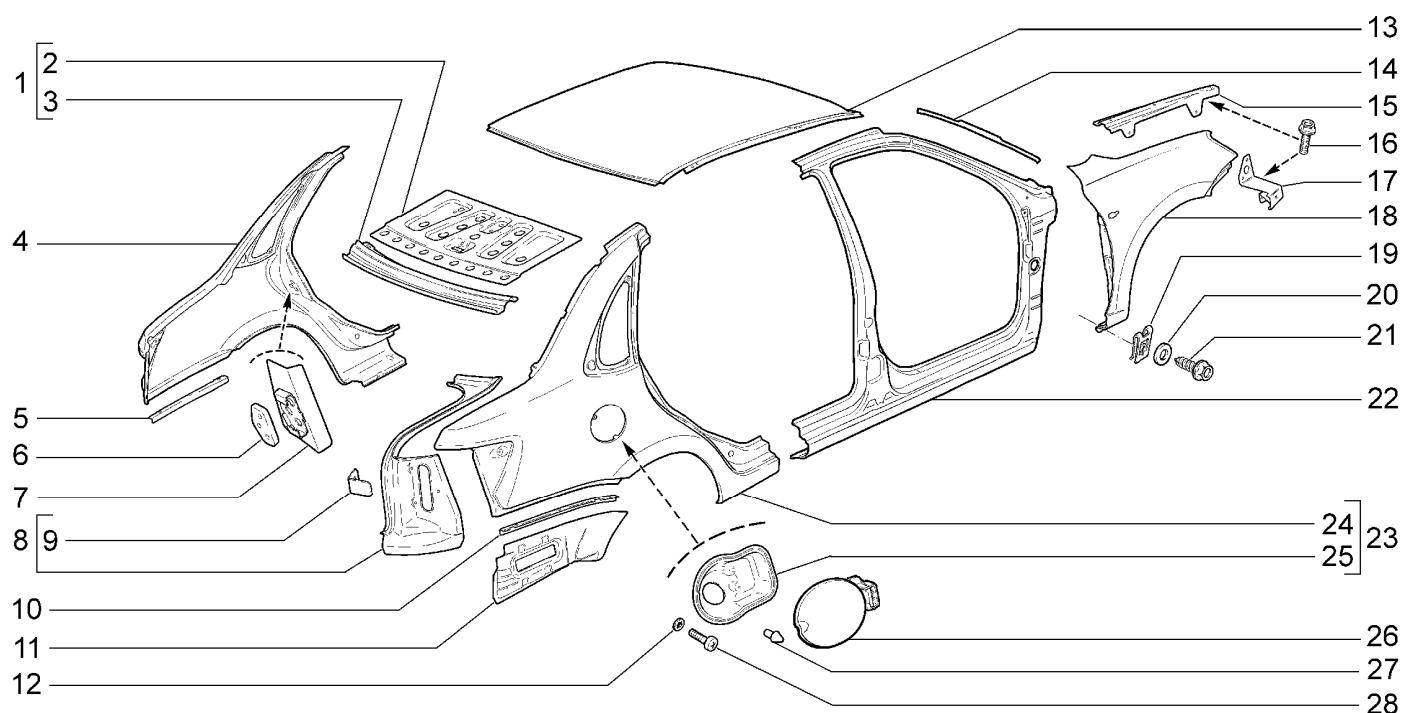

21900-41		21906-40						
№ поз.	№ извещ. об изм	Дата выпуска изв	Вкл. в з/ч	Номер детали	Вариант	Применяемость	Кол.	Наименование
16			+	00001-0038360-21			22	Болт М6х12
16			+	21900-8403150-00			1	Кронштейн крепления переднего крыла правый
16			+	21900-8403151-00			1	Кронштейн крепления переднего крыла левый
16			+	21900-8403010-00			1	Крыло переднее правое в сборе
16			+	21900-8403011-00			1	Крыло переднее левое в сборе
16			+	21080-8403068-00			6	Гайка фланцевая крепления переднего крыла
16			+	00001-0026437-01			8	Шайба 6
16			+	21080-8403066-00			6	Винт крепления переднего крыла
16			+	11180-5401060-00			1	Боковина правая
16			+	11180-5401061-00			1	Боковина левая
16			+	21900-8404010-00			1	Крыло заднее правое в сборе
16				21900-8404014-00			1	Крыло заднее правое
16				21900-8404100-00			1	Рамка люка наливной горловины
16			+	11190-8413009-01			1	Крышка люка наливной горловины
16			+	21010-8404160-00			1	Буфер
16			+	00001-0032762-01			2	Винт М6х16

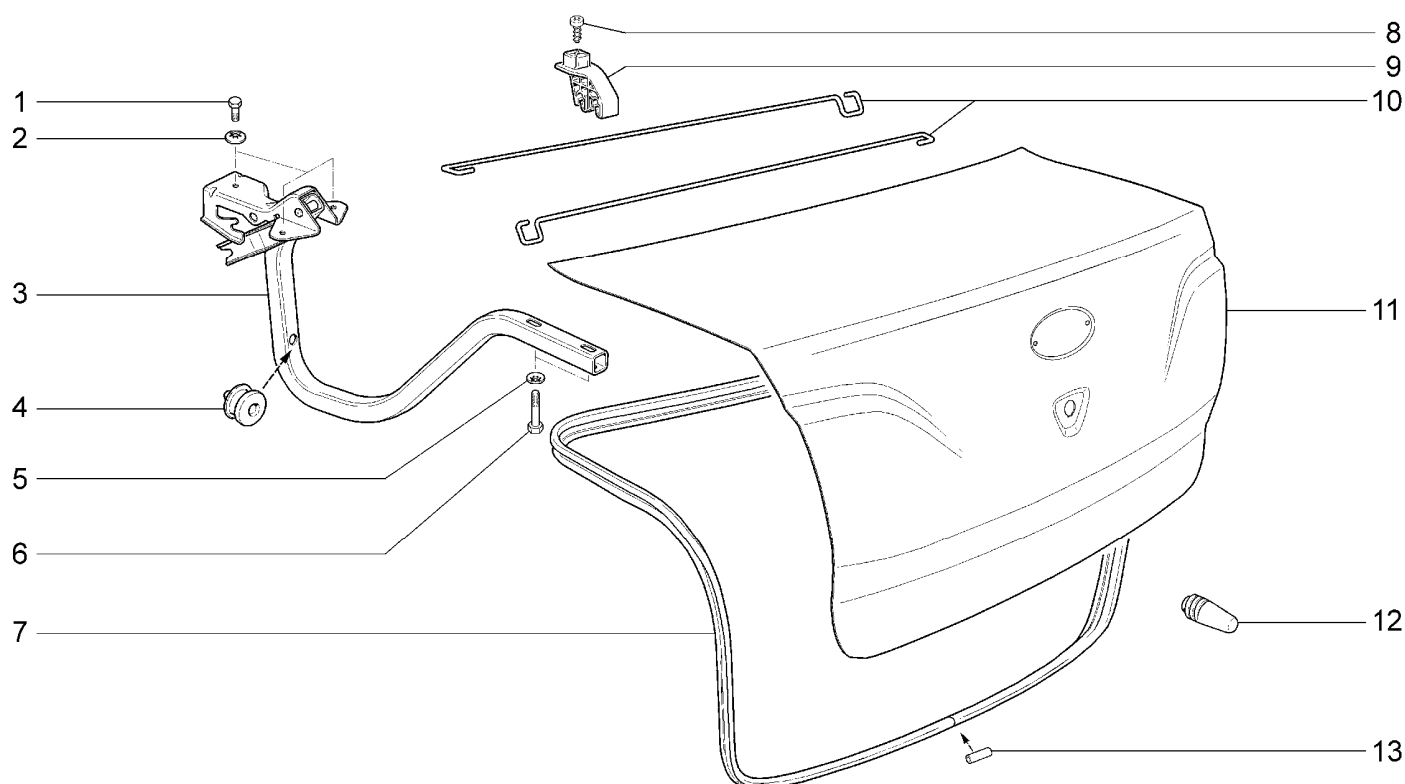
КРЫШКА БАГАЖНИКА**M280**

21900-41		21906-40										
№ поз.	№ извещ. об изм	Дата выпуска изв	Вкл. в з/ч	Номер детали	Вариант	Применяемость	Кол.	Наименование				
1			+	00001-0009020-21			6	Болт М6х12				
2			+	00001-0025995-71			6	Шайба 6 стопорная				
3			+	21900-5605010-00			1	Петля крышки багажника правая				
3			+	21900-5605011-00			1	Петля крышки багажника левая				
4			+	21900-5605155-00			2	Буфер				
5			+	00001-0025982-71			4	Шайба 6 стопорная				
6			+	00001-0009028-21			4	Болт М6х30				
7			+	21900-5604040-00			1	Уплотнитель крышки багажника				
8			+	00001-0076711-01			1	Винт 4,9х12,7 самонарезающий				
9			+	21900-5605090-00			1	Распорка торсионов крышки багажника				
10			+	21900-5605082-00			2	Торсион крышки багажника правый				
11			+	21900-5604010-00			1	Крышка багажника				
12			+	11180-5604064-10			2	Буфер крышки багажника				
13			+	21900-5604050-00			1	Трубка соединительная				

ЗАМОК КРЫШКИ БАГАЖНИКА

M290

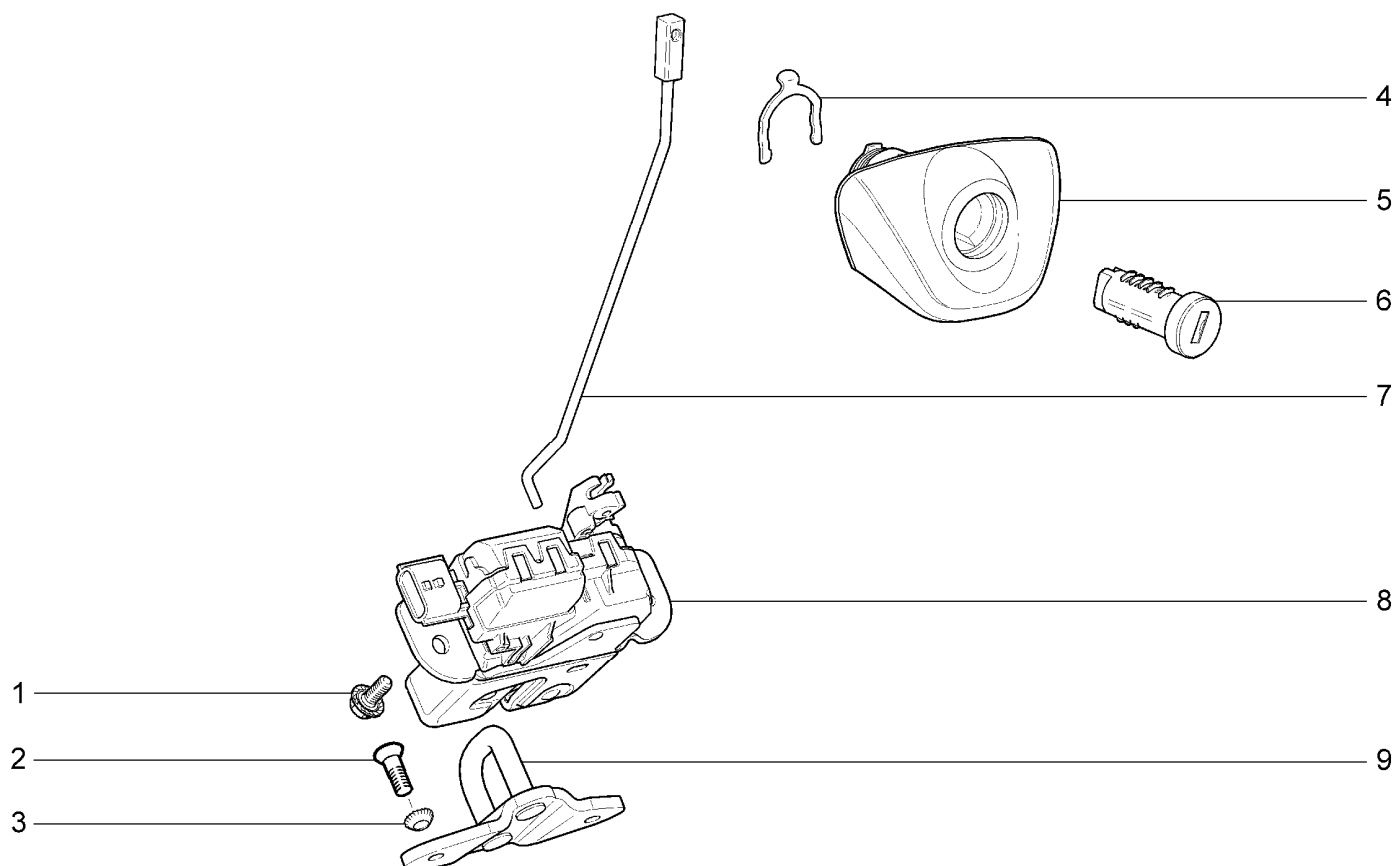

21900-41		21906-40						
№ поз.	№ извещ. об изм	Дата выпуска изв	Вкл. в з/ч	Номер детали	Вариант	Применяемость	Кол.	Наименование
1			+	00001-0038364-21			2	Болт М6х16
2			+	00001-0033130-01			2	Винт М6х16
3			+	00001-0026068-71			2	Шайба 6 стопорная
4			+	21050-6105416-00			1	Скоба крепления тяги привода
5			+	21900-6305070-00			1	Привод замка
6			+	21230-6105420-00	*		1	Цилиндр замка
7			+	21900-5606054-00			1	Тяга привода замка
8			+	21900-5606010-10			1	Замок крышки багажника
9			+	21900-5606064-10			1	Фиксатор замка
* - входит в 11180-6105006-20(К110)								

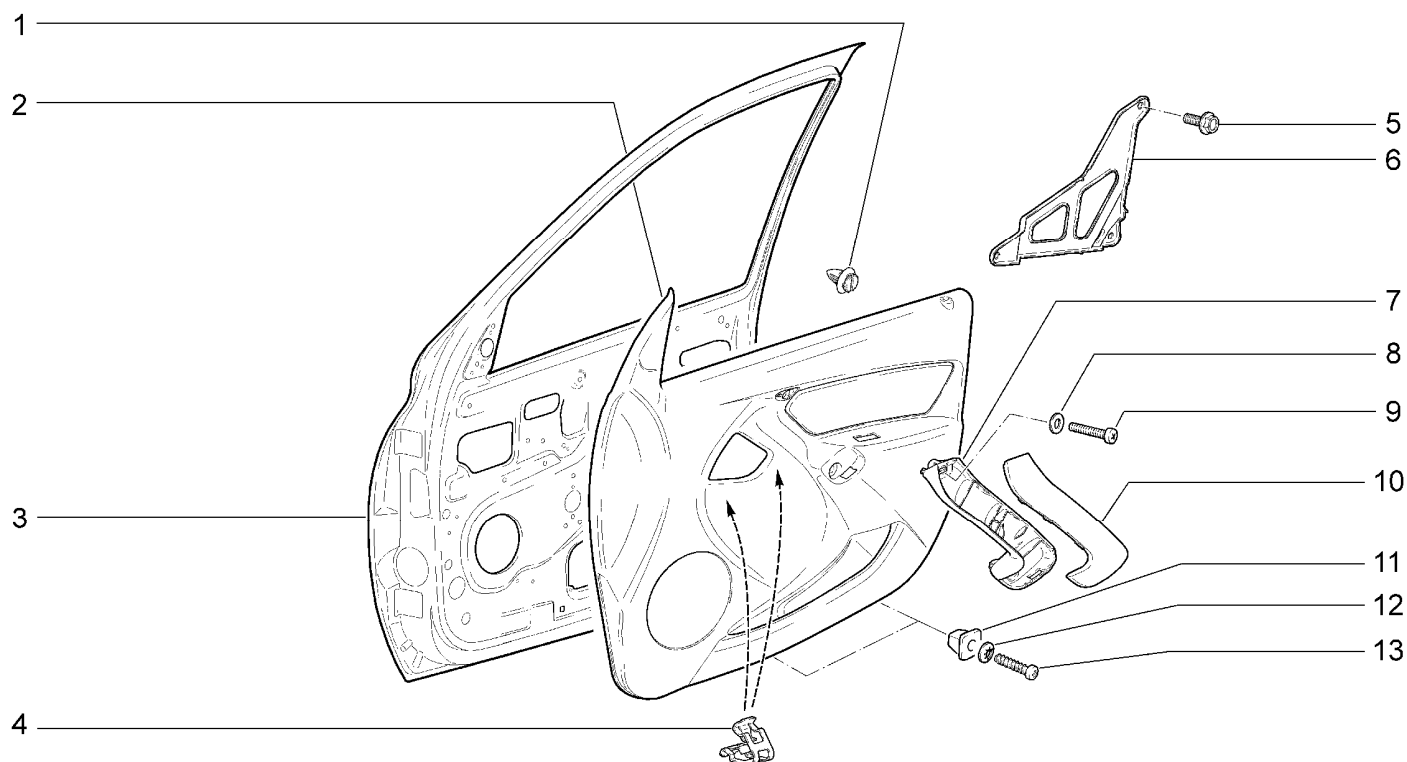
ДВЕРЬ ПЕРЕДНЯЯ ПРАВАЯ**М300****21900-41(01) 21906-40(02)**

№ поз.	№ извещ. об изм	Дата выпуска изв	Вкл. в з/ч	Номер детали	Вариант	Применяемость	Кол.	Наименование
1			+	21700-6102053-00			9	Кнопка
2			+	21901-6102012-00		(01)	1	Обивка передней двери правая с карманом в сборе
2			+	21900-6102012-00		(02)	1	Обивка передней двери правая с карманом в сборе
3			+	11180-6100014-00			1	Дверь передняя правая
4			+	21900-5325308-00			2	Пружина
5			+	00001-0038360-21			3	Болт М6х12 с зубчатым буртиком
6			+	11180-6102322-10			1	Кронштейн обивки передней двери правый
7			+	21900-6202186-00			1	Ручка обивки двери правая
8			+	00001-0005194-07			2	Шайба 6
9			+	00001-0032768-01			2	Винт М6х30
10			+	21900-6202188-00			1	Накладка ручки обивки двери правая
11			+	21050-6816096-00			2	Гайка квадратная
12			+	00001-0025991-77			2	Шайба 5 стопорная
13			+	00001-0076705-07			2	Винт 4,3х25,4 самонарезающий

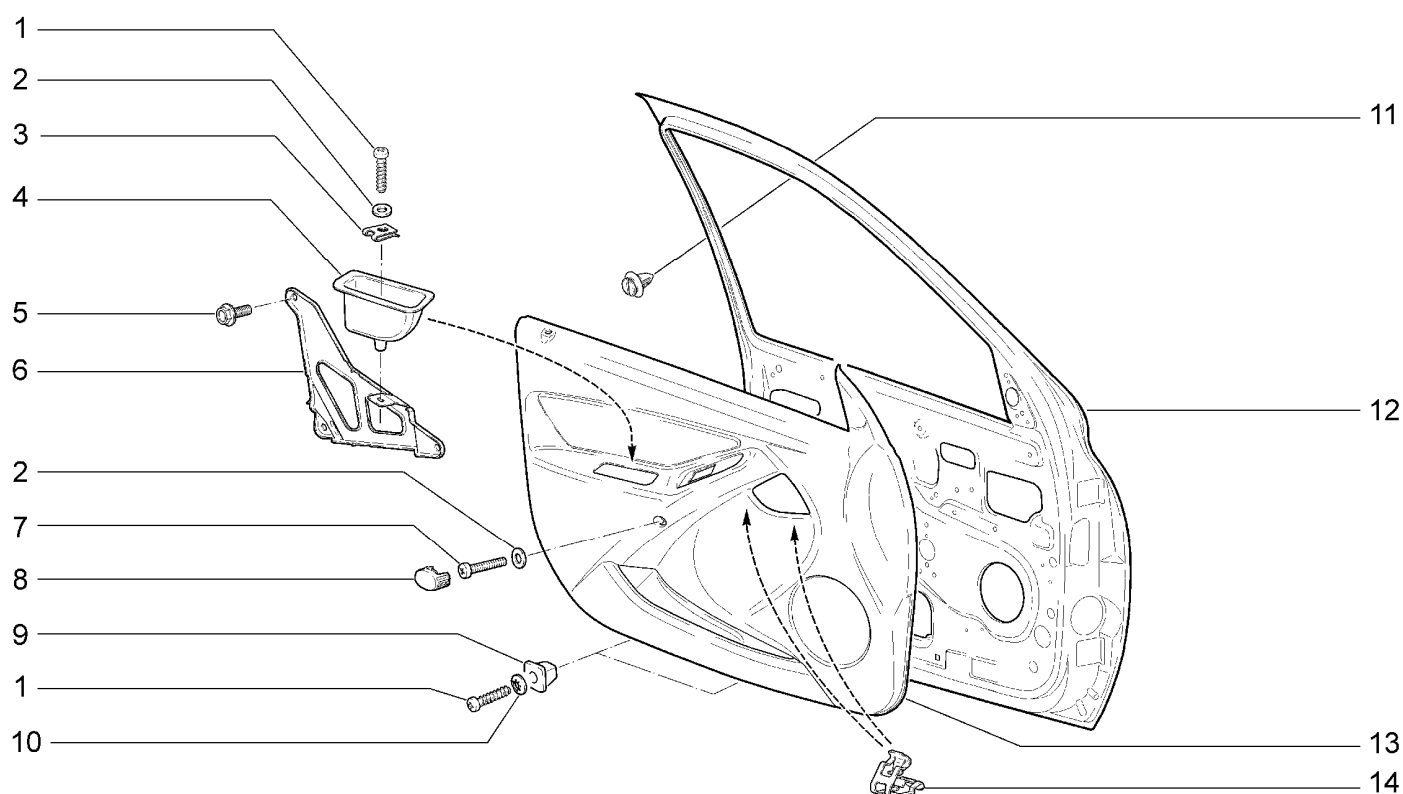
ДВЕРЬ ПЕРЕДНЯЯ ЛЕВАЯ**M301****21900-41(01) 21906-40(02)**

№ поз.	№ извещ. об изм	Дата выпуска изв	Вкл. в з/ч	Номер детали	Вариант	Применяемость	Кол.	Наименование
1			+	00001-0076705-07			3	Винт 4,3x25,4 самонарезающий
2			+	00001-0005194-07			2	Шайба 6
3				00001-0041897-76			1	Гайка фланцевая
4			+	21900-6102187-00			1	Ручка обивки передней двери левая
5			+	00001-0038360-21			3	Болт М6х12 с зубчатым буртиком
6			+	11180-6102323-10			1	Кронштейн обивки передней двери левый
7			+	00001-0032768-01			1	Винт М6х30
8			+	21900-6102193-00			1	Заглушка обивки передней двери левая
9			+	21050-6816096-00			2	Гайка квадратная
10			+	00001-0025991-77			2	Шайба 5 стопорная
11			+	21700-6102053-00			9	Кнопка
12			+	11180-6100015-00			1	Дверь передняя левая
13			+	21900-6102013-00		(02)	1	Обивка передней двери левая с карманом в сборе
13			+	21901-6102013-00		(01)	1	Обивка передней двери левая с карманом в сборе
14			+	21900-5325308-00			2	Пружина

НАВЕСКА БОКОВЫХ ДВЕРЕЙ И УПЛОТНИТЕЛИ

M305

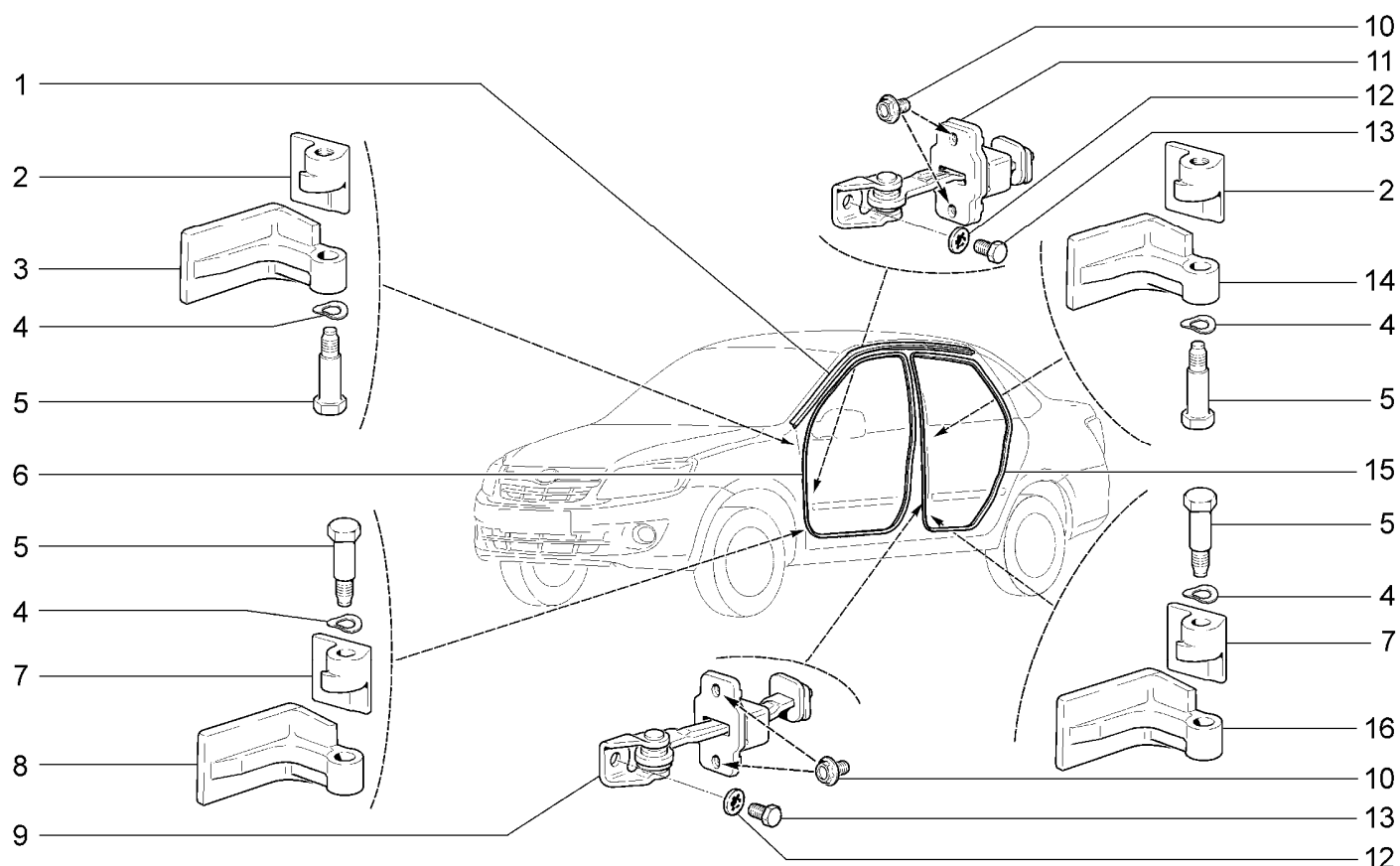

21900-41		21906-40						
№ поз.	№ извещ. об изм	Дата выпуска изв	Вкл. в з/ч	Номер детали	Вариант	Применяемость	Кол.	Наименование
1			+	21900-6107020-00			1	Уплотнитель проема двери верхний правый
1			+	21900-6107021-00			1	Уплотнитель проема двери верхний левый
2			+	11180-6106018-10	~		2	Звено подвижное петли двери верхнее правое
2			+	11180-6106018-11	~		2	Звено подвижное петли двери верхнее правое
2			+	11180-6106019-10	~		2	Звено подвижное петли двери верхнее левое
2			+	11180-6106019-11	~		2	Звено подвижное петли двери верхнее левое
3			+	11180-6106042-10	~		1	Звено неподвижное петли передней двери верхнее правое
3			+	11180-6106042-11	~		1	Звено неподвижное петли передней двери верхнее правое
3			+	11180-6106043-10	~		1	Звено неподвижное петли передней двери верхнее левое
3			+	11180-6106043-11	~		1	Звено неподвижное петли передней двери верхнее левое
4			+	11180-6106068-00			8	Шайба пружинная гнутая 10x18
5			+	11180-6106020-20			8	Ось петли двери
6			+	21900-6107014-00			2	Уплотнитель проема передней двери в сборе
7			+	11180-6206018-10	~		2	Звено подвижное петли двери нижнее правое
7			+	11180-6206018-11	~		2	Звено подвижное петли двери нижнее правое
7			+	11180-6206019-10	~		2	Звено подвижное петли двери нижнее левое
7			+	11180-6206019-11	~		2	Звено подвижное петли двери нижнее левое

НАВЕСКА БОКОВЫХ ДВЕРЕЙ И УПЛОТНИТЕЛИ

M305

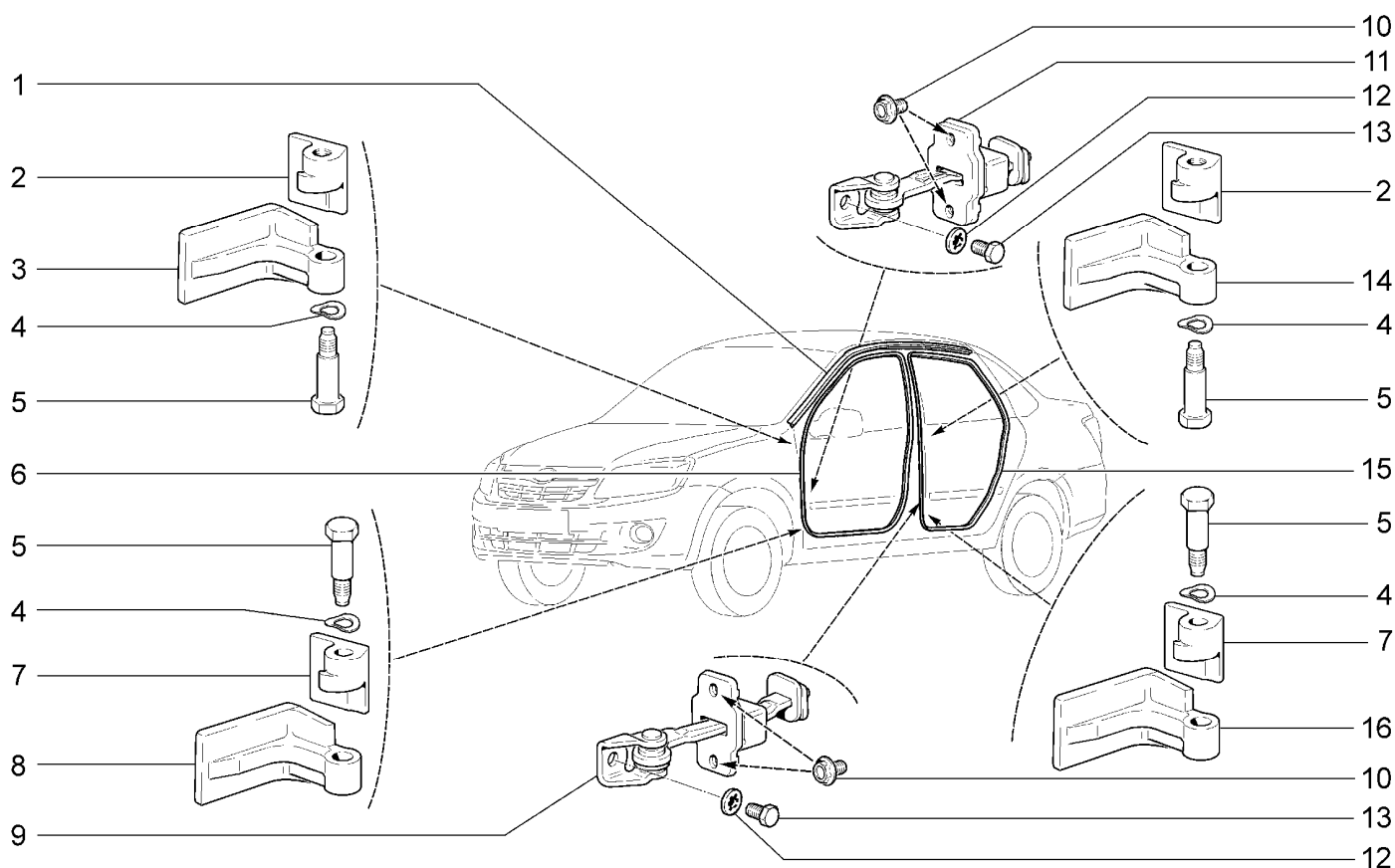

21900-41		21906-40						
№ поз.	№ извещ. об изм	Дата выпуска изв	Вкл. в з/ч	Номер детали	Вариант	Применяемость	Кол.	Наименование
8			+	11180-6106016-10	~		1	Звено неподвижное петли передней двери нижнее правое
8			+	11180-6106016-11	~		1	Звено неподвижное петли передней двери нижнее правое
8			+	11180-6106017-10	~		1	Звено неподвижное петли передней двери нижнее левое
8			+	11180-6106017-11	~		1	Звено неподвижное петли передней двери нижнее левое
9			+	11180-6206082-00			2	Ограничитель задней двери
10			+	00001-0038360-21			8	Болт М6х12 с зубчатым буртиком
11			+	11180-6106082-10			2	Ограничитель передней двери
12			+	00001-0026055-71			4	Шайба 8 зубчатая
13			+	00001-0060432-21			4	Болт М8х16
14			+	11180-6206042-10	~		1	Звено неподвижное петли задней двери верхнее правое
14			+	11180-6206042-11	~		1	Звено неподвижное петли задней двери верхнее правое
14			+	11180-6206043-10	~		1	Звено неподвижное петли задней двери верхнее левое
14			+	11180-6206043-11	~		1	Звено неподвижное петли задней двери верхнее левое
15			+	21900-6207014-00			2	Уплотнитель проема задней двери в сборе

НАВЕСКА БОКОВЫХ ДВЕРЕЙ И УПЛОТНИТЕЛИ

M305

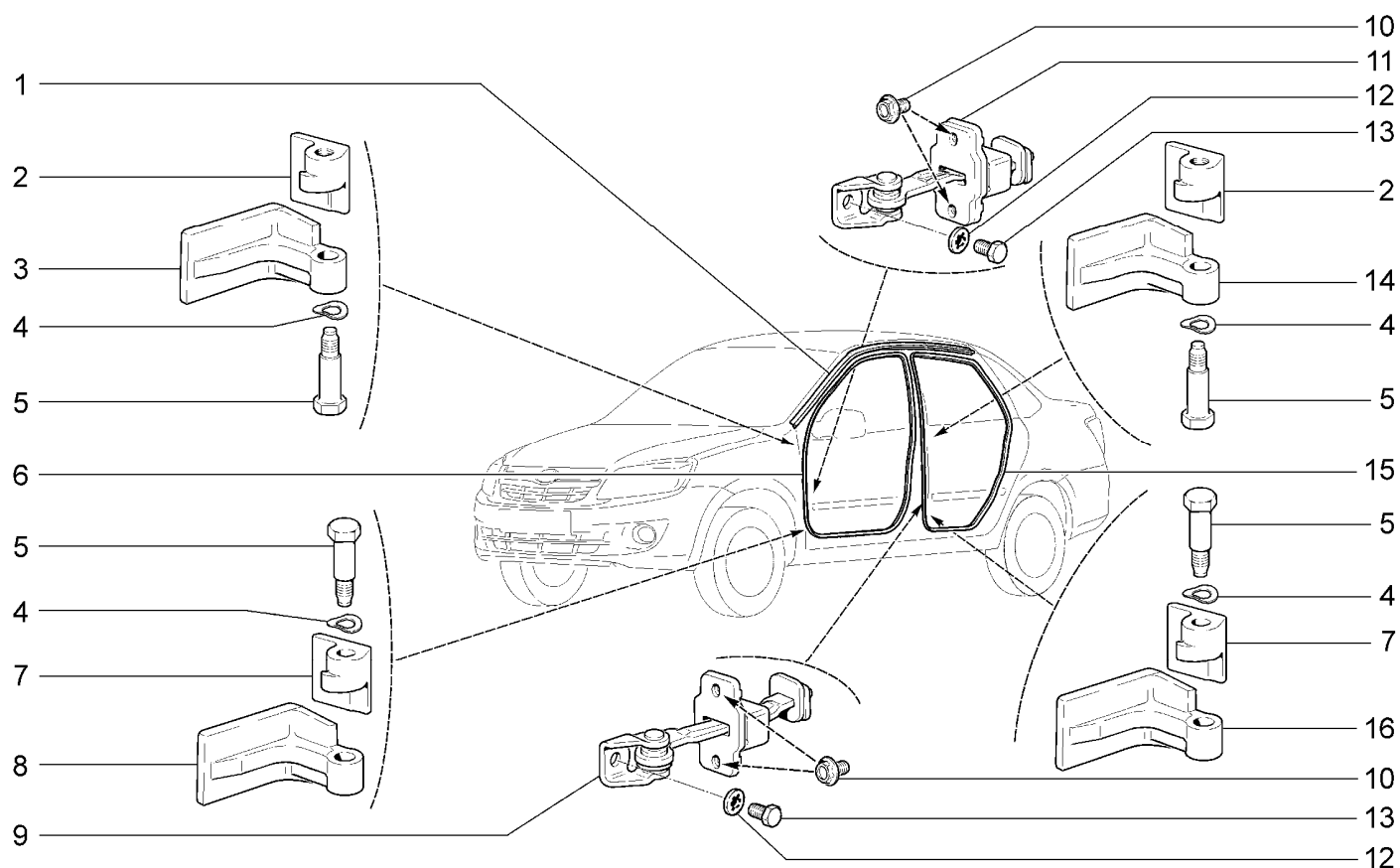

21900-41

21906-40

№ поз.	№ извещ. об изм	Дата выпуска изв	Вкл. в з/ч	Номер детали	Вариант	Применяемость	Кол.	Наименование
16			+	11180-6206016-10	~		1	Звено неподвижное петли задней двери нижнее правое
16			+	11180-6206016-11	~		1	Звено неподвижное петли задней двери нижнее правое
16			+	11180-6206017-10	~		1	Звено неподвижное петли задней двери нижнее левое
16			+	11180-6206017-11	~		1	Звено неподвижное петли задней двери нижнее левое

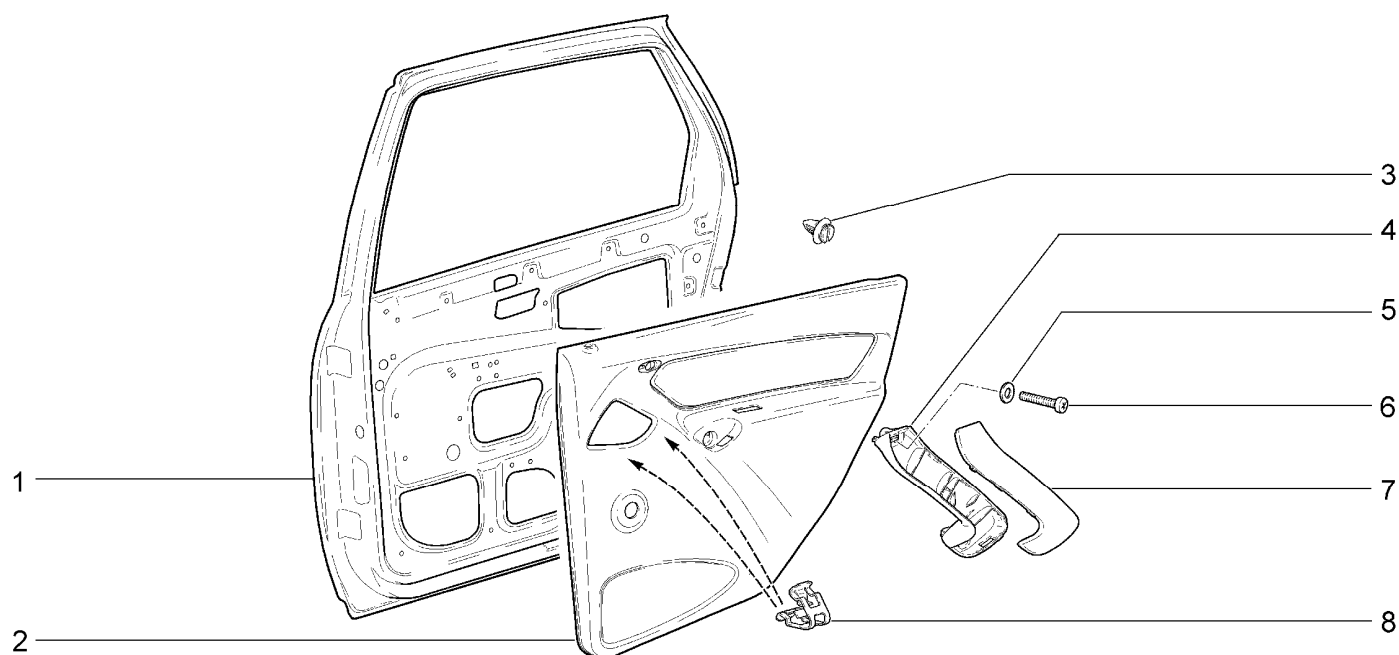
ДВЕРИ ЗАДНИЕ**М310**

21900-41		21906-40							
№ поз.	№ извещ. об изм	Дата выпуска изв	Вкл. в з/ч	Номер детали	Вариант	Применяемость	Кол.	Наименование	
1			+	11180-6200014-00			1	Дверь задняя правая	
1			+	11180-6200015-00			1	Дверь задняя левая	
2			+	21900-6202014-00			1	Обивка задней двери правая в сборе	
2			+	21900-6202015-00			1	Обивка задней двери левая в сборе	
3			+	21700-6102053-00			20	Кнопка	
4			+	21900-6202186-00			1	Ручка обивки задней двери правая	
4			+	21900-6202187-00			1	Ручка обивки задней двери левая	
5			+	00001-0005194-01			4	Шайба 6	
6			+	00001-0032768-01			4	Винт М6х30	
7			+	21900-6202188-00			1	Накладка ручки обивки задней двери правая	
7			+	21900-6202189-00			1	Накладка ручки обивки задней двери левая	
8			+	21900-5325308-00			4	Пружина	

ЗАМКИ ПЕРЕДНИХ ДВЕРЕЙ

M320

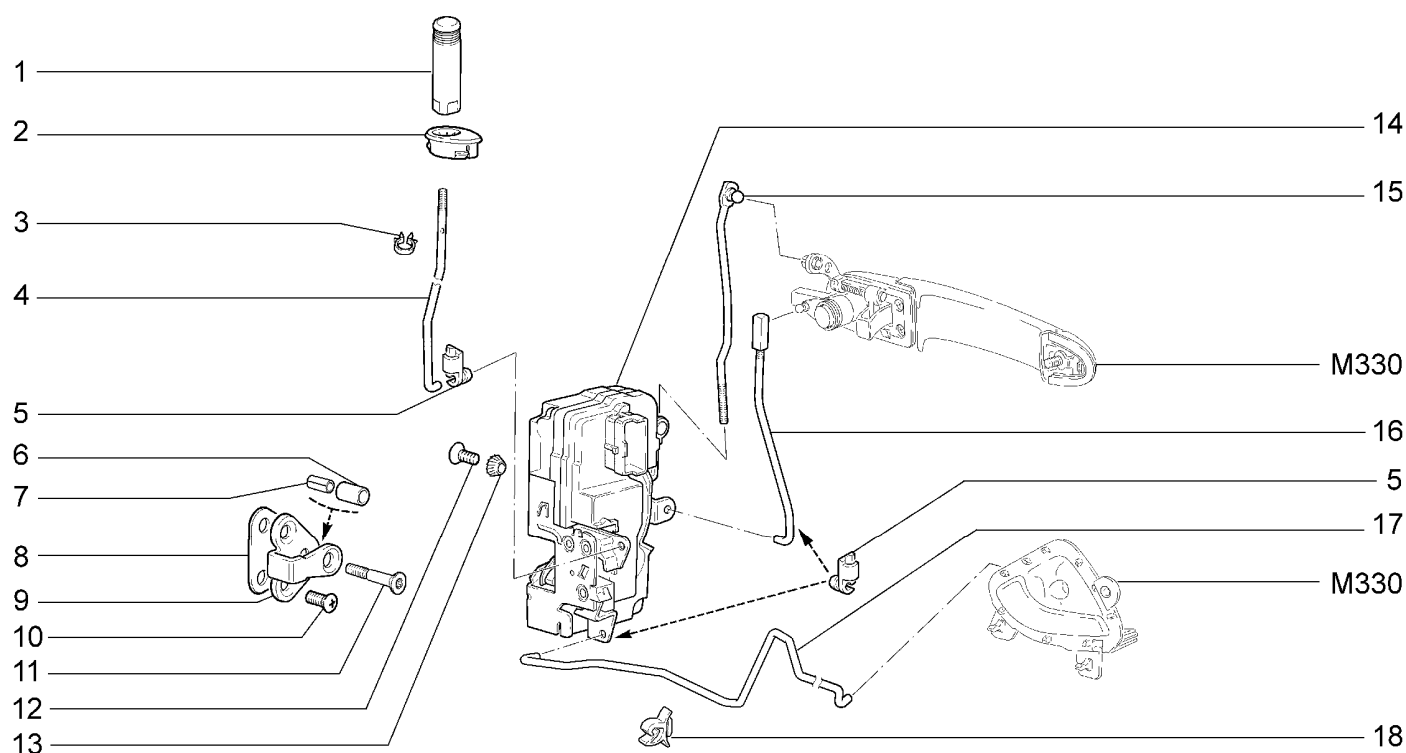

21900-41(01) 21906-40(02)

№ поз.	№ извещ. об изм	Дата выпуска изв	Вкл. в з/ч	Номер детали	Вариант	Применяемость	Кол.	Наименование
1			+	21900-6105125-00			2	Кнопка выключения замка двери
2			+	21100-6105128-00			2	Направляющая кнопки
3			+	00001-0045699-80			2	Скоба 16x3
4			+	21900-6105118-00			2	Тяга кнопки выключателя замка
5			+	11180-6105059-00			6	Скоба крепления тяги замка двери
6			+	11180-6105276-00			2	Втулка пальца фиксатора замка двери
7			+	11180-6105274-00	~		2	Втулка распорная
7			+	11180-6105274-01	~		2	Втулка распорная
8			+	11180-6105222-00			2	Прокладка фиксатора замка
9			+	11180-6105208-00			2	Корпус фиксатора замка
10			+	21080-6105268-00			4	Винт
11			+	11180-6105228-00			2	Палец фиксатора замка
12			+	00001-0033127-01			6	Винт М6х10
13			+	00001-0026068-71			6	Шайба 6
14			+	21900-6105012-10		(01)	1	Замок передней двери правый
14			+	21900-6105012-00		(02)	1	Замок передней двери правый
14			+	21900-6105013-10		(01)	1	Замок передней двери левый
14			+	21900-6105013-00		(02)	1	Замок передней двери левый

ЗАМКИ ПЕРЕДНИХ ДВЕРЕЙ

M320

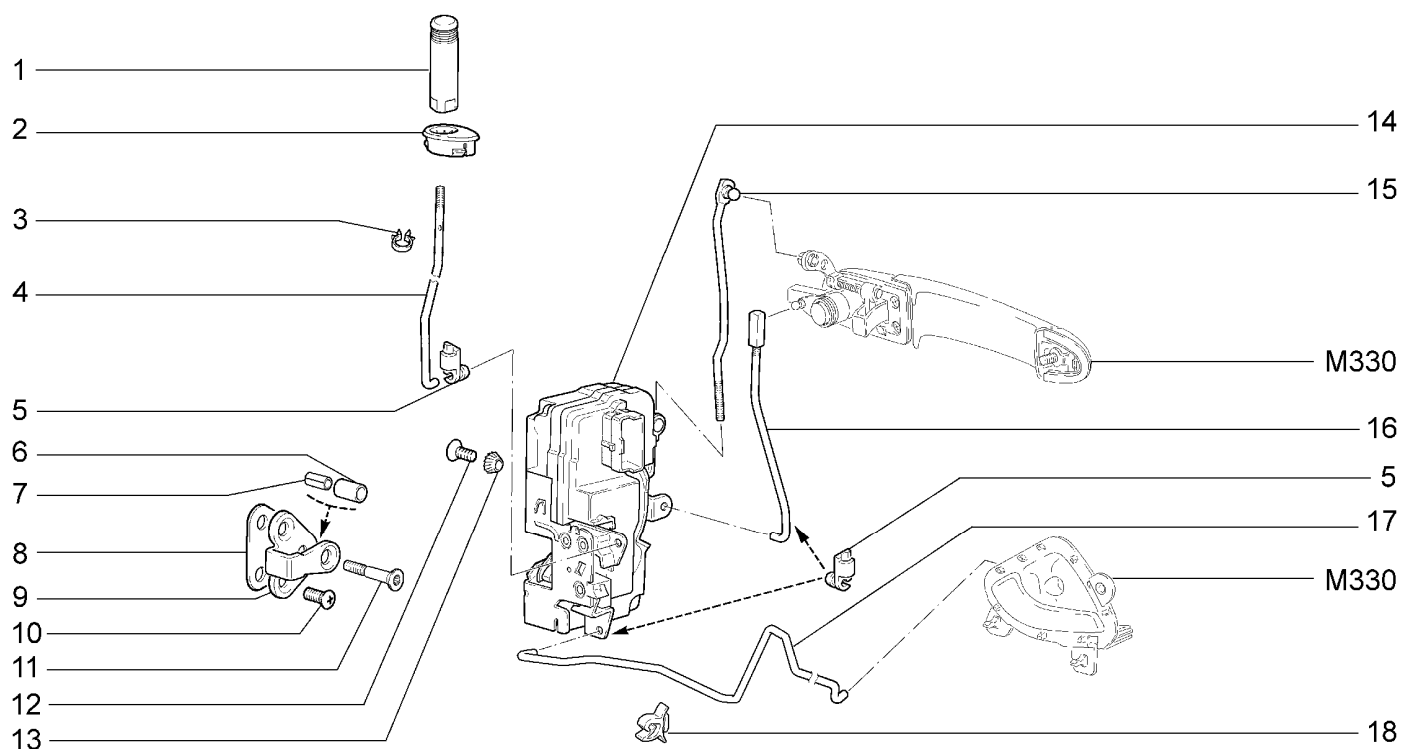

21900-41(01) 21906-40(02)

№ поз.	№ извещ. об изм	Дата выпуска изв	Вкл. в з/ч	Номер детали	Вариант	Применяемость	Кол.	Наименование
15			+	21900-6105248-00			1	Тяга наружной ручки передней двери правая
15			+	21900-6105249-00			1	Тяга наружной ручки передней двери левая
16			+	11180-6105136-30			1	Тяга выключателя замка передней двери правая
16			+	11180-6105137-30			1	Тяга выключателя замка передней двери левая
17			+	11180-6105096-00			1	Тяга внутреннего привода замка передней двери правая
17			+	11180-6105097-00			1	Тяга внутреннего привода замка передней двери левая
18			+	21230-6205162-00			2	Держатель тяг

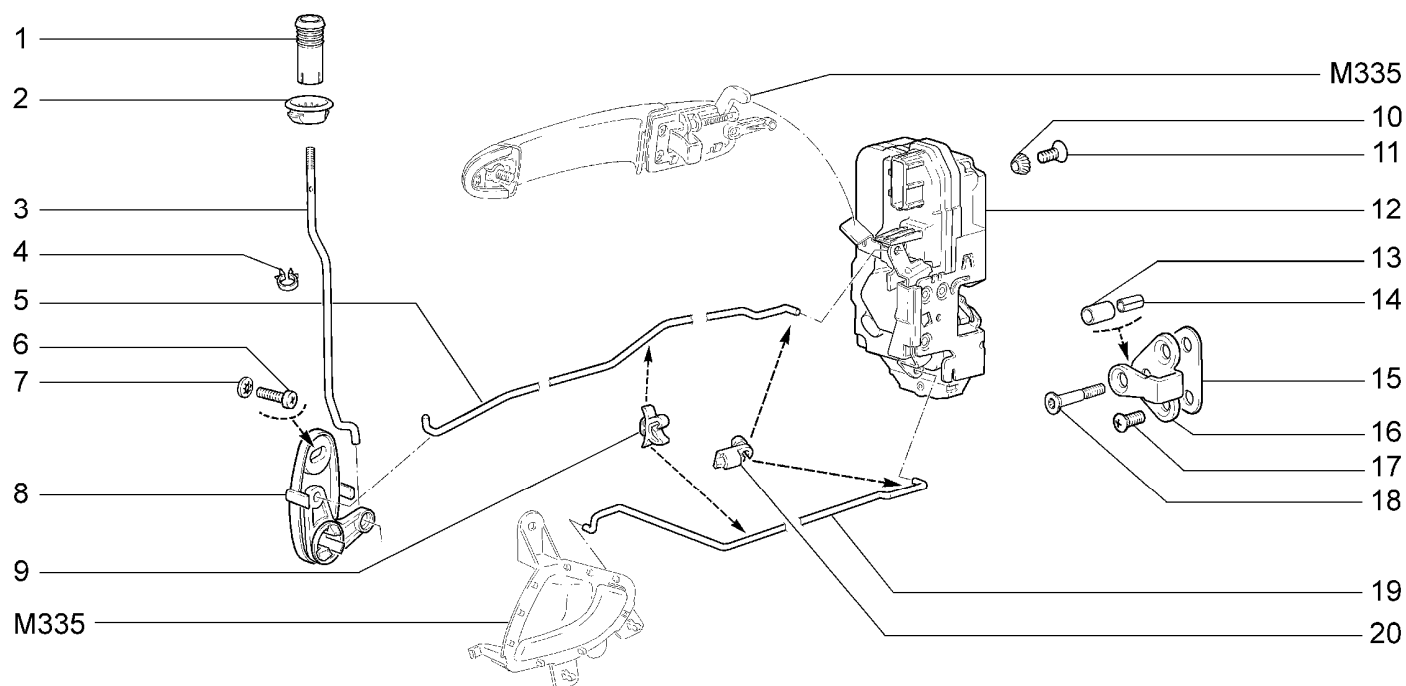
ЗАМКИ ЗАДНИХ ДВЕРЕЙ**M325****21900-41(01) 21906-40(02)**

№ поз.	№ извещ. об изм	Дата выпуска изв	Вкл. в з/ч	Номер детали	Вариант	Применяемость	Кол.	Наименование
1			+	21900-6105125-00			2	Кнопка выключения замка двери
2			+	21100-6205128-00			2	Направляющая кнопки
3			+	21900-6205120-00			2	Тяга кнопки
4			+	00001-0045699-80			2	Скоба 16x3
5			+	21900-6205112-00			1	Тяга привода блокировки правая
5			+	21900-6205113-00			1	Тяга привода блокировки левая
6			+	00001-0032759-01			2	Винт М6х10
7			+	00001-0026053-71			2	Шайба 6 стопорная
8			+	21900-6205082-00			1	Привод выключения замка правый
8			+	21900-6205083-00			1	Привод выключения замка левый
9			+	21230-6205162-00			4	Держатель тяги замка двери
10			+	00001-0026068-71			6	Шайба 6 стопорная
11			+	00001-0033127-01			6	Винт М6х10
12			+	21900-6205012-10		(01)	1	Замок задней двери правый
12			+	21900-6205012-00		(02)	1	Замок задней двери правый
12			+	21900-6205013-10		(01)	1	Замок задней двери левый
12			+	21900-6205013-00		(02)	1	Замок задней двери левый

ЗАМКИ ЗАДНИХ ДВЕРЕЙ

M325

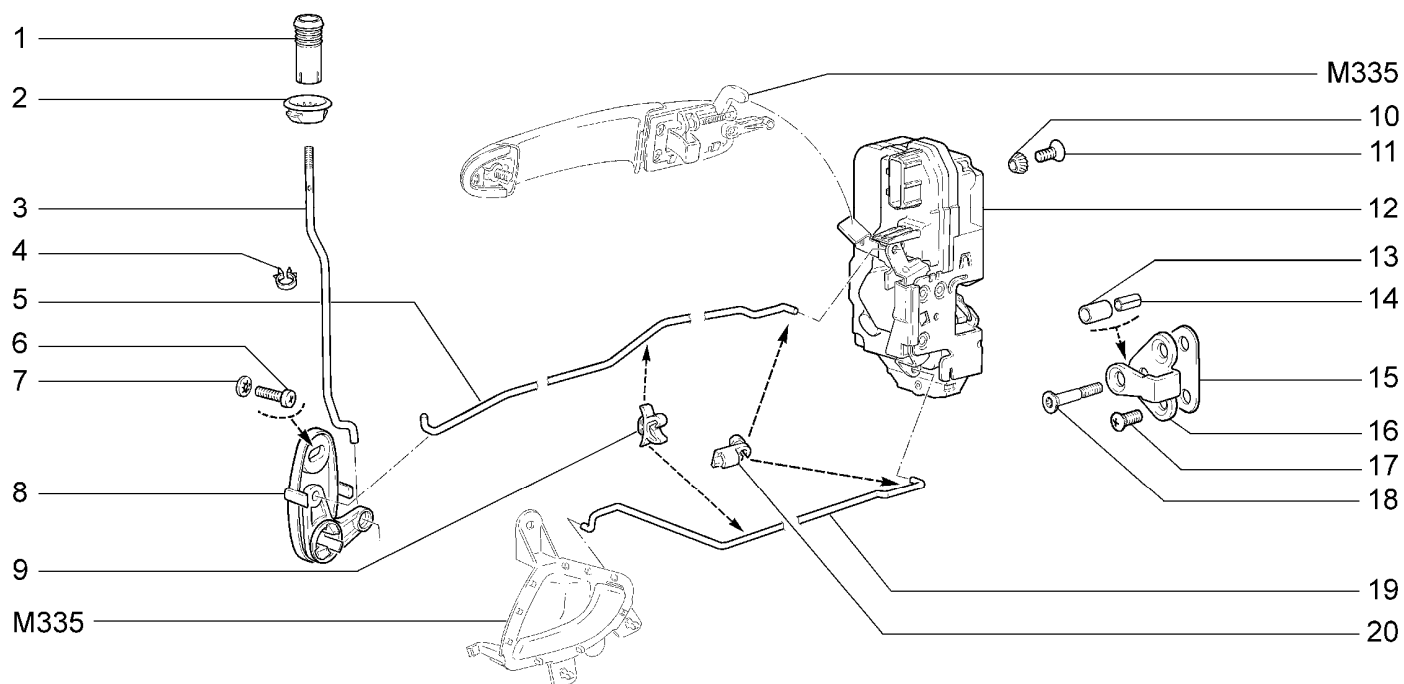

21900-41(01)		21906-40(02)							
№ поз.	№ извещ. об изм	Дата выпуска изв	Вкл. в з/ч	Номер детали	Вариант	Применяемость	Кол.	Наименование	
13			+	11180-6105276-00			2	Втулка	
14			+	11180-6105274-00			2	Втулка	
15			+	11180-6105222-00			2	Прокладка фиксатора замка	
16			+	11180-6105208-00			2	Корпус фиксатора замка	
17			+	21080-6105268-00			4	Винт	
18			+	11180-6105228-00			2	Палец фиксатора замка	
19			+	21900-6205096-00			1	Тяга внутреннего привода замка задней двери правая	
19			+	21900-6205097-00			1	Тяга внутреннего привода замка задней двери левая	
20			+	11180-6105059-00			4	Скоба крепления тяги замка	

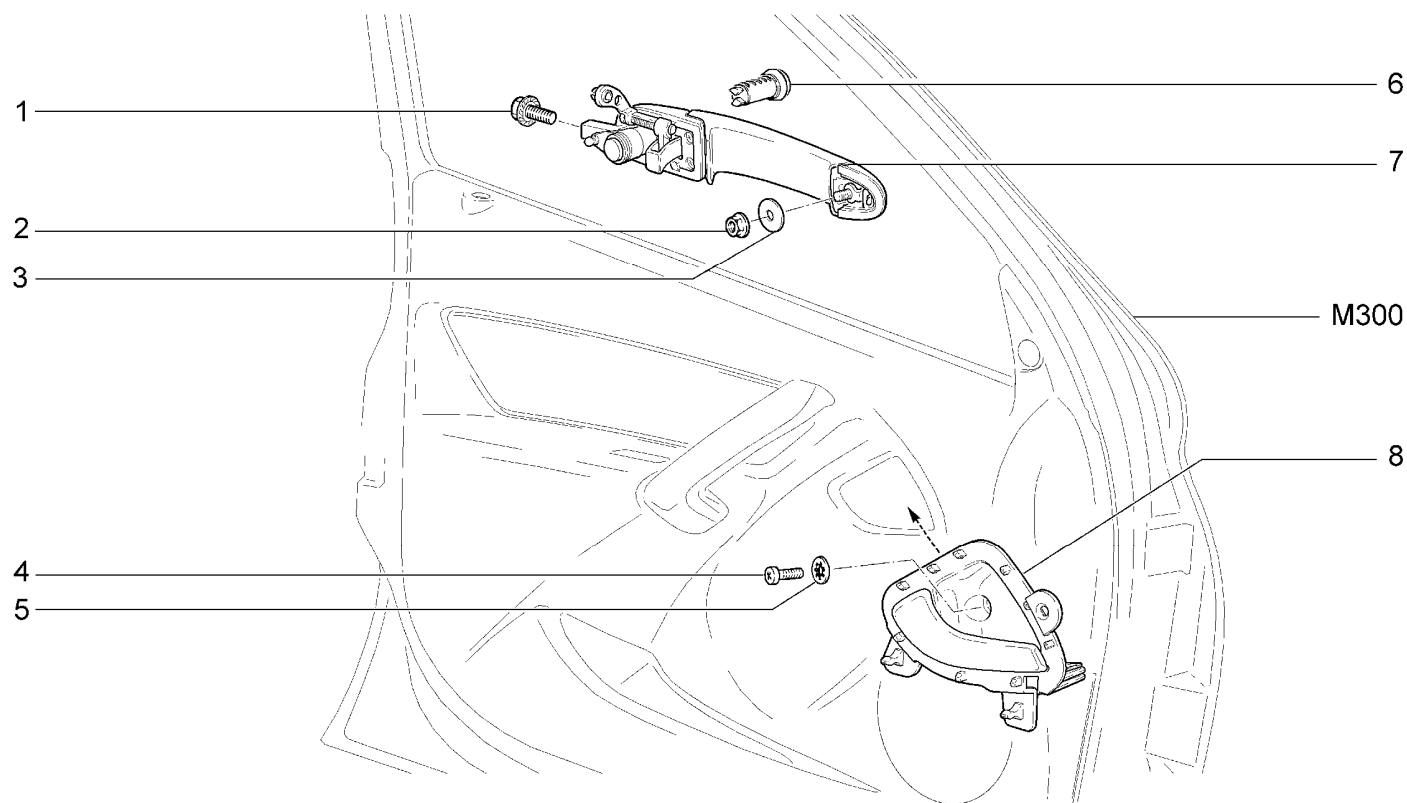
РУЧКИ ПЕРЕДНИХ ДВЕРЕЙ**M330**

21900-41		21906-40						
№ поз.	№ извещ. об изм	Дата выпуска изв	Вкл. в з/ч	Номер детали	Вариант	Применяемость	Кол.	Наименование
1			+	00001-0038331-21			2	Болт М5х10 с зубчатым буртиком
2			+	00001-0038318-01			2	Гайка М5 с зубчатым буртиком
3				00001-0026241-01			2	Шайба 5
4			+	00001-0032759-01			4	Винт М6х10
5			+	00001-0026053-71			4	Шайба 6 стопорная
6			+	21230-6105420-00	*		2	Цилиндр выключателя замка двери
7			+	11180-6105150-00			1	Ручка наружная передней двери правая
7			+	11180-6105151-00			1	Ручка наружная передней двери левая
8			+	21900-6105180-00			1	Ручка внутренняя передней двери правая в сборе
8			+	21900-6105181-00			1	Ручка внутренняя передней двери левая в сборе

* - входит в 11180-6105006-20 (К110)

РУЧКИ ЗАДНИХ ДВЕРЕЙ

M335

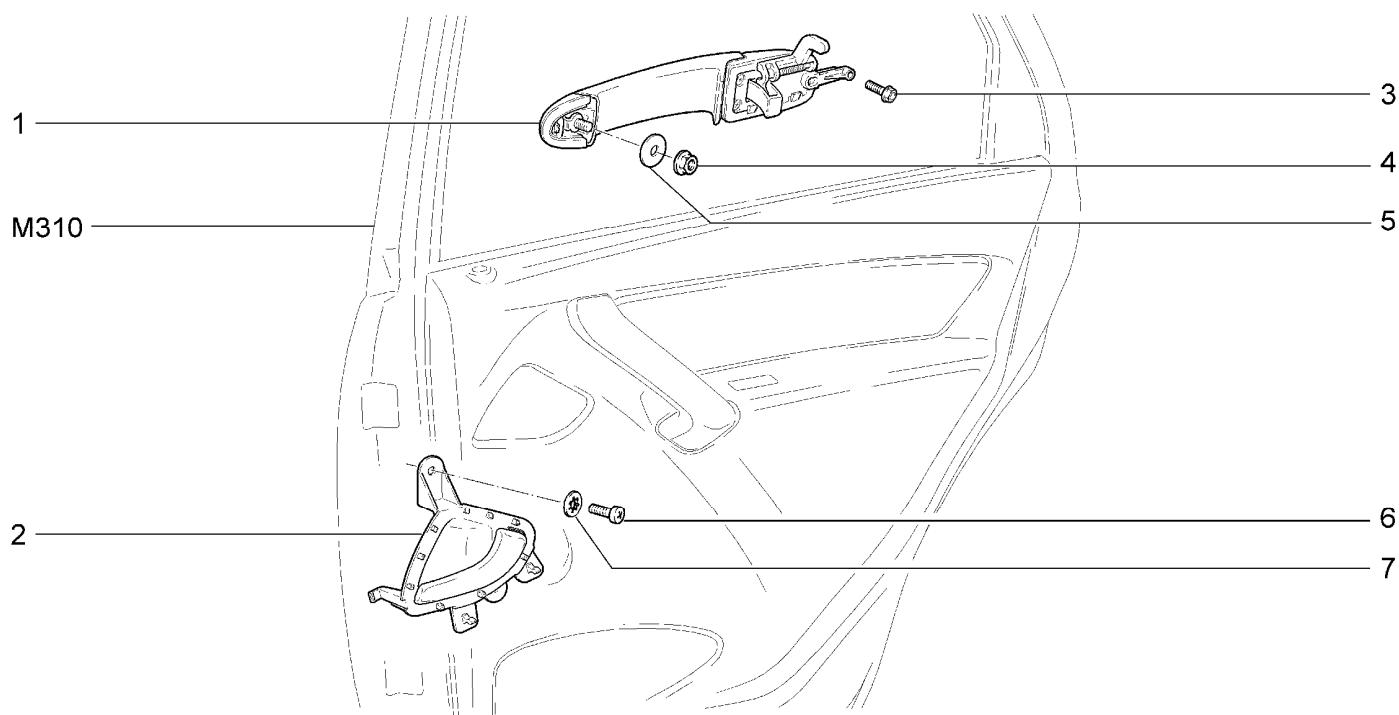

21900-41		21906-40							
№ поз.	№ извещ. об изм	Дата выпуска изв	Вкл. в з/ч	Номер детали	Вариант	Применяемость	Кол.	Наименование	
1			+	11180-6205150-00			1	Ручка наружная задней двери правая	
1			+	11180-6205151-00			1	Ручка наружная задней двери левая	
2			+	21900-6205180-00			1	Ручка внутренняя двери правая в сборе	
2			+	21900-6205181-00			1	Ручка внутренняя двери левая в сборе	
3			+	00001-0038331-21			2	Болт М5х10 с зубчатым буртиком	
4			+	00001-0038318-01			2	Гайка М5 с зубчатым буртиком	
5			+	00001-0026241-01			2	Шайба 5	
6			+	00001-0032759-01			4	Винт М6х10	
7			+	00001-0026053-71			4	Шайба 6 стопорная	

ОКНА ПЕРЕДНИХ ДВЕРЕЙ

М340

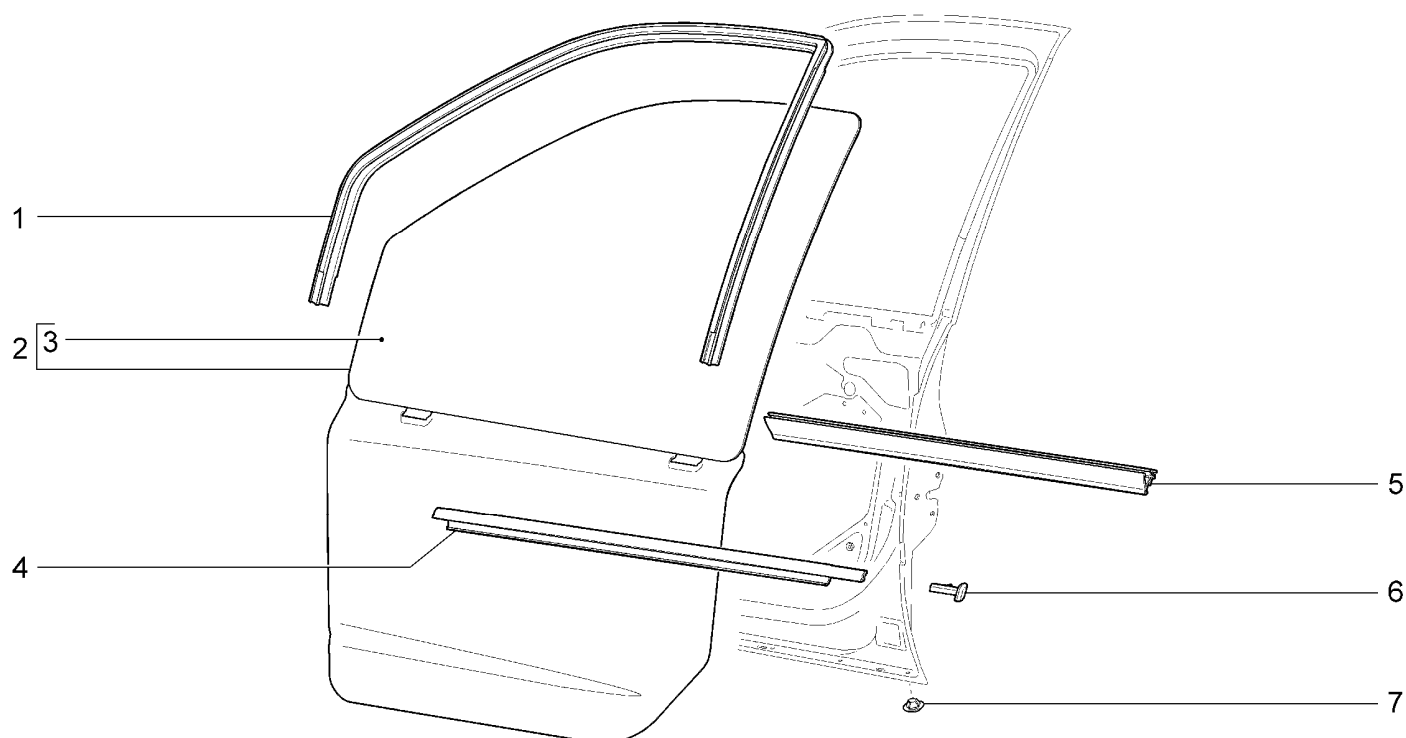

21900-41		21906-40						
№ поз.	№ извещ. об изм	Дата выпуска изв	Вкл. в з/ч	Номер детали	Вари ант	Применяемость	Кол.	Наименование
1			+	11180-6103298-01			1	Уплотнитель опускного стекла правой двери верхний
1			+	11180-6103299-01			1	Уплотнитель опускного стекла левой двери верхний
2			+	11180-6103200-11			1	Стекло опускное передней правой двери с защитной пластиной
2			+	11180-6103201-11			1	Стекло опускное передней левой двери с защитной пластиной
3			+	11180-6103214-01			1	Стекло опускное передней правой двери
3			+	11180-6103215-01			1	Стекло опускное передней левой двери
4			+	11180-6103290-01			1	Уплотнитель опускного стекла передней правой двери
4			+	11180-6103291-01			1	Уплотнитель опускного стекла передней левой двери
5			+	11180-6103320-01			2	Уплотнитель опускного стекла внутренний
6			+	11180-6103304-00			1	Облицовка уплотнителя задняя правая
6			+	11180-6103305-00			1	Облицовка уплотнителя задняя левая
7			+	21900-6107054-00			14	Заглушка

ОКНА ЗАДНИХ ДВЕРЕЙ

M350

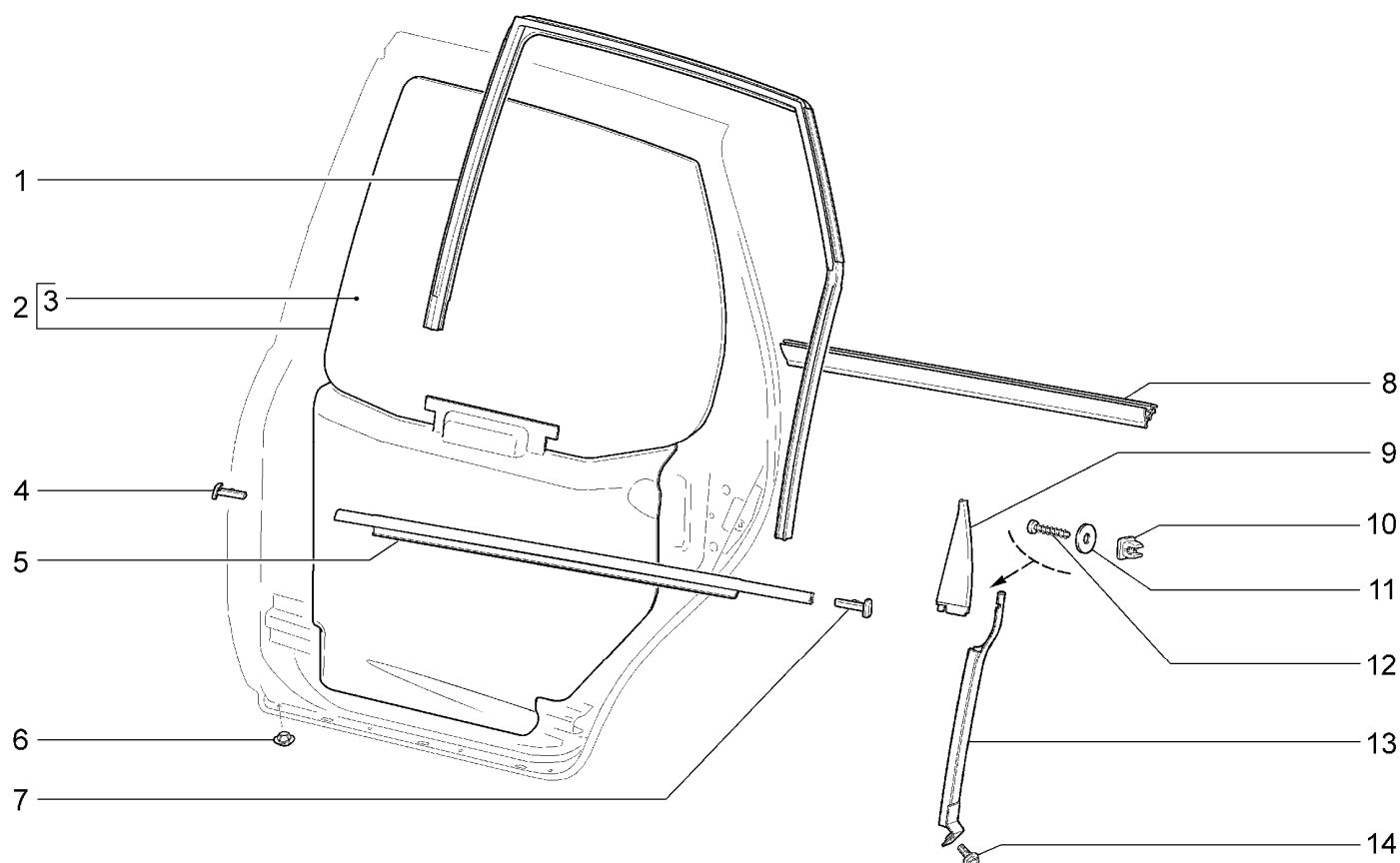

21900-41		21906-40							
№ поз.	№ извещ. об изм	Дата выпуска изв	Вкл. в з/ч	Номер детали	Вариант	Применяемость	Кол.	Наименование	
1			+	11180-6203292-01			1	Уплотнитель стекла задней правой двери	
1			+	11180-6203293-01			1	Уплотнитель стекла задней левой двери	
2			+	11180-6203200-11			1	Стекло опускаемое задней правой двери с защитной пластиной	
2			+	11180-6203201-11			1	Стекло опускаемое задней левой двери с защитной пластиной	
3			+	11180-6203214-01			1	Стекло опускаемое задней правой двери	
3			+	11180-6203215-01			1	Стекло опускаемое задней левой двери	
4			+	11180-6203300-00			1	Облицовка уплотнителя задней правой двери передняя	
4			+	11180-6203301-00			1	Облицовка уплотнителя задней левой двери передняя	
5			+	11180-6203290-01			1	Уплотнитель горизонтальный правый	
5			+	11180-6203291-01			1	Уплотнитель горизонтальный левый	
6				21900-6107054-00			22	Заглушка	
7			+	11180-6203304-00			1	Облицовка уплотнителя задней правой двери задняя	
7			+	11180-6203305-00			1	Облицовка уплотнителя задней левой двери задняя	

ОКНА ЗАДНИХ ДВЕРЕЙ

М350

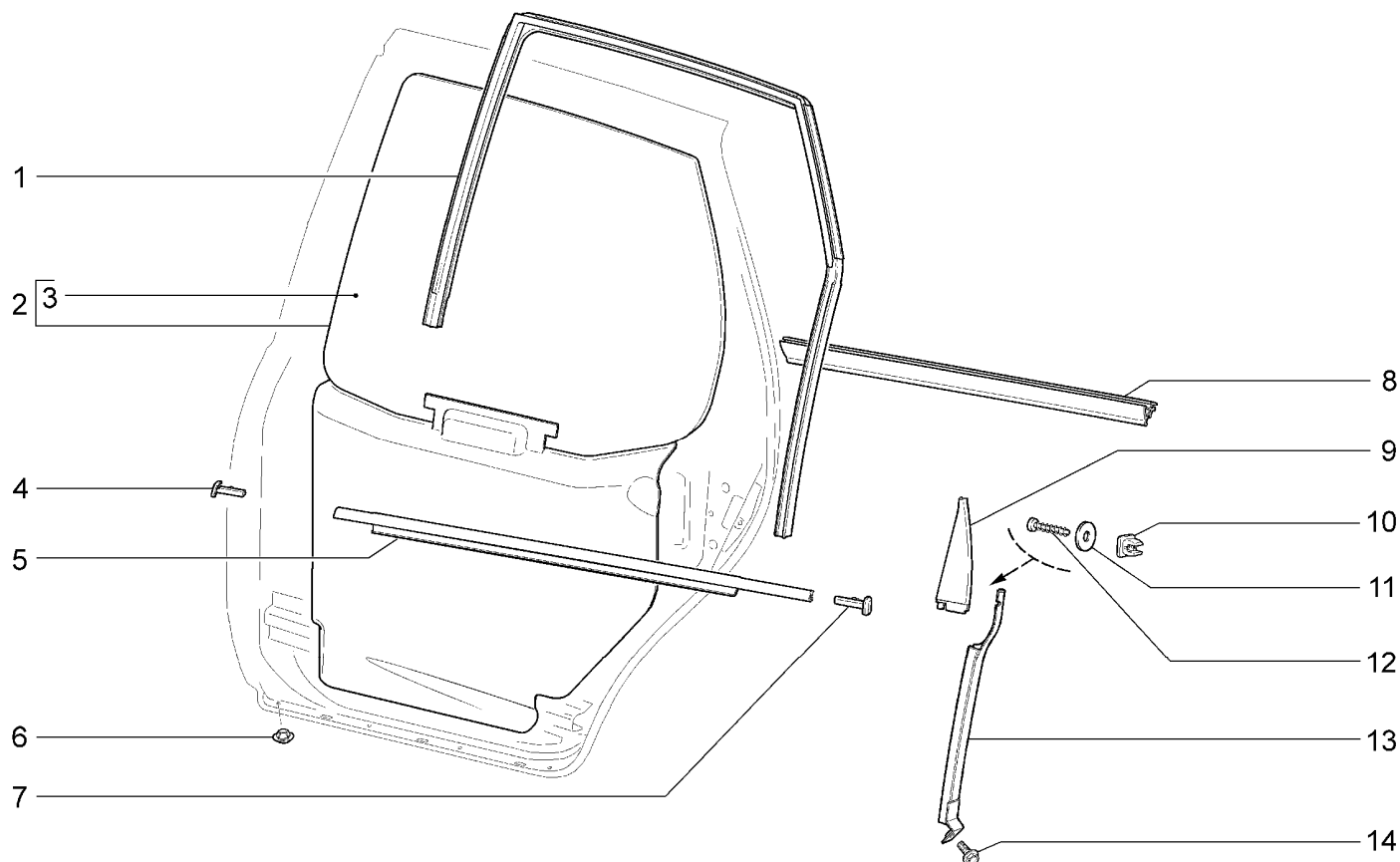

21900-41

21906-40

№ поз.	№ извещ. об изм	Дата выпуска изв	Вкл. в з/ч	Номер детали	Вариант	Применяемость	Кол.	Наименование
8			+	11180-6203320-01			2	Уплотнитель опускного стекла задней двери внутренний
9			+	11180-6203450-00			1	Накладка задней правой двери задняя
9			+	11180-6203451-00			1	Накладка задней левой двери задняя
10			+	21010-2808020-00			2	Втулка
11			+	00001-0026437-01			2	Шайба 6
12			+	00001-0076705-01			2	Винт 4,3x25,4 самонарезающий
13			+	11180-6203240-00			1	Направляющая опускного стекла задней правой двери
13			+	11180-6203241-00			1	Направляющая опускного стекла задней левой двери
14			+	00001-0038331-21			2	Болт М5х10 с зубчатым буртиком

СТЕКЛОПОДЪЕМНИКИ ПЕРЕДНИХ ДВЕРЕЙ

М360

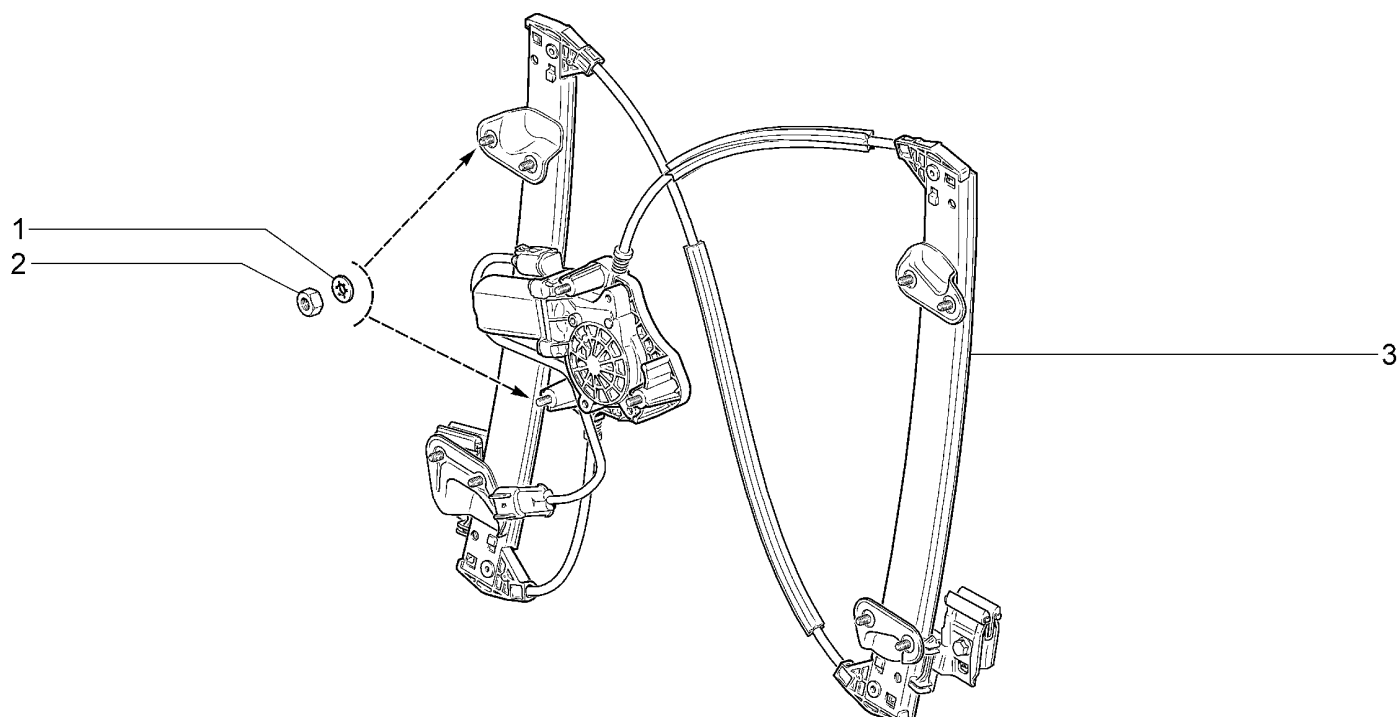

21900-41

№ поз.	№ извещ. об изм	Дата выпуска изв	Вкл. в з/ч	Номер детали	Вариант	Применяемость	Кол.	Наименование
1			+	00001-0058962-11			22	Гайка М6
2			+	00001-0026053-71			22	Шайба 6 стопорная
3			+	11180-6104008-24			1	Электростеклоподъемник передней двери правый
3			+	11180-6104009-24			1	Электростеклоподъемник передней двери левый

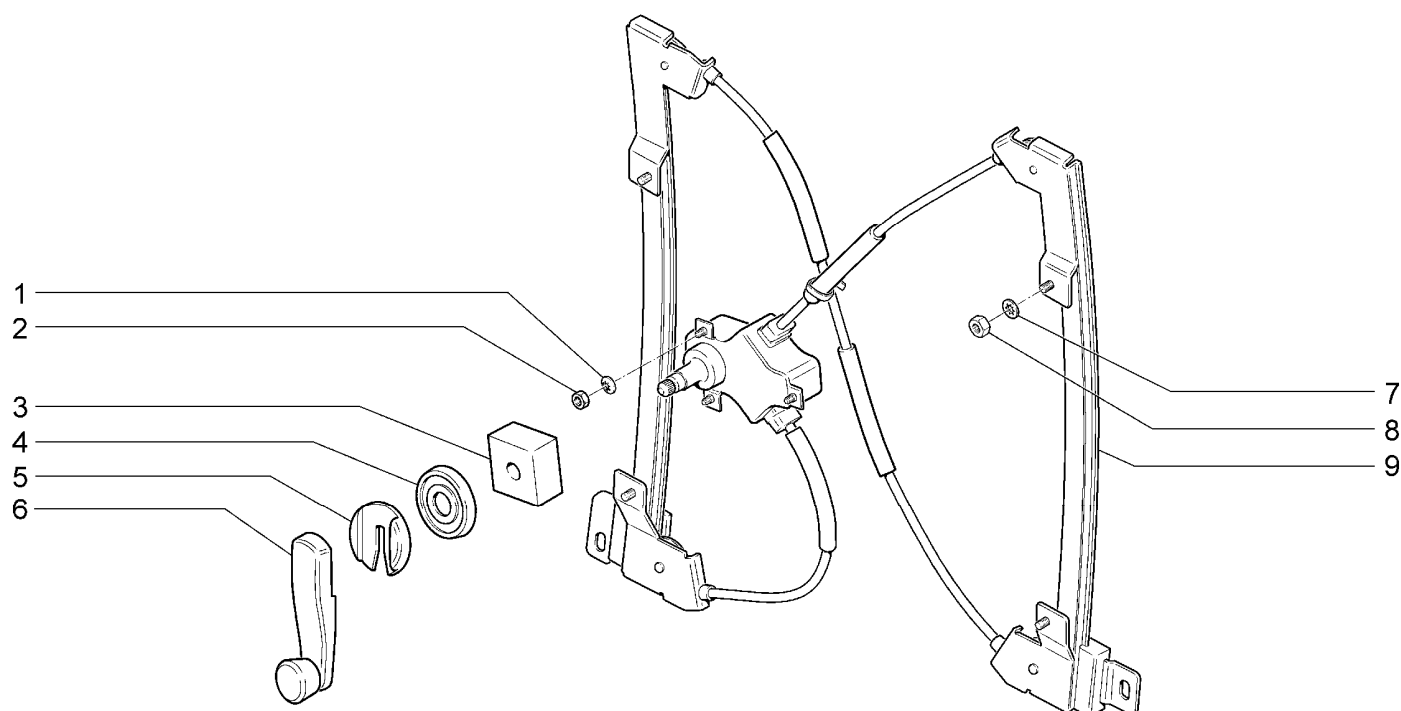
СТЕКЛОПОДЪЕМНИКИ ПЕРЕДНИХ ДВЕРЕЙ**М361****21906-40**

№ поз.	№ извещ. об изм	Дата выпуска изв	Вкл. в з/ч	Номер детали	Вариант	Применяемость	Кол.	Наименование
1			+	00001-0025991-71			6	Шайба 5 стопорная
2			+	00001-0058964-11			6	Гайка М5
3				21100-6104192-01			2	Втулка распорная
4			+	21050-6104072-00			2	Розетка ручки стеклоподъемника
5			+	21080-6104066-00			2	Облицовка ручки стеклоподъемника
6			+	21080-6104064-01			2	Ручка стеклоподъемника
7			+	00001-0026053-71			8	Шайба 6 стопорная
8			+	00001-0058962-11			8	Гайка М6
9			+	21900-6104010-00			1	Стеклоподъемник передней двери правый
9			+	21900-6104011-00			1	Стеклоподъемник передней двери левый

СТЕКЛОПОДЪЕМНИКИ ЗАДНИХ ДВЕРЕЙ

M370

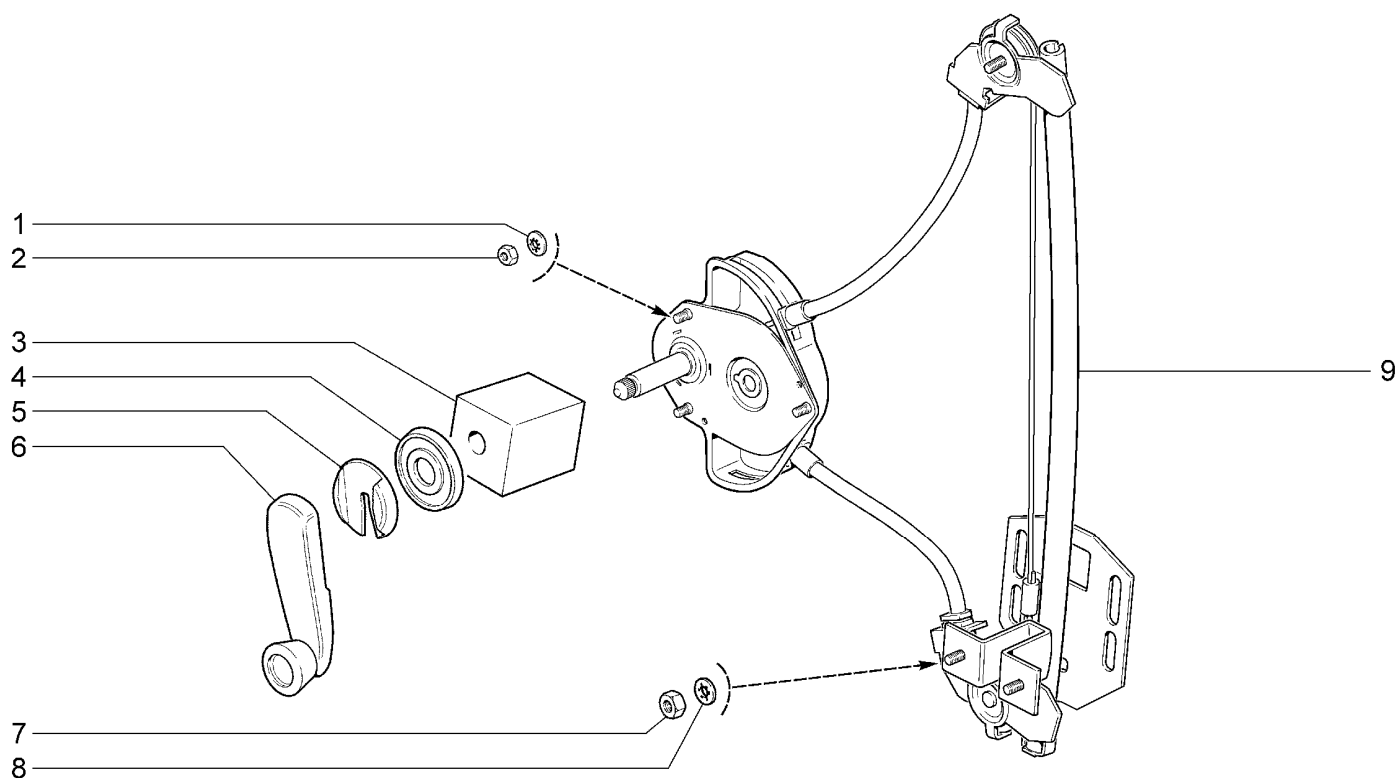

21900-41		21906-40						
№ поз.	№ извещ. об изм	Дата выпуска изв	Вкл. в з/ч	Номер детали	Вариант	Применяемость	Кол.	Наименование
1			+	00001-0025991-70			6	Шайба 5 стопорная
2			+	00001-0058964-11			6	Гайка М5
3				21100-6104192-01			2	Втулка распорная
4			+	21050-6104072-00			2	Розетка ручки стеклоподъемника
5			+	21080-6104066-00			2	Облицовка ручки двери
6			+	21080-6104064-01			2	Ручка стеклоподъемника
7			+	00001-0058962-11			6	Гайка М6
8			+	00001-0026053-71			6	Шайба 6 стопорная
9			+	11180-6204010-00			1	Стеклоподъемник задней двери правый
9			+	11180-6204011-00			1	Стеклоподъемник задней двери левый

ОКНА

M380

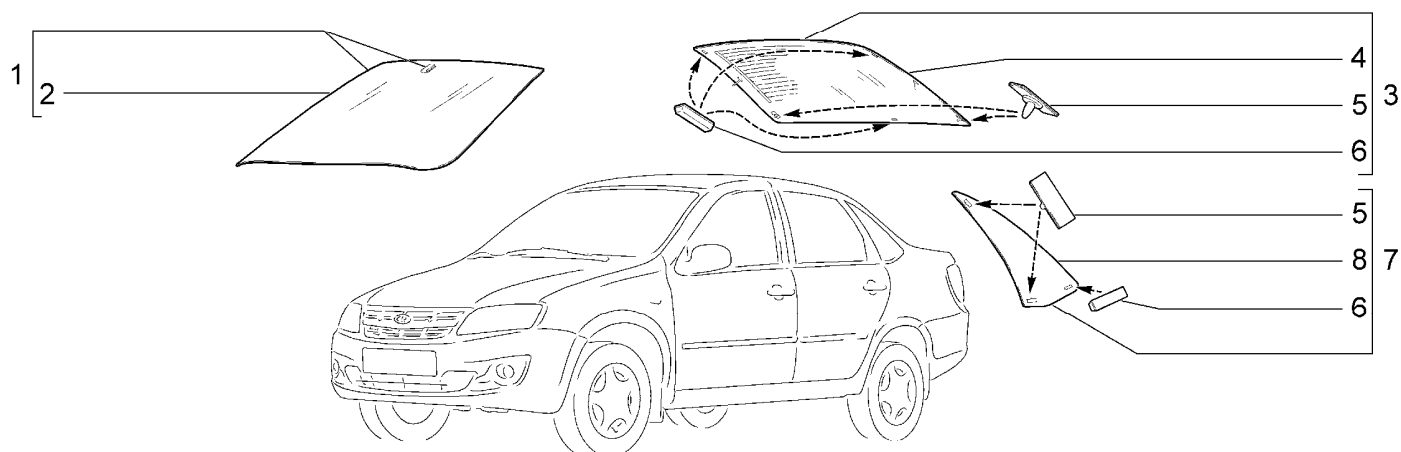

21900-41				21906-40				
№ поз.	№ извещ. об изм	Дата выпуска изв	Вкл. в з/ч	Номер детали	Вариант	Применяемость	Кол.	Наименование
1			+	21900-5206012-01			1	Стекло ветрового окна с пластиной в сборе
2			+	21900-5206016-01			1	Стекло ветрового окна
3			+	21900-5603010-01			1	Стекло окна задка с фиксаторами в сборе
4			+	21900-5603014-01			1	Стекло окна задка электрообогреваемое в сборе
5			+	21710-6303030-00			6	Фиксатор стекла
6			+	21710-6303040-00			5	Упор стекла
7			+	21900-5403042-01			1	Стекло окна боковины с фиксаторами правое в сборе
7			+	21900-5403043-01			1	Стекло окна боковины с фиксаторами левое в сборе
8			+	21900-5403052-01			1	Стекло окна боковины правое
8			+	21900-5403053-01			1	Стекло окна боковины левое

ЩИТКИ

M410

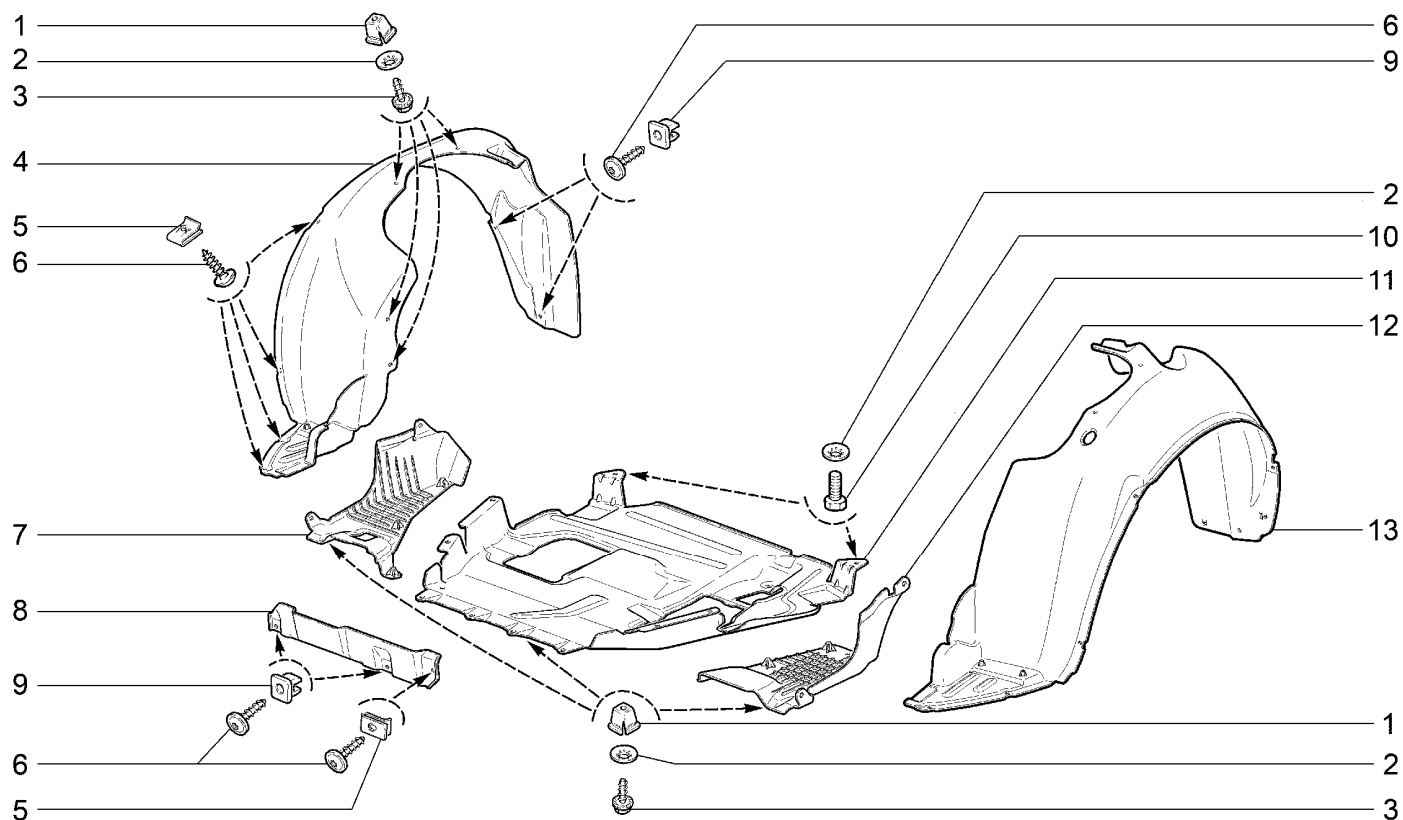

21900-41				21906-40					
№ поз.	№ извещ. об изм.	Дата выпуска изв.	Вкл. в з/ч	Номер детали	Вариант	Применяемость	Кол.	Наименование	
1			+	21110-8101482-00			16	Втулка	
2			+	00001-0025990-71			23	Шайба 6 стопорная	
3			+	00001-0051873-01			21	Винт 5,6x16	
4			+	21900-8403362-10			1	Щиток переднего крыла правый	
5			+	21010-8109137-00			9	Гайка пружинная	
6			+	11180-8212786-00			15	Винт	
7			+	21900-2802022-00			1	Брызговик двигателя правый	
8			+	21900-8401532-00			1	Щиток защитный замка капота	
9			+	21010-2808020-00			6	Втулка	
10			+	00001-0009022-21			2	Болт М6х16	
11			+	11180-2802034-10			1	Брызговик двигателя средний	
12			+	21900-2802023-00			1	Брызговик двигателя левый	
13			+	21900-8403363-10			1	Щиток переднего крыла левый	

ОРНАМЕНТЫ И НАКЛАДКИ ОБЛИЦОВОЧНЫЕ

M420

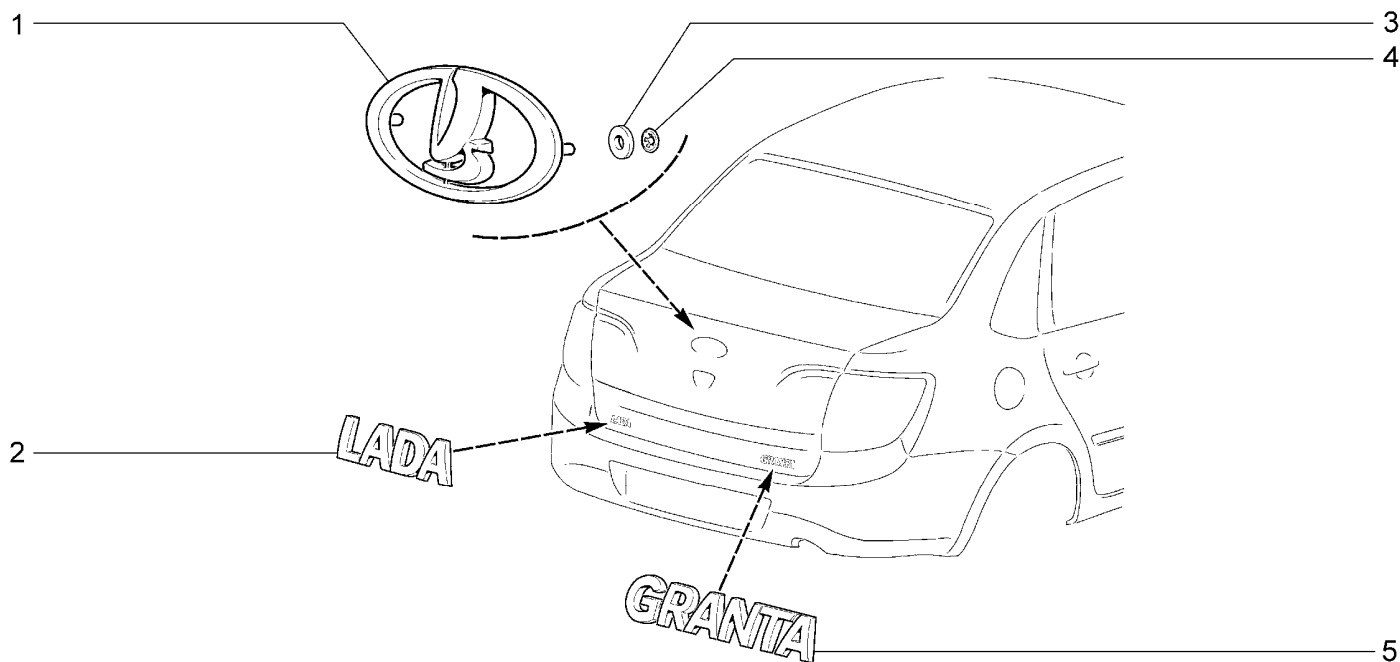

21900-41		21906-40						
№ поз.	№ извещ. об изм	Дата выпуска изв	Вкл. в з/ч	Номер детали	Вариант	Применяемость	Кол.	Наименование
1			+	21900-8212204-00			1	Орнамент задка
2			+	21900-8212211-00			1	Орнамент задка левый
3			+	21010-5605055-00			2	Шайба резиновая
4			+	00001-0041950-76			2	Шайба 4 пружинная
5			+	21900-8212170-00			1	Орнамент задка правый

ЩИТКИ ЗАДНЕГО КРЫЛА

M421

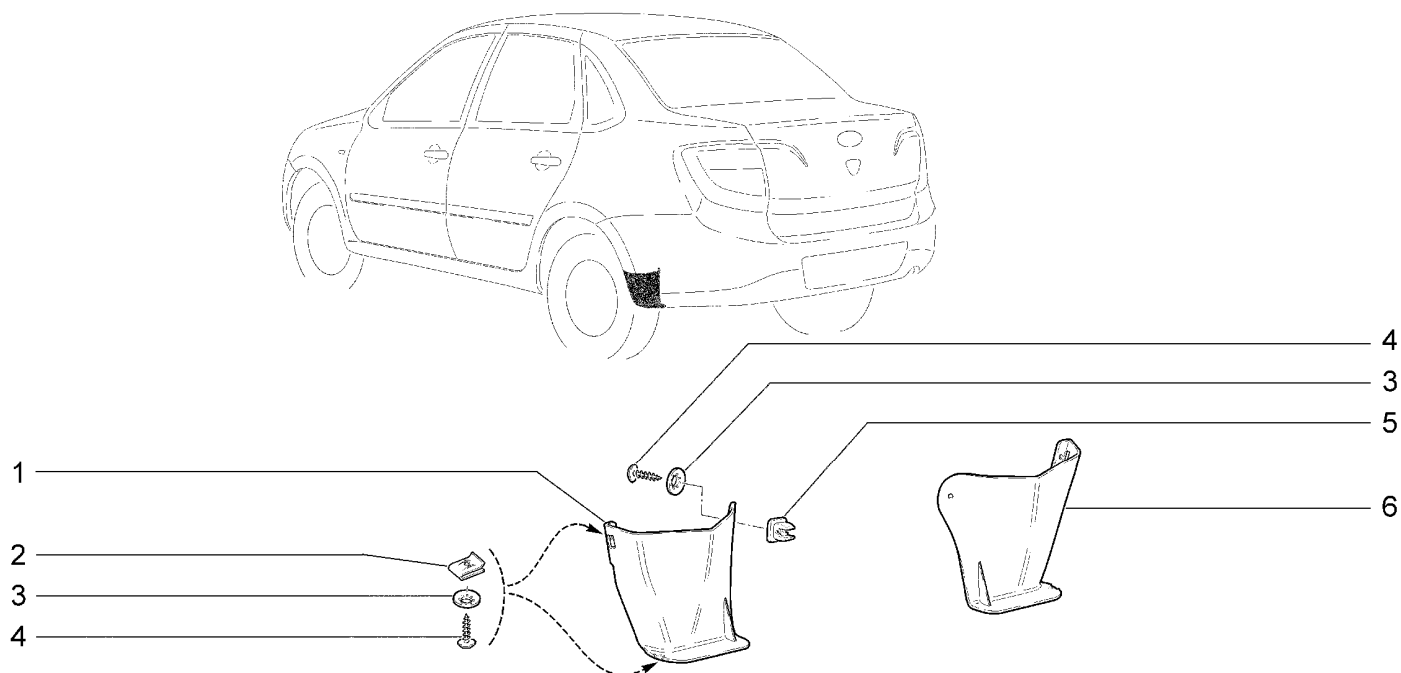

21906-40

№ поз.	№ извещ. об изм	Дата выпуска изв	Вкл. в з/ч	Номер детали	Вариант	Применяемость	Кол.	Наименование
1			+	21900-8404063-00			1	Щиток заднего крыла нижний левый
2			+	21010-8109143-00			4	Гайка пружинная
3			+	00001-0025990-77			6	Шайба 6 стопорная
4			+	11180-8212786-00			6	Винт
5			+	21010-2808020-00			2	Втулка
6			+	21900-8404062-00			1	Щиток заднего крыла нижний правый

ФАРТУКИ ЗАДНЕГО КРЫЛА

M422

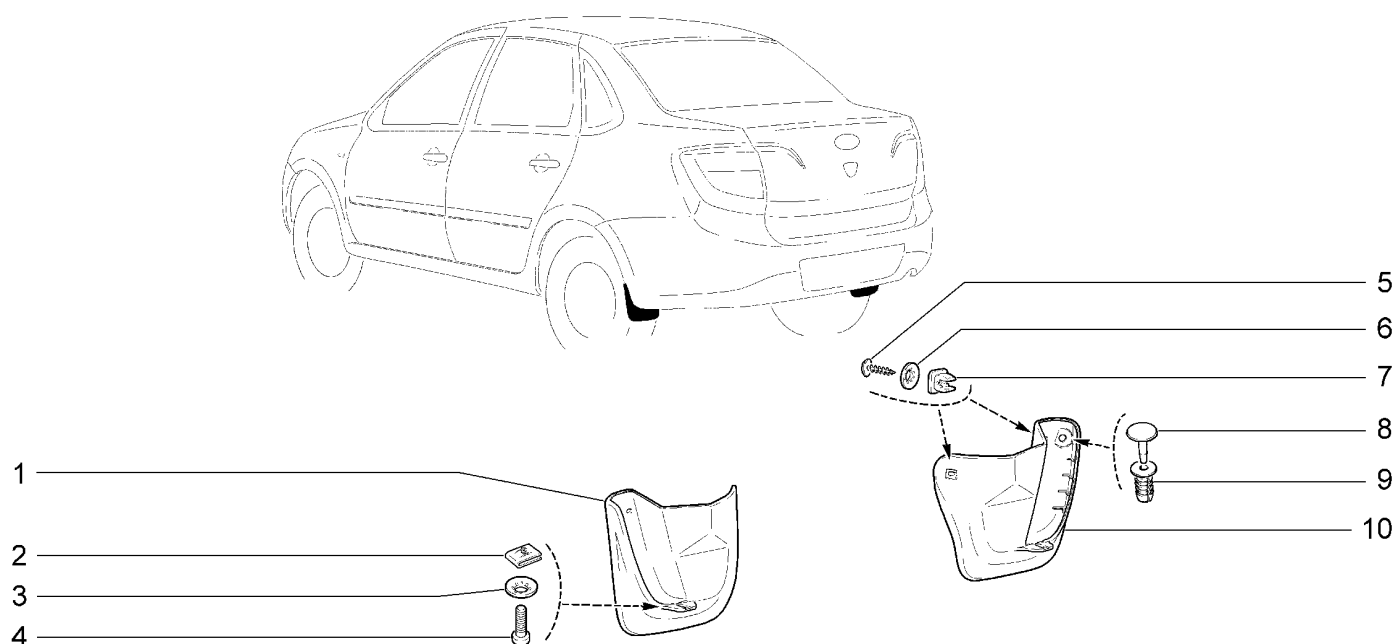

21900-41

№ поз.	№ извещ. об изм	Дата выпуска изв	Вкл. в з/ч	Номер детали	Вариант	Применяемость	Кол.	Наименование
1			+	21900-8404413-00			1	Фартук задний левый
2			+	21010-8109143-00			2	Гайка пружинная
3			+	00001-0025984-71			2	Шайба 6 стопорная
4			+	11180-8212786-00			4	Винт
5			+	21080-8109142-00			2	Винт
6			+	00001-0025990-77			4	Шайба 6 стопорная
7			+	21010-2808020-00			4	Втулка
8			+	21080-5402271-00			2	Фиксатор держателя
9			+	21080-5402270-00			2	Держатель обивки
10			+	21900-8404412-00			1	Фартук задний правый

НАКЛАДКИ ОБЛИЦОВОЧНЫЕ ВЕТРОВОГО ОКНА

M425

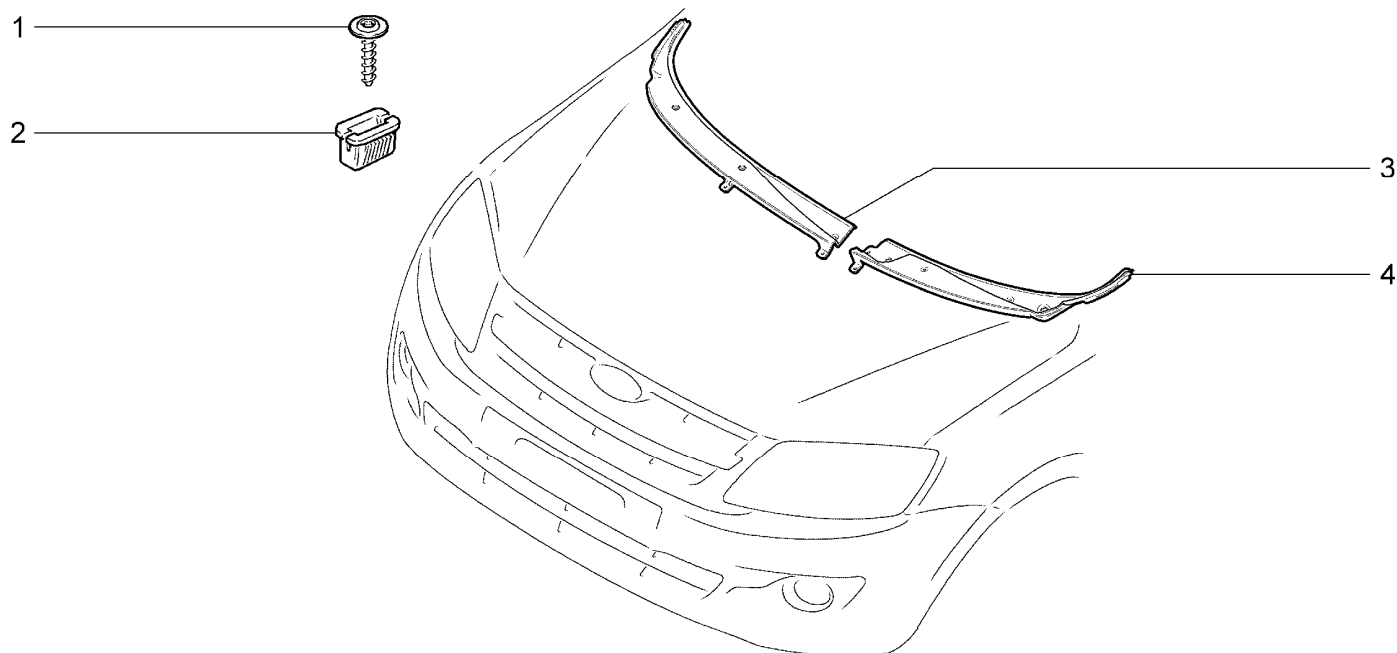

21900-41		21906-40							
№ поз.	№ извещ. об изм	Дата выпуска изв	Вкл. в з/ч	Номер детали	Вариант	Применяемость	Кол.	Наименование	
1			+	11180-8212786-00			7	Винт крепления накладки	
2			+	11180-8212778-00	~		7	Втулка крепления накладки	
2			+	11180-8212778-01	~		7	Втулка крепления накладки	
3			+	21900-8212734-00			1	Накладка рамы ветрового окна правая	
4			+	21900-8212735-00			1	Накладка рамы ветрового окна левая	

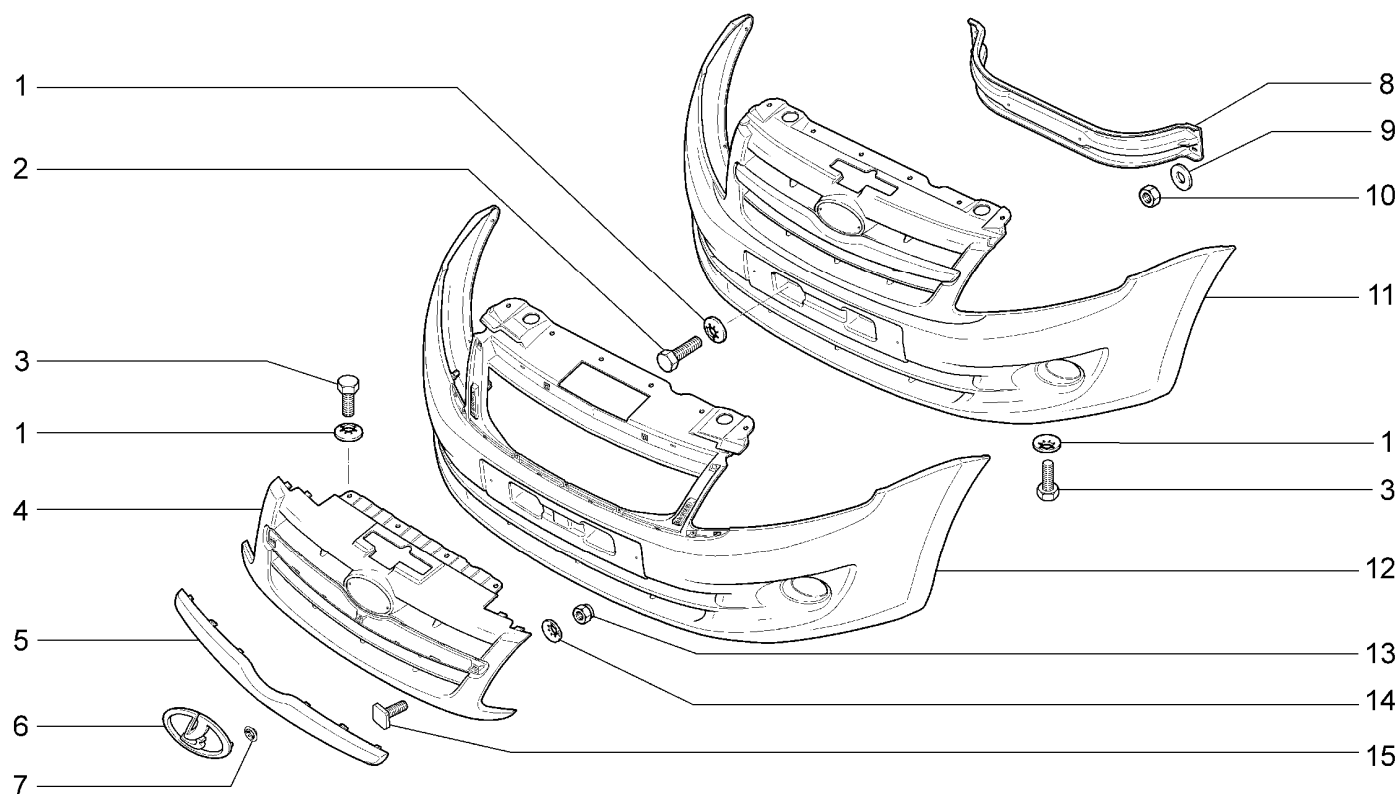
БАМПЕР ПЕРЕДНИЙ**М430****21900-41(01) 21906-40**

№ поз.	№ извещ. об изм	Дата выпуска изв	Вкл. в з/ч	Номер детали	Вариант	Применяемость	Кол.	Наименование
1			+	00001-0025995-71			11	Шайба 6 стопорная
2			+	00001-0009024-21			2	Болт М6х20
3			+	00001-0009022-21			9	Болт М6х16
4			+	21900-2803056-00		(01)	1	Решетка переднего бампера верхняя
5			+	21900-2803242-00		(01)	1	Вставка переднего бампера
6			+	21900-8212204-00			1	Орнамент задка
7			+	00001-0041950-76			2	Шайба 4 стопорная
8			+	21900-2803131-00			1	Балка переднего бампера
9			+	00001-0026437-01			4	Шайба 6
10			+	00001-0058962-11			4	Гайка М6
11			+	21900-2803015-00			1	Бампер передний
12			+	21900-2803015-11		(01)	1	Бампер передний(для запчастей)
13			+	00001-0025741-11		(01)	10	Гайка М5
14			+	00001-0025981-71		(01)	10	Шайба 5 стопорная
15			+	21070-8402108-00		(01)	10	Болт крепления молдинга капота

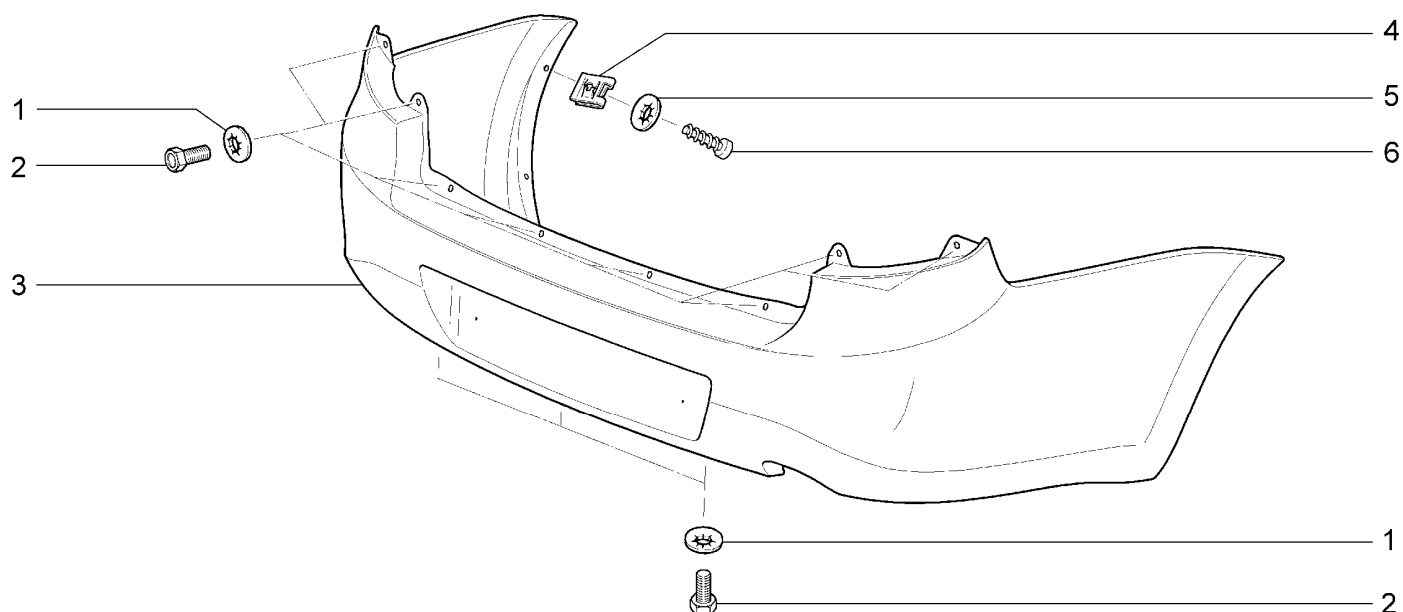
БАМПЕР ЗАДНИЙ**M440****21900-41(01) 21906-40**

№ поз.	№ извещ. об изм	Дата выпуска изв	Вкл. в з/ч	Номер детали	Вариант	Применяемость	Кол.	Наименование
1			+	00001-0025995-71			11	Шайба 6 стопорная
2			+	00001-0009022-21			11	Болт М6х16
3			+	21900-2804015-00			1	Бампер задний (для запчастей)
3			+	21900-2804015-11		(01)	1	Бампер задний (для запчастей)
4			+	00001-0041897-76			2	Гайка 10 фланцевая
5			+	00001-0025991-71			2	Шайба 5 стопорная
6			+	00001-0076711-01			2	Винт 4,9х12,7 самонарезающий

ИНСТРУМЕНТ ШОФЕРСКИЙ

Y100

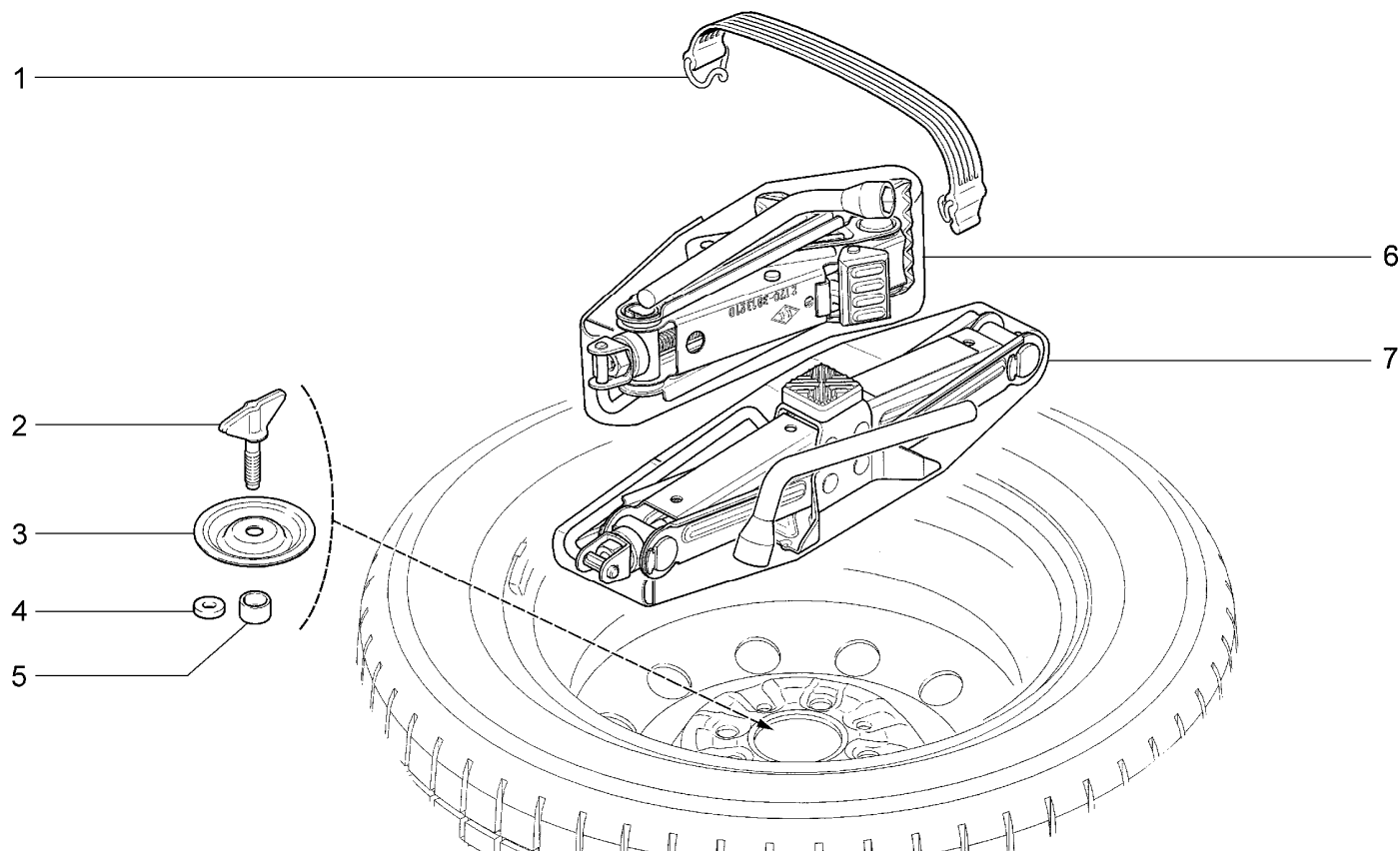

21900-41(01) 21906-40(02)

№ поз.	№ извещ. об изм.	Дата выпуска изв.	Вкл. в з/ч	Номер детали	Вариант	Применяемость	Кол.	Наименование
1			+	11190-3901450-00			1	Ремень крепления инструмента водителя
2			+	21100-3105042-00			1	Винт крепления запасного колеса
3			+	11180-3105062-10			1	Диск крепления запасного колеса
4			+	21020-3105064-00		(02)	1	Кольцо
5			+	21900-3105200-00		(01)	1	Втулка дистанционная
6			+	21700-3913200-00	~		1	Домкрат и ключ с чехлом в сборе
7			+	11180-3913200-00	~		1	Домкрат и ключ с чехлом в сборе

СХЕМА УСТАНОВКИ ЗАГЛУШЕК

Z100

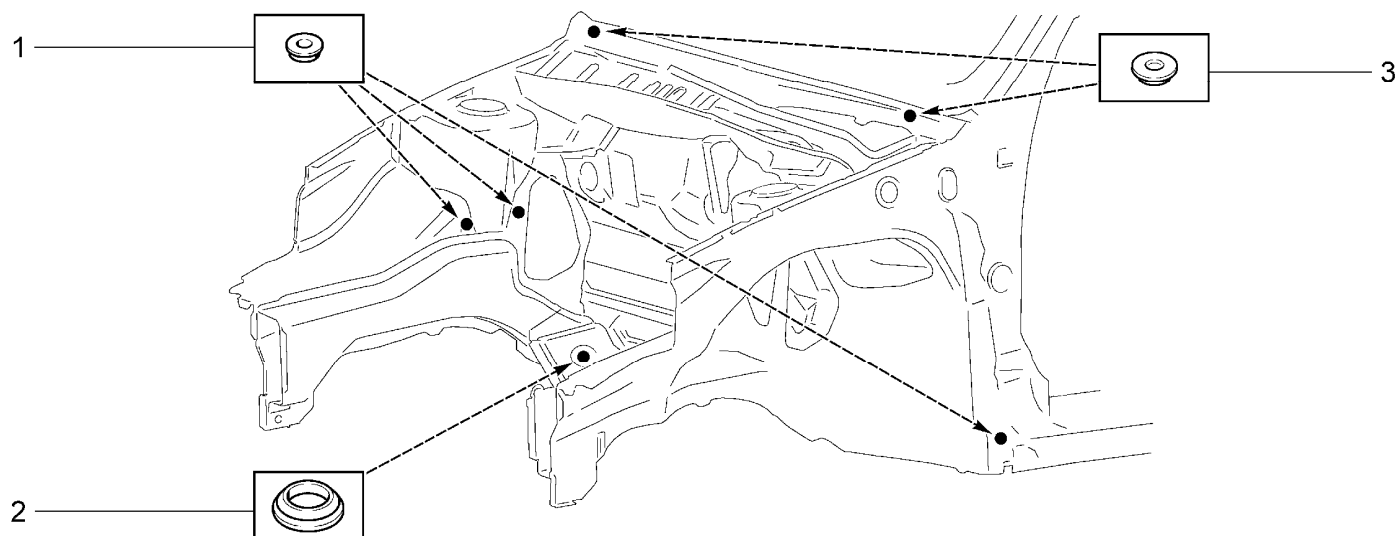

21900-41		21906-40							
№ поз.	№ извещ. об изм	Дата выпуска изв	Вкл. в з/ч	Номер детали	Вариант	Применяемость	Кол.	Наименование	
1			+	21080-5112092-01			5	Заглушка	
2			+	21010-5002090-00			2	Заглушка	
3			+	21010-6203232-00			2	Заглушка	

СХЕМА УСТАНОВКИ ЗАГЛУШЕК

Z101

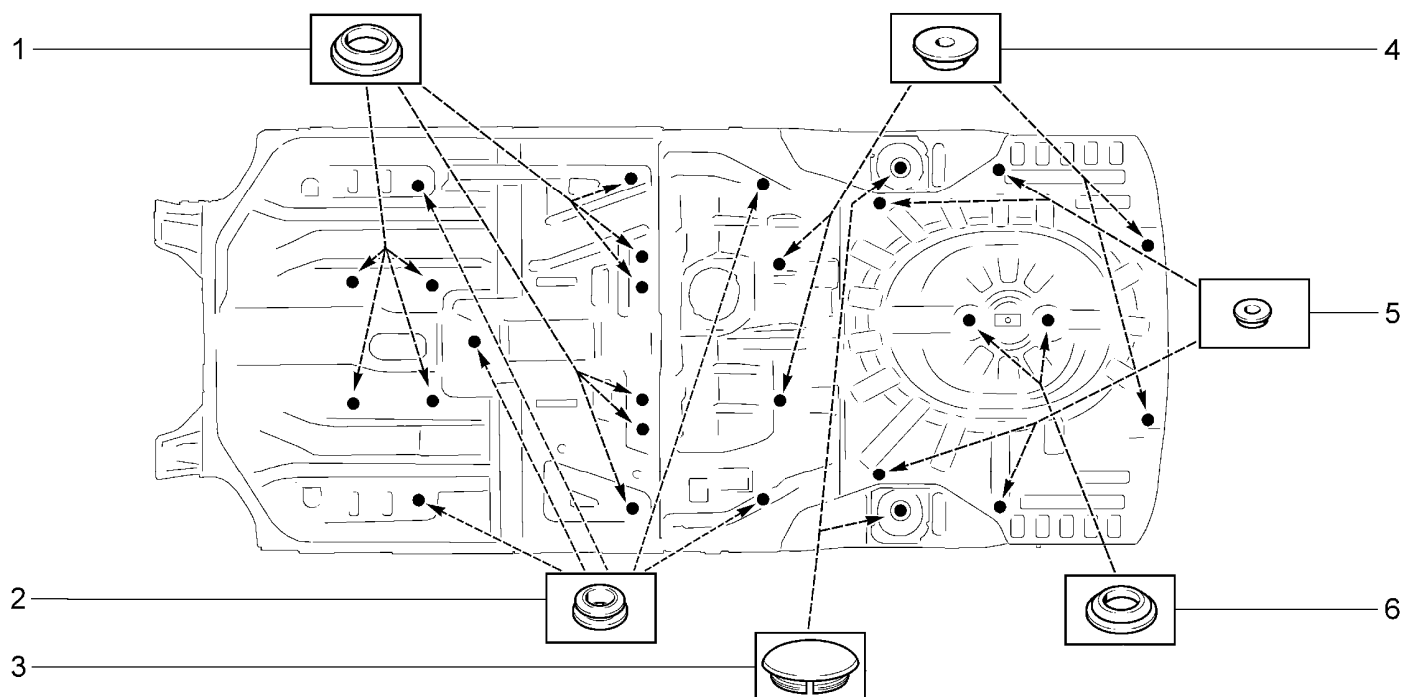

21900-41		21906-40						
№ поз.	№ извещ. об изм	Дата выпуска изв	Вкл. в з/ч	Номер детали	Вариант	Применяемость	Кол.	Наименование
1			+	21010-5007090-00			13	Заглушка
2			+	21080-5112090-00			2	Заглушка
3			+	11180-5007098-00			2	Заглушка
4			+	21010-5007092-00			5	Заглушка
5			+	21080-5112092-01			8	Заглушка
6			+	21080-8403276-00			2	Заглушка

СХЕМА УСТАНОВКИ ЗАГЛУШЕК

Z102

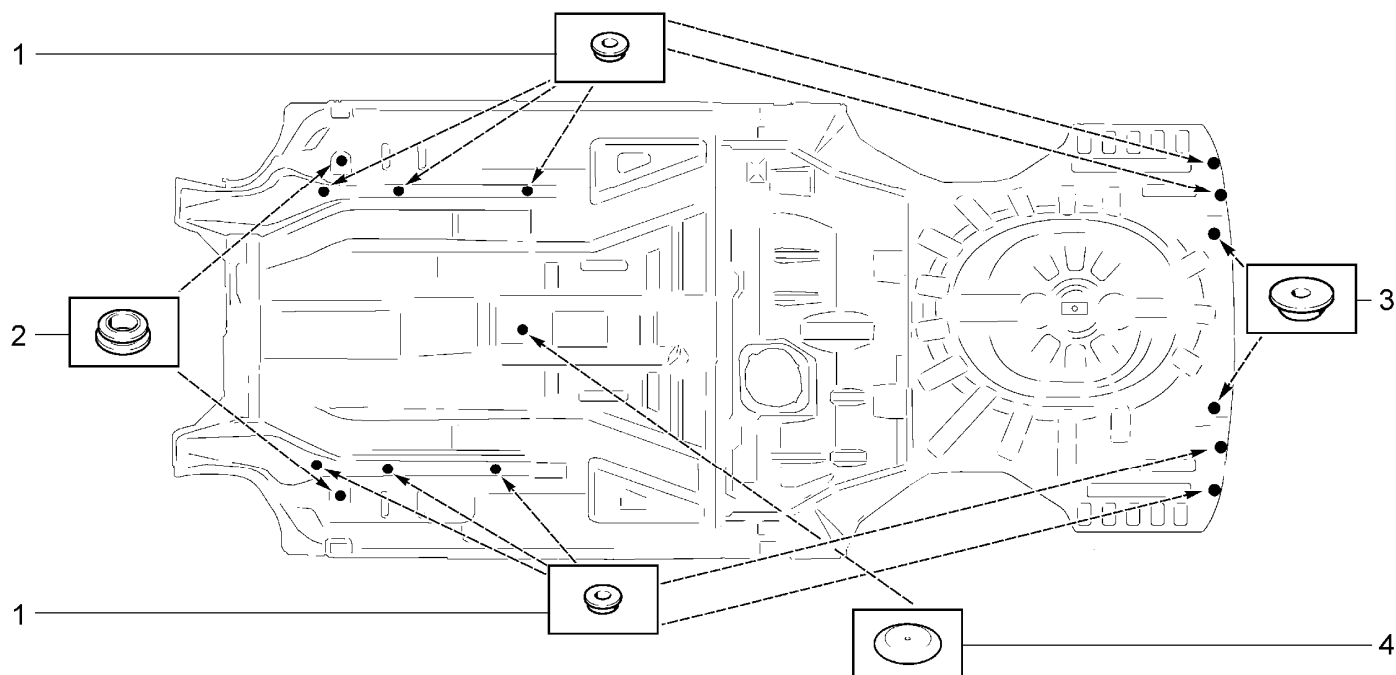

21900-41		21906-40							
№ поз.	№ извещ. об изм	Дата выпуска изв	Вкл. в з/ч	Номер детали	Вариант	Применяемость	Кол.	Наименование	
1			+	21080-5112092-01			10	Заглушка	
2			+	21080-5112090-00			2	Заглушка	
3			+	21010-5007092-00			2	Заглушка	
4			+	21100-5007090-00			1	Заглушка	

ТАБЛИЦЫ НОРМАЛЕЙ

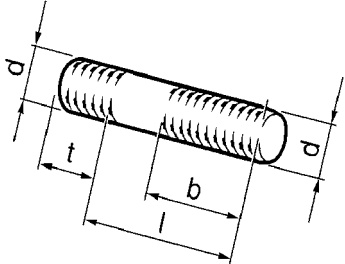
Шпилька	№	mm			
		d	t	l	b
	00001-0015001-21	M6	9	14	11,0
	00001-0015003-21	M6	9	18	15,0
	00001-0035168-30	M8	12	20	16,1
	00001-0035410-21	M6	12	18	15,0
	00001-0035434-21	M8	16	28	24,1
	00001-0035435-21	M8	16	25	22,0
	00001-0035436-21	M8	16	30	24,1
	00001-0035437-21	M8	16	35	24,1
	00001-0035441-21	M8	16	55	24,1
	00001-0035442-21	M8	16	60	24,1
	00001-0035443-21	M8	16	65	24,1
	00001-0035445-21	M8	16	75	24,1
	00001-0035447-21	M8	16	85	29,1
	00001-0035461-21	M10x1,25	20	20	17,0
	00001-0035464-21	M10x1,25	20	28	25,0
	00001-0035529-21	M12x1,25	27,1	55	32,1

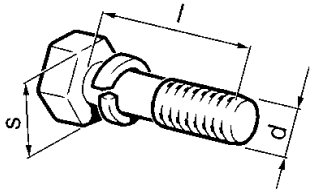
Болт с пружинной шайбой	№	mm		
		d	l	s
	00001-0038241-21	M6	12	10
	00001-0038246-11	M6	25	10
	00001-0038256-21	M8	16	13
	00001-0038258-21	M8	20	13
	00001-0038268-21	M8	45	13

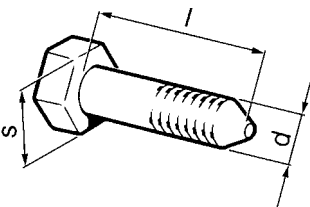
Болт с заостренным концом	№	mm		
		d	l	s
	00001-0061429-21	M12x1,25	80	19

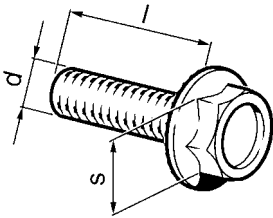
Болт с зубчатым буртиком	№	mm		
		d	l	s
	00001-0038331-21	M5	10	8
	00001-0038360-21	M6	12	10
	00001-0038364-21	M6	16	10
	00001-0038381-21	M8	20	13

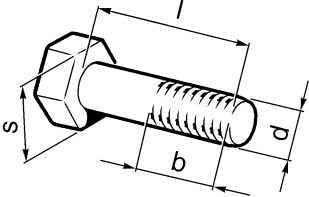
Болт с шестигранной головкой	№	mm			
		d	l	b	s
	00001-0009020-21	M6	12	12	10
	00001-0009021-21	M6	14	14	10
	00001-0009022-21	M6	16	16	10
	00001-0009024-21	M6	20	20	10
	00001-0009028-21	M6	30	20,5	10
	00001-0013069-21	M10x1,25	30	30	17
	00001-0055404-33	M12x1,25	30	30	19
	00001-0055410-21	M12x1,25	60	33,1	19
	00001-0055412-21	M12x1,25	70	33,1	19
	00001-0055413-21	M12x1,25	75	33,1	19
	00001-0055415-21	M12x1,25	90	33,1	19
	00001-0059705-21	M10x1,25	20	20	17
	00001-0059707-21	M10x1,25	25	25	17
	00001-0059709-31	M10x1,25	35	29,1	17
	00001-0059713-21	M10x1,25	75	28,1	17
	00001-0059716-21	M10x1,25	90	29,1	17
	00001-0060426-31	M8	35	17,1	13
	00001-0060431-21	M8	14	14	13
	00001-0060432-21	M8	16	16	13
	00001-0060433-21	M8	18	18	13
	00001-0060434-21	M8	20	20	13
	00001-0060436-21	M8	25	25	13
	00001-0060439-21	M8	35	25,1	13
	00001-0060442-21	M8	50	23,8	13
	00001-0060444-21	M8	60	25,1	13

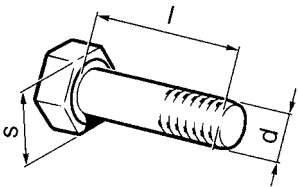
Болт самоконтрящийся	№	mm		
		d	l	s
	00001-0042337-30	M10x1,25	35	17
	00001-0042343-30	M10x1,25	65	17

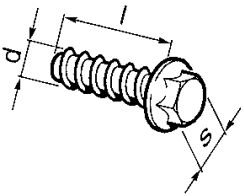
Винт самонарезающий с шестигранной головкой и буртиком	№	mm		
		d	l	s
	00001-0051873-01	5,6	16	8

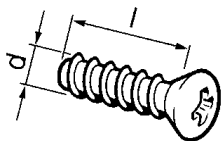
Винт самонарезающий с полупотайной головкой и крестообразным шлицем	№	mm	
		d	l
	00001-0076787-01	3,6	9,5
	00001-0076790-01	3,6	19,0
	00001-0076806-01	4,9	19,0

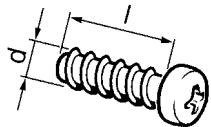
Винт самонарезающий с цилиндрической головкой и крестообразным шлицем	№	mm	
		d	l
	00001-0076690-01	3,6	9,5
	00001-0076691-01	3,6	12,7
	00001-0076701-01	4,3	12,7
	00001-0076703-07	4,3	19,0
	00001-0076705-01	4,3	25,4
	00001-0076706-01	4,3	31,8
	00001-0076710-01	4,9	9,5
	00001-0076711-01	4,9	12,7
	00001-0076712-01	4,9	15,9

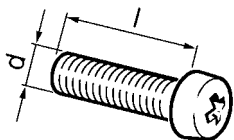
Винт с цилиндрической головкой и крестообразным шлицем	№	mm	
		d	l
	00001-0032744-01	M5	20
	00001-0032759-01	M6	10
	00001-0032760-01	M6	12
	00001-0032762-01	M6	16
	00001-0032764-01	M6	20
	00001-0032768-01	M6	30

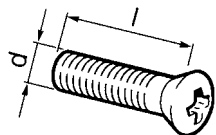
Винт с полупотайной головкой и крестообразным шлицем	№	mm	
		d	l
	00001-0033112-01	M5	20
	00001-0033127-01	M6	10
	00001-0033130-01	M6	16

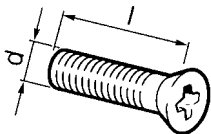
Винт с потайной головкой и крестообразным шлицем	№	mm	
		d	l
	00001-0033037-11	M8	25

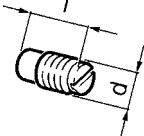
Винт установочный с цилиндрическим концом	№	mm	
		d	l
	00001-0037438-11	M4	6

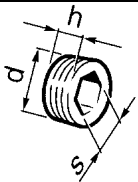
Пробка резьбовая коническая с шестигранным углублением	№	mm		
		d	D	s
	00001-0002696-50	16x1,5*	11	8

* Резьба коническая

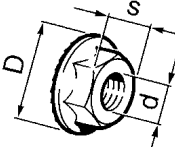
Гайка шестигранная с зубчатым буртиком	№	mm		
		d	D	s
	00001-0038318-01	M5	11,4	8
	00001-0038321-01	M6	16,7	10
	00001-0038322-01	M8	18,25	13

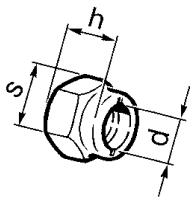
Гайка шестигранная самоконтрящаяся с нейлоновым кольцом	№	mm		
		d	h	s
	00001-0025741-11	M5	7,3	8
	00001-0025742-11	M6	8,6	10
	00001-0025745-11	M10x1,25	13,8	17
	00001-0025749-21	M16x1,5	19,3	24
	00001-0061041-11	M8	11,9	13
	00001-0061050-11	M12x1,25	16,7	19
	00001-0061050-21	M12x1,25	15,8	19

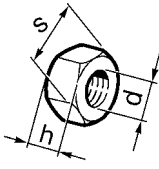
Гайка шестигранная	№	mm		
		d	h	s
	00001-0021647-11	M10x1,25	8	17
	00001-0025550-20	M9x1	8,5	14
	00001-0058962-11	M6	5	10
	00001-0058964-11	M5	4	8
	00001-0061008-11	M8	6,5	13
	00001-0061015-21	M12x1,25	10	19

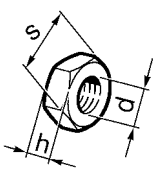
Гайка шестигранная низкая	№	mm		
		d	h	s
	00001-0007259-11	M6	4	10
	00001-0007912-11	M12x1,5	7	19
	00001-0007940-11	M4	3	7
	00001-0061023-11	M8	5	13

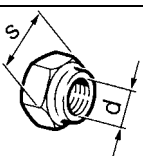
Гайка шестигранная с пояском для законтривания	№	mm	
		d	s
	00001-0040442-71	M20x1,5	30

Гайка фланцевая	№
	00001-0041897-76

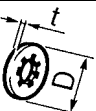
Шайба стопорная с внутренними зубьями	№	mm		
		d*	D	t
	00001-0026052-71	5	9,4	0,6
	00001-0026053-71	6	11,3	0,7
	00001-0026055-71	8	14,3	0,8

* Диаметр стержня

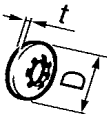
Шайба стопорная эластичная с внутренними зубьями	№	mm		
		d*	D	t
	00001-0025981-71	5	18	0,8
	00001-0025982-71	6	16	0,9
	00001-0025984-71	8	22	1,2
	00001-0025990-71	6	14	0,7
	00001-0025991-71	5	12	0,8
	00001-0025995-71	6	18	1,0

* Диаметр стержня

Шайба стопорная с наружными зубьями	№	d*, mm
	00001-0006154-71	6

* Диаметр стержня

Шайба стопорная с зубьями под винты с потайной и полупотайной головкой с углом 90°	№	d*, mm
	00001-0026068-71	6
	00001-0026069-70	8

* Диаметр стержня

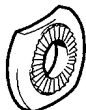
Шайба специальная	№	d*, mm
	00001-0011974-73	6

* Диаметр стержня

Шайба волнистая	№	mm	
		d*	D
	00001-0026014-73	10	21

* Диаметр стержня

Шайба	№	mm		
		d*	D	t
	00001-0005193-01	5	10	1,0
	00001-0005194-01	6	12	1,5
	00001-0005196-01	8	17	2,0
	00001-0005200-01	12	22	3,0
	00001-0026241-01	5	22	0,8
	00001-0026297-01	10	19	3,0
	00001-0026386-01	10	18	2,0
	00001-0026397-01	6	11	1,0
	00001-0026406-01	6	25	2,0
	00001-0026437-01	6	18	1,5
	00001-0026444-01	6	15	1,0
	00001-0026467-01	8	20	2,0
	00001-0026468-01	10	25	2,0
	00001-0026470-01	8	25	2,5
	00002-0204136-01	8	20	3,0

* Диаметр стержня

Шайба пружинная	№	mm	
		d*	D
	00001-0041950-76	4	10

* Диаметр стержня

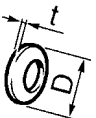
Шайба пружинная коническая	№	mm		
		d*	D	t
	00001-0011977-73	6	12	1,2
	00001-0011980-73	8	15	1,8
	00001-0011983-73	10	20	2,7

* Диаметр стержня

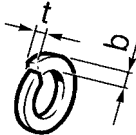
Шайба пружинная	№	mm		
		d*	b	t
	00001-0005164-70	6	2,5	1,8
	00001-0005166-70	8	3,0	2,2
	00001-0005168-70	10	3,0	2,5
	00001-0005170-70	12	4,0	3,0

* Диаметр стержня

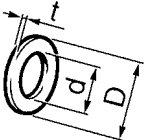
Прокладка	№	mm		
		d	D	t
	00001-0002844-60	10,2	16	1,5

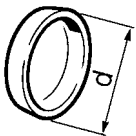
Заглушка чашечная	№	d, mm
	00001-0043282-01	10
	00001-0043291-01	30
	00001-0043292-01	36

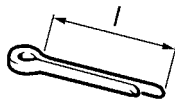
Шплинт разводной	№	mm	
		d*	l
	00001-0007343-01	2	20
	00001-0007346-01	3	30

* Диаметр отверстия

Кольцо стопорное наружное	№	d*, mm
	00001-0010664-76	16

* Диаметр вала

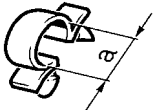
Скоба для проводов	№	a, mm
	00001-0045694-80	10,0
	00001-0045696-80	12,5
	00001-0045699-80	16,0
	00001-0045701-80	20,0

Скоба стопорная	№	d*, mm
	00001-0010640-76	8

* Диаметр вала

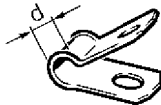
Скоба закрытая	№	d*, mm
	00001-0004181-01	6

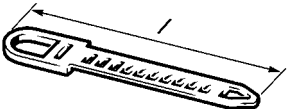
Хомут	№	l, mm
	00001-0045676-80	84,5
	00001-0045677-80	126,5

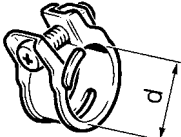
Хомут для резиновых шлангов	№	d, mm
	00001-0001685-90	12
	00001-0001689-90	22

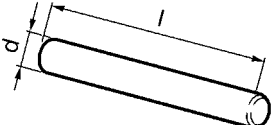
Штифт цилиндрический	№	mm	
		d	l
	00001-0003260-10	8	70

АРМАТУРА ЖГУТОВ ПРОВОДОВ

ХОМУТ

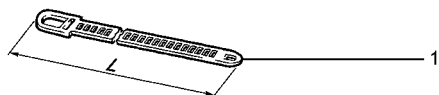

Поз.	№ детали	L, мм
1	21100-3724308-00	220

УПЛОТНИТЕЛИ

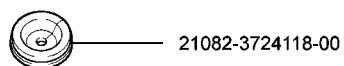
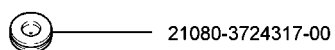
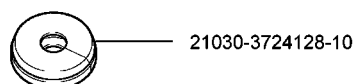
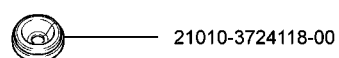

ЗАГЛУШКИ

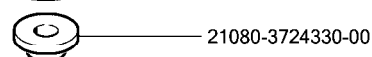
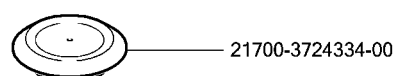

КОЛПАК ЗАЩИТНЫЙ

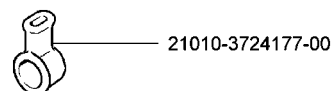

ТРУБКИ

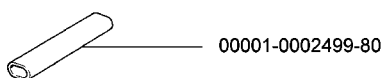
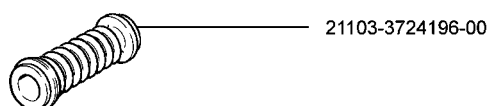

САЛЬНИКИ

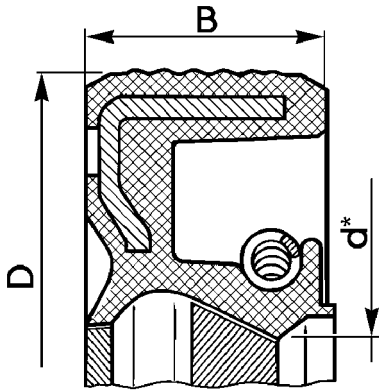
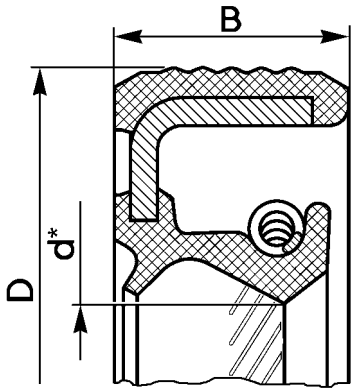
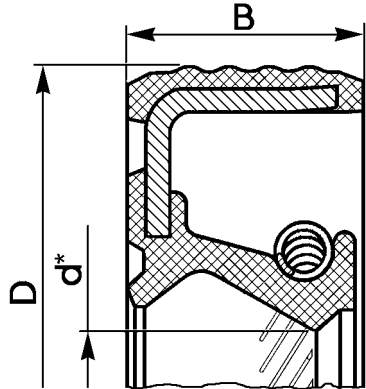
Обозначение	Размеры, мм	Эскиз	Место установки на автомобиле	Кол.
1	2	3	4	5
21080-1005034-00 21080-1005034-01	$d^*=28$ $D=42$ $B=7$		Передний конец коленчатого и распределительного валов	2
21080-1005034-02	$d^*=28$ $D=42$ $B=7$		Передний конец коленчатого и распределительного валов	2
21080-1005034-03	$d^*=28$ $D=42$ $B=7$		Передний конец коленчатого и распределительного валов	2
* - диаметр вала				

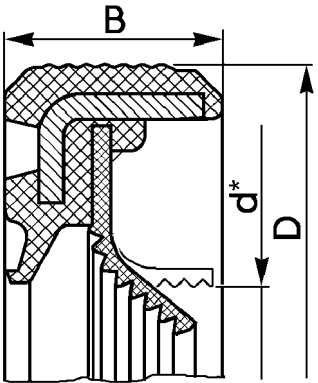
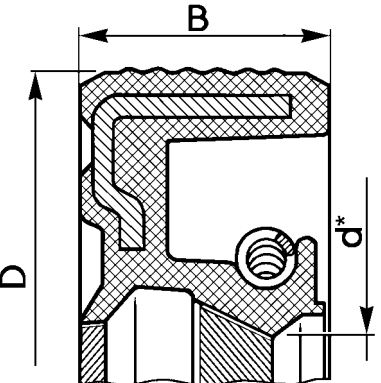
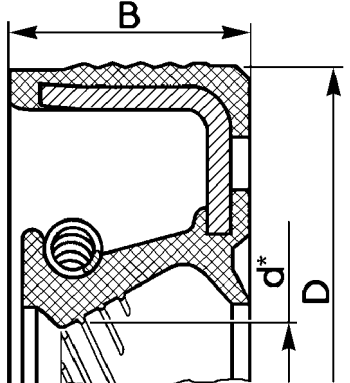
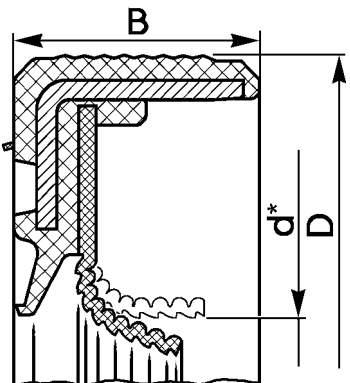
1	2	3	4	5
21100-1005040-00	$d^*=28$ $D=42$ $B=7$		Передний конец коленчатого и распределительного валов	2
21080-1005160-00 21080-1005160-01	$d^*=80$ $D=100$ $B=10$		Задний конец коленчатого вала	1
21080-1005160-02 21080-1005160-03	$d^*=80$ $D=100$ $B=10$		Задний конец коленчатого вала	1
21100-1005162-00	$d^*=80$ $D=100$ $B=10$		Задний конец коленчатого вала	1
* - диаметр вала				

1	2	3	4	5
21100-1701043-00 21100-1701043-01	d=25 D=45 B=9		Вал первичный коробки передач	1
21080-1703042-01	d*=16 D=30 B=7		Шток выбора передач	1
21100-2301034-12	d*=35 D=57 B=9		Приводы передних колес	2
21100-3401024-00	d*=17 D=28 B=8 b=7		Шестерня рулевого механизма	1
* - диаметр вала				

СХЕМА РАСПОЛОЖЕНИЯ ПОДШИПНИКОВ КАЧЕНИЯ



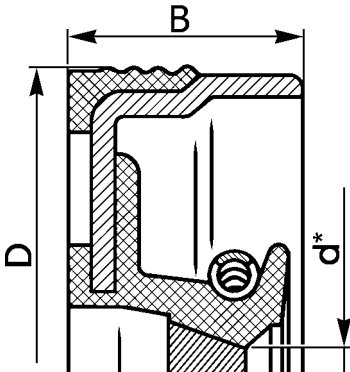
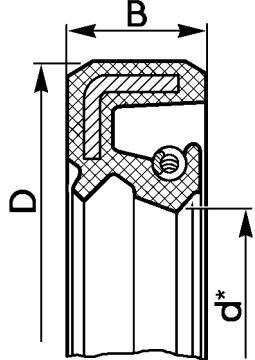
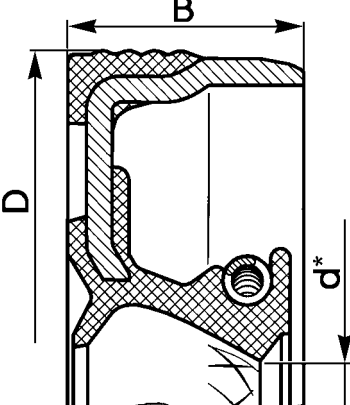
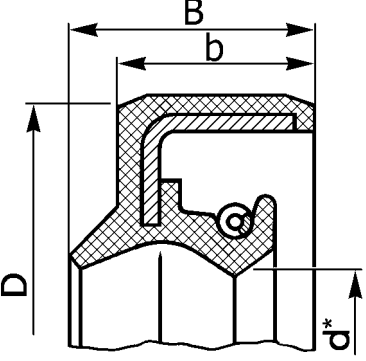
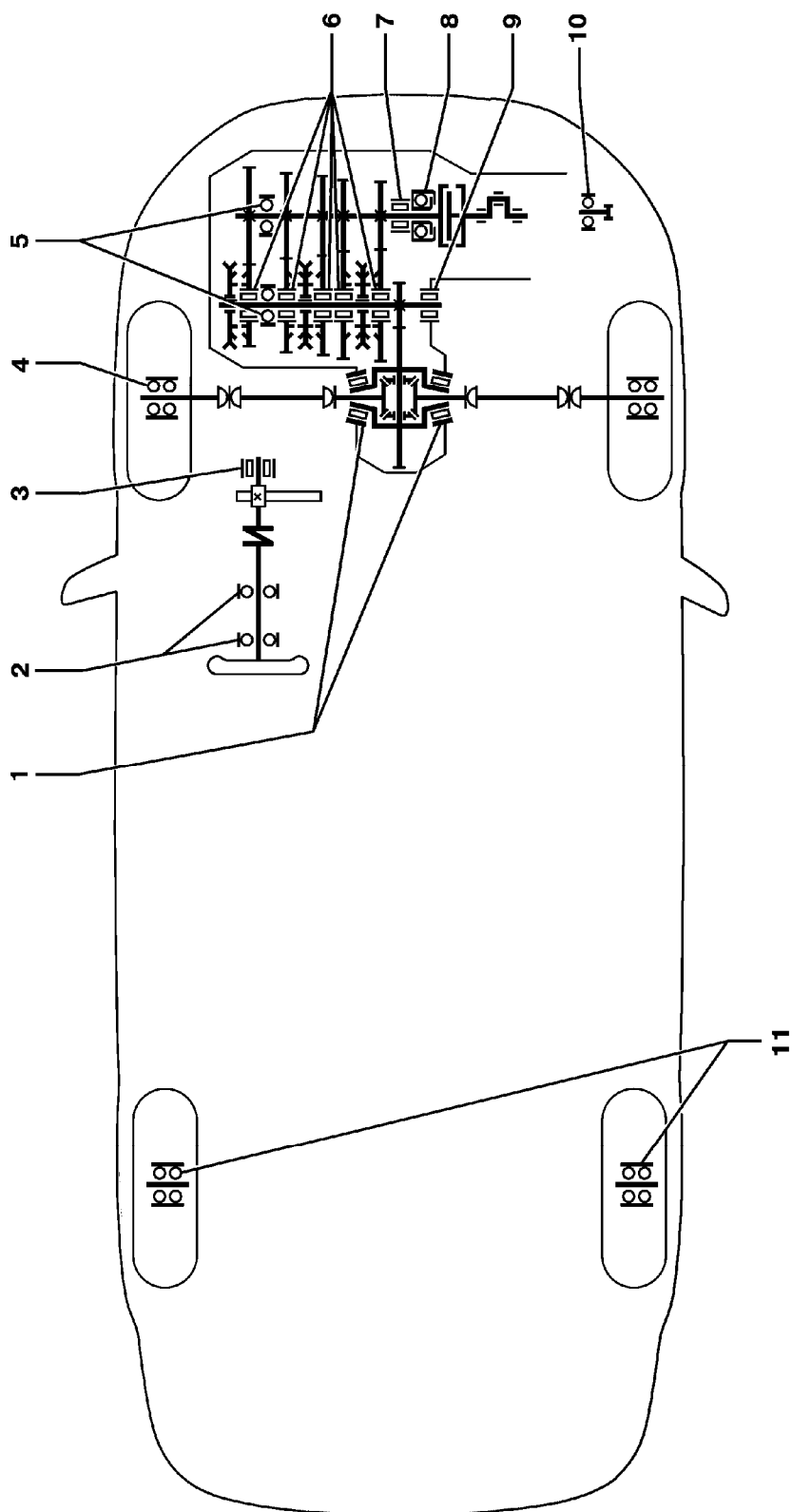
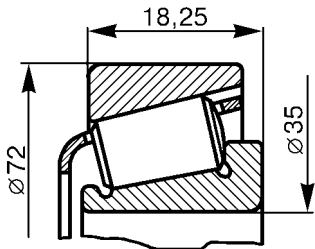
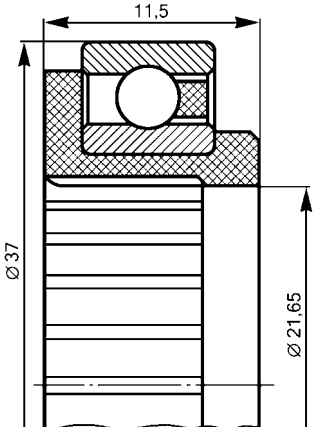
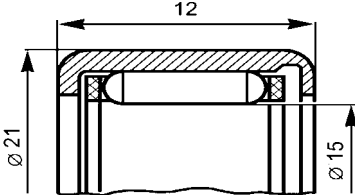
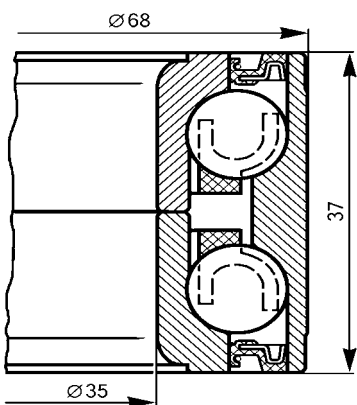
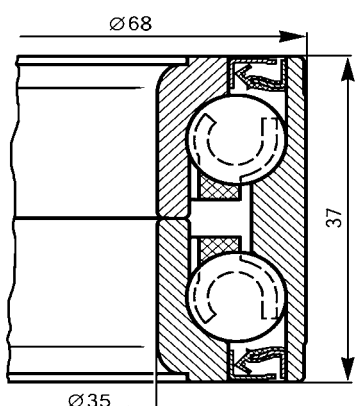
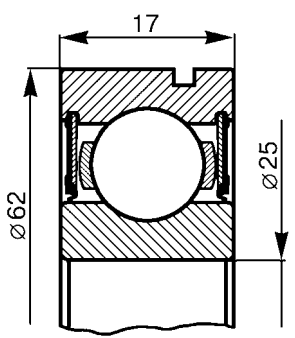
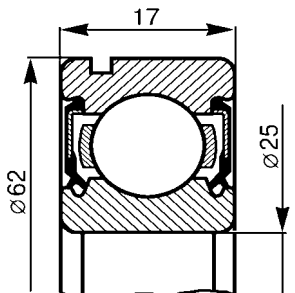

ПОДШИПНИКИ

№ по схеме	Обозначение	Эскиз	Место установки на автомобиле	Кол.
1	2	3	4	5
1	<u>21080-2303036-01</u> 6У-7207АЕУ <u>21080-2303036-02</u> 6У-7207АК1 <u>21080-2303036-03</u> 6У-7207АК		Коробка дифференциала (опора правая и левая)	2
2	21080-3401120-01 21080-3401120-02 21080-3401120-03		Вал рулевого управления	2
3	<u>21100-3401104-00</u> 1-СК152112Е		Шестерня рулевого механизма	1

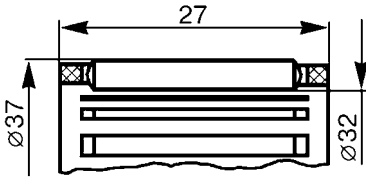
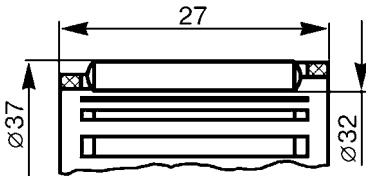
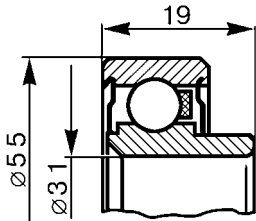
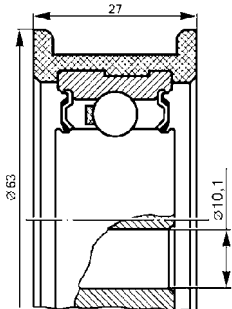
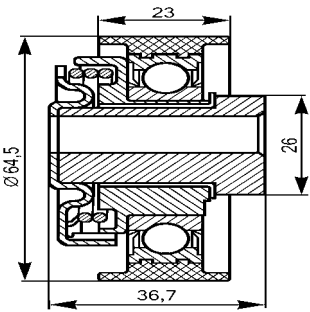
1	2	3	4	5
4	<p><u>11180-3103020-00</u> 6-256707A1KE12L19</p>		Ступицы передних колес	2
	<p><u>11180-3103020-02</u> 6-256707AEK</p> <p><u>11180-3103020-03</u> 6-256707EK12</p>			
5	<p><u>21703-1701033-00</u> 6305-2RS JEM</p>		Валы коробки передач (опора задняя)	2
	<p><u>21703-1701033-01</u> 6-750305AYIII2C17</p>			

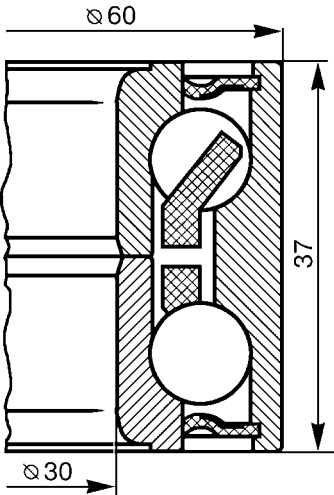
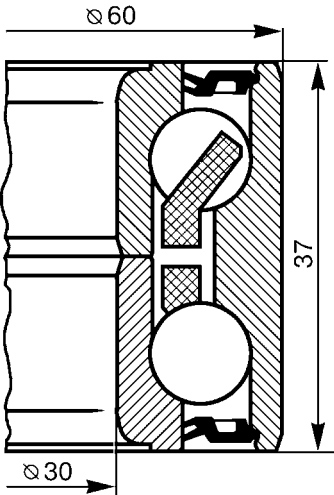
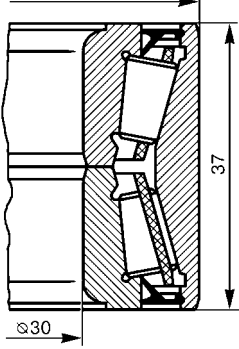
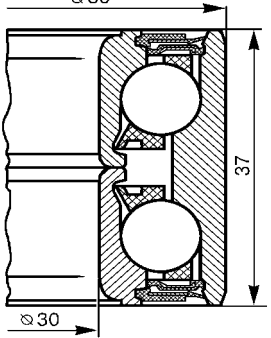
1	2	3	4	5
6	<p><u>21080-1701108-00</u> K32x37x27TNRA</p> <p><u>21080-1701108-03</u> 464706E1</p>		Вал вторичный коробки передач	5
	<p><u>21080-1701108-01</u> 464706E1</p> <p><u>21080-1701108-02</u> 464706E1</p>			
8	<p><u>11110-1601182-00</u> 6-520806KE4L20Ш1</p>		Муфта выключения сцепления	1
10	<p>21080-1006120-00</p> <p>21080-1006120-01</p>		Механизм натяжения ремня	1
	<p>21116-1006238-00</p>			

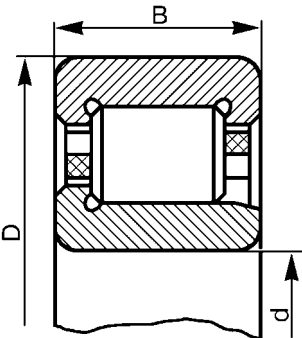
1	2	3	4	5
11	<u>21080-3104020-00</u> 6-256706E1C17		Ступицы задних колес	2
	<u>21080-3104020-01</u> 6-256706E2C17			
	<u>21080-3104020-02</u> 6Y-537906E1			
	<u>21080-3104020-04</u> 6-256706E10L20			

1	2	3	4	5	6
7	<u>21080-1701031-01</u> B66-42205AEM1III1 <u>21080-1701031-02</u> 6-42205A1EYIII1 <u>21080-1701031-03</u> 6-42205A1E1YIII1 <u>21080-1701031-04</u> 6-42205A1E1YIII1	D=52 d=25 B=15		Вал первичный коробки передач (опора передняя)	1
9	<u>21080-1701180-01</u> 6-42305AEYIII1 <u>21080-1701180-02</u> 6-42305AE1YIII1 <u>21080-1701180-03</u> B26-42305AEMIII1 <u>21080-1701180-04</u> 6-42305AE1YIII1	D=62 d=25 B=17		Вал вторичный коробки передач (опора передняя)	1

НОМЕРНОЙ УКАЗАТЕЛЬ

Номер детали	Индекс	№ позиции
00001-0001685-90	A500	2
00001-0001689-90	A500	14
00001-0002696-50	A610	14
00001-0002844-60	C210	9
00001-0003260-10	A200	8
00001-0004181-01	M200	24
00001-0005164-70	A430	4
00001-0005164-70	A500	7
00001-0005164-70	A600	10
00001-0005164-70	A610	23
00001-0005164-70	B150	20
00001-0005164-70	B200	5
00001-0005164-70	B260	9
00001-0005164-70	B270	9
00001-0005164-70	C160	6
00001-0005164-70	C220	1
00001-0005164-70	D101	10
00001-0005166-70	A011	11
00001-0005166-70	A200	15
00001-0005166-70	A420	18
00001-0005166-70	A430	11
00001-0005166-70	B210	7
00001-0005166-70	B250	6
00001-0005166-70	B252	2
00001-0005166-70	B252	7
00001-0005166-70	C130	1
00001-0005166-70	D100	12
00001-0005166-70	D101	7
00001-0005166-70	D141	4
00001-0005166-70	K130	3
00001-0005166-70	M100	9
00001-0005166-70	M135	2
00001-0005166-70	M192	2
00001-0005168-70	A010	13
00001-0005168-70	C200	5
00001-0005168-70	C220	4
00001-0005168-70	D120	5
00001-0005168-70	D210	3
00001-0005168-70	D220	5
00001-0005168-70	D300	10
00001-0005168-70	K120	10
00001-0005170-70	A010	2
00001-0005170-70	B150	7
00001-0005170-70	D210	6
00001-0005170-70	D300	13
00001-0005170-70	M135	11
00001-0005193-01	K320	2
00001-0005194-01	A330	1
00001-0005194-01	D110	6

Номер детали	Индекс	№ позиции
00001-0005194-01	K230	10
00001-0005194-01	M310	5
00001-0005194-07	M300	8
00001-0005194-07	M301	2
00001-0005196-01	A400	12
00001-0005196-01	A410	6
00001-0005196-01	A420	1
00001-0005196-01	C170	13
00001-0005196-01	D110	4
00001-0005196-01	D200	2
00001-0005196-01	D220	2
00001-0005196-01	K130	4
00001-0005200-01	A010	1
00001-0005200-01	A430	2
00001-0006154-71	E400	3
00001-0007259-11	A100	25
00001-0007343-01	C230	11
00001-0007346-01	D120	2
00001-0007912-11	K300	7
00001-0007940-11	A200	2
00001-0009020-21	A140	19
00001-0009020-21	A400	3
00001-0009020-21	M280	1
00001-0009021-21	A100	6
00001-0009021-21	A110	10
00001-0009021-21	A200	7
00001-0009021-21	B150	19
00001-0009022-21	A141	22
00001-0009022-21	A320	4
00001-0009022-21	B250	11
00001-0009022-21	M410	10
00001-0009022-21	M430	3
00001-0009022-21	M440	2
00001-0009024-21	A140	12
00001-0009024-21	A500	6
00001-0009024-21	A610	24
00001-0009024-21	E300	3
00001-0009024-21	M430	2
00001-0009028-21	A100	5
00001-0009028-21	M280	6
00001-0010640-76	B110	15
00001-0010640-76	C100	1
00001-0010640-76	C170	7
00001-0010664-76	B410	12
00001-0011974-73	A110	9
00001-0011977-73	A100	4
00001-0011977-73	A140	15
00001-0011977-73	A141	13

Номер детали	Индекс	№ позиции
00001-0011977-73	A230	12
00001-0011977-73	A400	4
00001-0011980-73	A610	16
00001-0011980-73	K120	2
00001-0011983-73	A011	8
00001-0011983-73	B110	20
00001-0013069-21	B110	19
00001-0015001-21	B200	6
00001-0015003-21	A140	16
00001-0015003-21	A141	15
00001-0021647-11	D220	4
00001-0021647-11	D300	11
00001-0021647-21	A140	7
00001-0021647-21	A141	11
00001-0021647-21	A400	8
00001-0025550-20	A130	10
00001-0025550-20	A131	12
00001-0025741-11	M430	13
00001-0025742-11	D110	7
00001-0025745-11	D300	1
00001-0025749-21	D210	11
00001-0025981-71	M430	14
00001-0025982-71	M280	5
00001-0025984-70	M190	8
00001-0025984-70	M192	4
00001-0025984-71	M200	3
00001-0025984-71	M422	3
00001-0025990-71	A200	5
00001-0025990-71	E100	10
00001-0025990-71	M260	12
00001-0025990-71	M410	2
00001-0025990-77	M421	3
00001-0025990-77	M422	6
00001-0025991-70	E100	2
00001-0025991-70	M191	10
00001-0025991-70	M370	1
00001-0025991-71	K230	3
00001-0025991-71	M180	10
00001-0025991-71	M361	1
00001-0025991-71	M440	5
00001-0025991-73	K310	3
00001-0025991-77	M300	12
00001-0025991-77	M301	10
00001-0025995-71	E140	2
00001-0025995-71	M280	2
00001-0025995-71	M430	1
00001-0025995-71	M440	1
00001-0026014-73	A140	6
00001-0026014-73	A141	10

Номер детали	Индекс	№ позиции
00001-0026052-71	M200	22
00001-0026053-71	A210	2
00001-0026053-71	C170	18
00001-0026053-71	K100	2
00001-0026053-71	M100	16
00001-0026053-71	M135	6
00001-0026053-71	M200	15
00001-0026053-71	M325	7
00001-0026053-71	M330	5
00001-0026053-71	M335	7
00001-0026053-71	M360	2
00001-0026053-71	M361	7
00001-0026053-71	M370	8
00001-0026055-71	M100	14
00001-0026055-71	M305	12
00001-0026068-71	M290	3
00001-0026068-71	M320	13
00001-0026068-71	M325	10
00001-0026069-70	B210	11
00001-0026241-01	M330	3
00001-0026241-01	M335	5
00001-0026297-01	D300	9
00001-0026386-01	A010	12
00001-0026386-01	C230	10
00001-0026397-01	A320	3
00001-0026406-01	A140	11
00001-0026406-01	E300	5
00001-0026437-01	A141	16
00001-0026437-01	A430	3
00001-0026437-01	A600	9
00001-0026437-01	E300	4
00001-0026437-01	K200	7
00001-0026437-01	M260	20
00001-0026437-01	M350	11
00001-0026437-01	M430	9
00001-0026444-01	B250	12
00001-0026444-01	D101	9
00001-0026444-01	M200	17
00001-0026467-01	D101	4
00001-0026467-01	M192	3
00001-0026467-21	B252	8
00001-0026468-01	A400	9
00001-0026468-01	D210	17
00001-0026470-01	A200	14
00001-0026470-01	K120	6
00001-0032744-01	M180	11
00001-0032759-01	C220	2
00001-0032759-01	M325	6
00001-0032759-01	M330	4

Номер детали	Индекс	№ позиции
00001-0032759-01	M335	6
00001-0032760-01	M135	7
00001-0032762-01	M260	28
00001-0032764-01	E100	1
00001-0032768-01	M300	9
00001-0032768-01	M301	7
00001-0032768-01	M310	6
00001-0033037-11	B210	10
00001-0033112-01	D100	21
00001-0033112-01	D101	20
00001-0033127-01	D100	6
00001-0033127-01	M320	12
00001-0033127-01	M325	11
00001-0033130-01	M290	2
00001-0035168-30	A420	12
00001-0035410-21	A100	3
00001-0035434-21	B150	13
00001-0035434-21	B210	3
00001-0035435-21	A400	13
00001-0035435-21	A420	14
00001-0035435-21	B150	4
00001-0035436-21	B150	9
00001-0035437-21	A420	13
00001-0035437-21	B150	11
00001-0035441-21	A150	2
00001-0035441-21	B210	13
00001-0035442-21	B150	10
00001-0035443-21	B210	4
00001-0035445-21	A610	17
00001-0035447-21	A610	17
00001-0035461-21	A400	6
00001-0035461-21	B210	1
00001-0035464-21	B210	2
00001-0035529-21	B150	18
00001-0037438-11	M180	1
00001-0038241-11	C200	3
00001-0038241-21	C230	1
00001-0038246-11	C120	17
00001-0038256-21	C160	1
00001-0038258-21	D101	5
00001-0038268-21	C160	13
00001-0038318-01	B110	16
00001-0038318-01	M330	2
00001-0038318-01	M335	4
00001-0038321-01	A210	10
00001-0038321-01	A300	5
00001-0038321-01	A410	1
00001-0038321-01	A420	22
00001-0038321-01	A430	8

Номер детали	Индекс	№ позиции
00001-0038321-01	A610	11
00001-0038321-01	B250	9
00001-0038321-01	E200	3
00001-0038321-01	M140	3
00001-0038322-01	B250	19
00001-0038322-01	B252	12
00001-0038322-01	C110	5
00001-0038322-01	D100	16
00001-0038322-01	D101	3
00001-0038322-01	K300	4
00001-0038331-21	M330	1
00001-0038331-21	M335	3
00001-0038331-21	M350	14
00001-0038360-21	A420	24
00001-0038360-21	A610	8
00001-0038360-21	M260	16
00001-0038360-21	M300	5
00001-0038360-21	M301	5
00001-0038360-21	M305	10
00001-0038364-21	K200	6
00001-0038364-21	M290	1
00001-0038381-21	C170	3
00001-0038381-21	D100	3
00001-0040442-71	D400	10
00001-0040442-71	D420	7
00001-0041897-71	M220	2
00001-0041897-76	K220	2
00001-0041897-76	M155	4
00001-0041897-76	M191	11
00001-0041897-76	M301	3
00001-0041897-76	M440	4
00001-0041950-76	M420	4
00001-0041950-76	M430	7
00001-0042337-30	D210	19
00001-0042343-30	A100	16
00001-0042343-30	D210	18
00001-0043282-01	A100	10
00001-0043282-01	A120	2
00001-0043282-01	A121	2
00001-0043291-01	A100	11
00001-0043292-01	A100	14
00001-0045676-80	K200	4
00001-0045676-80	K230	4
00001-0045677-80	K200	5
00001-0045694-80	A420	7
00001-0045696-80	K200	2
00001-0045699-80	M320	3
00001-0045699-80	M325	4
00001-0045701-80	A610	6

Номер детали	Индекс	№ позиции
00001-0051873-01	M410	3
00001-0055404-33	A120	5
00001-0055410-21	B150	6
00001-0055412-21	A010	11
00001-0055412-31	D210	5
00001-0055413-21	B150	8
00001-0055415-21	A010	3
00001-0058962-11	A140	14
00001-0058962-11	A141	17
00001-0058962-11	A200	4
00001-0058962-11	A210	3
00001-0058962-11	A330	2
00001-0058962-11	A430	5
00001-0058962-11	B200	4
00001-0058962-11	C160	7
00001-0058962-11	C170	19
00001-0058962-11	E100	9
00001-0058962-11	E300	9
00001-0058962-11	E400	2
00001-0058962-11	K100	3
00001-0058962-11	M360	1
00001-0058962-11	M361	8
00001-0058962-11	M370	7
00001-0058962-11	M430	10
00001-0058962-21	A600	11
00001-0058962-21	M100	17
00001-0058964-11	K230	11
00001-0058964-11	M200	23
00001-0058964-11	M361	2
00001-0058964-11	M370	2
00001-0059705-21	A011	7
00001-0059707-21	K120	11
00001-0059709-31	D120	6
00001-0059713-21	D220	6
00001-0059716-21	A010	14
00001-0060426-31	D100	13
00001-0060426-31	D101	8
00001-0060426-31	D141	5
00001-0060431-21	M190	7
00001-0060432-21	A420	21
00001-0060432-21	B252	13
00001-0060432-21	K120	3
00001-0060432-21	M200	6
00001-0060432-21	M305	13
00001-0060433-21	A420	17
00001-0060433-21	K130	2
00001-0060434-21	A011	10
00001-0060434-21	M192	5
00001-0060436-21	A100	29

Номер детали	Индекс	№ позиции
00001-0060439-21	B252	15
00001-0060442-21	K120	7
00001-0060444-21	A430	16
00001-0060444-21	K140	4
00001-0060444-21	M192	5
00001-0061008-11	A010	6
00001-0061008-11	A400	11
00001-0061008-11	A410	5
00001-0061008-11	A420	3
00001-0061008-11	A430	12
00001-0061008-11	A610	15
00001-0061008-11	B210	8
00001-0061008-11	B250	7
00001-0061008-11	B252	1
00001-0061008-11	C170	14
00001-0061008-11	D101	12
00001-0061008-11	K130	6
00001-0061008-11	M100	15
00001-0061008-11	M192	1
00001-0061008-11	M200	4
00001-0061008-21	B250	31
00001-0061008-21	C130	2
00001-0061008-21	D100	11
00001-0061008-21	D141	3
00001-0061008-21	K140	5
00001-0061015-11	B150	17
00001-0061015-11	D300	12
00001-0061015-21	D210	7
00001-0061023-11	B252	6
00001-0061023-11	C170	15
00001-0061041-11	D110	3
00001-0061041-11	D200	1
00001-0061041-11	D220	3
00001-0061050-11	D210	23
00001-0061050-11	D300	23
00001-0061050-21	D200	9
00001-0061429-21	D300	21
00001-0076690-01	K230	7
00001-0076690-01	K300	15
00001-0076691-01	K230	2
00001-0076701-01	D101	18
00001-0076701-01	E140	1
00001-0076701-01	K220	3
00001-0076701-07	D100	18
00001-0076701-07	K310	4
00001-0076703-07	K320	3
00001-0076705-01	M350	12
00001-0076705-07	M300	13
00001-0076705-07	M301	1

Номер детали	Индекс	№ позиции
00001-0076706-01	M150	1
00001-0076710-01	D100	20
00001-0076710-01	D101	19
00001-0076711-01	E100	3
00001-0076711-01	M280	8
00001-0076711-01	M440	6
00001-0076712-01	E100	6
00001-0076712-01	M191	9
00001-0076787-01	K300	10
00001-0076790-01	K230	5
00001-0076806-01	M180	4
00002-0204136-01	A420	2
11110-1601182-00	B140	3
11110-1700022-00	B150	14
11170-3450008-00	D100	7
11170-3450008-04	D100	5
11170-3747010-00	K340	5
11170-5205065-00	E300	7
11170-5205065-01	E300	7
11180-1001032-00	A010	10
11180-1001101-00	A011	2
11180-1001157-00	A011	1
11180-1001231-00	A011	13
11180-1001257-00	A010	9
11180-1001257-00	A011	3
11180-1001488-00	A010	7
11180-1001492-00	A011	5
11180-1001493-00	A011	6
11180-1001498-00	A011	9
11180-1001499-01	A011	16
11180-1003011-00	A100	9
11180-1041020-07	K140	1
11180-1101085-00	A200	3
11180-1101126-10	A200	9
11180-1104089-01	A220	2
11180-1104240-01	A210	1
11180-1104240-10	A210	1
11180-1109249-00	A300	2
11180-1130010-00	A320	2
11180-1132010-00	A230	6
11180-1132010-01	A230	11
11180-1132010-02	A230	11
11180-1132032-00	A230	5
11180-1132032-01	A230	10
11180-1132138-00	A230	8
11180-1132138-10	A230	7
11180-1144010-00	A230	1
11180-1144010-01	A230	2
11180-1144010-02	A230	2

Номер детали	Индекс	№ позиции
11180-1164200-00	A320	10
11180-1203064-00	A430	17
11180-1203073-00	A430	1
11180-1203073-01	A430	1
11180-1203080-00	A430	10
11180-1203104-00	A430	6
11180-1203121-00	A430	18
11180-1206020-00	A430	7
11180-1206095-00	A420	4
11180-1311010-00	A610	9
11180-1602006-20	B110	8
11180-1602010-10	B110	18
11180-1602060-20	B110	1
11180-1602177-00	B110	11
11180-1602179-00	B110	13
11180-1602210-00	B110	6
11180-1602266-00	B110	5
11180-1602292-00	B110	7
11180-1702110-00	B260	14
11180-1703074-00	B270	5
11180-1703074-01	B270	5
11180-1703076-00	B270	6
11180-1703158-00	B270	7
11180-1703158-01	B270	7
11180-1703160-00	B250	16
11180-1703160-01	B250	16
11180-1703182-00	B250	17
11180-1703227-01	B250	3
11180-1703320-00	B252	10
11180-1703332-00	M210	5
11180-2215010-00	B400	6
11180-2215092-00	B400	7
11180-2802034-10	M410	11
11180-2806050-00	M230	2
11180-2904056-00	D210	16
11180-2912622-10	D300	6
11180-2912622-11	D300	5
11180-2912712-10	D300	18
11180-2916040-10	D300	20
11180-3001014-00	D400	1
11180-3001015-00	D400	1
11180-3103012-00	D400	6
11180-3103015-00	D400	8
11180-3103020-00	D400	5
11180-3103020-02	D400	5
11180-3103020-03	D400	5
11180-3103032-00	D400	4
11180-3104063-00	D420	1
11180-3105062-10	Y100	3

Номер детали	Индекс	№ позиции
11180-3401160-00	D141	9
11180-3403065-00	D100	1
11180-3403065-00	D101	1
11180-3403072-00	D100	19
11180-3403072-00	D101	17
11180-3403082-00	D110	10
11180-3403086-00	D110	5
11180-3403168-00	D101	2
11180-3414052-00	D120	3
11180-3414052-01	D120	10
11180-3414052-02	D120	10
11180-3414053-00	D120	11
11180-3414053-01	D120	10
11180-3414053-02	D120	10
11180-3414054-00	D120	7
11180-3414056-00	D120	4
11180-3414057-00	D120	12
11180-3414058-00	D120	8
11180-3501012-00	C200	6
11180-3501013-00	C200	6
11180-3501014-00	C210	6
11180-3501015-00	C210	6
11180-3502112-00	C220	5
11180-3504010-10	C100	7
11180-3504094-01	C100	5
11180-3506060-10	C120	10
11180-3506060-11	C120	10
11180-3506060-12	C120	10
11180-3506060-14	C120	10
11180-3506073-00	C120	4
11180-3506073-00	C120	7
11180-3506542-00	C120	8
11180-3506544-00	C120	13
11180-3508010-00	C170	4
11180-3508040-10	C170	2
11180-3508045-10	C170	10
11180-3508180-01	C170	16
11180-3510006-10	C110	4
11180-3510006-11	C110	4
11180-3512008-00	C130	7
11180-3701376-00	K140	9
11180-3709340-00	K300	2
11180-3709608-00	K310	9
11180-3709608-01	K310	9
11180-3709613-10	K350	2
11180-3710010-00	K320	5
11180-3710220-00	K220	8
11180-3714014-00	K220	1
11180-3714656-00	K310	14

Номер детали	Индекс	№ позиции
11180-3720010-00	K300	6
11180-3720010-01	K300	6
11180-3720015-00	K300	13
11180-3720024-00	K300	14
11180-3724100-00	D100	4
11180-3724315-00	M240	21
11180-3724584-10	B150	5
11180-3726010-00	K200	14
11180-3726010-02	K200	14
11180-3726087-00	K200	13
11180-3747210-10	K340	1
11180-3829010-00	A500	3
11180-3829010-03	A500	3
11180-3913200-00	Y100	7
11180-5007075-00	M210	10
11180-5007098-00	Z101	3
11180-5007122-00	M140	2
11180-5007124-00	M140	6
11180-5007248-00	M145	3
11180-5101024-99	M210	2
11180-5101034-99	M220	9
11180-5101056-00	M240	9
11180-5101057-00	M240	9
11180-5101068-00	M210	1
11180-5101069-00	M210	9
11180-5101076-00	M220	5
11180-5101076-00	M240	8
11180-5101108-00	M210	4
11180-5101240-00	M220	7
11180-5101241-00	M220	7
11180-5101272-00	M230	8
11180-5101276-99	M230	14
11180-5101288-00	M230	5
11180-5101289-00	M230	11
11180-5101302-00	M240	17
11180-5101320-99	M230	4
11180-5101321-99	M230	9
11180-5101344-00	M220	4
11180-5101345-00	M220	11
11180-5101376-00	M230	6
11180-5101377-00	M230	10
11180-5101386-00	M230	7
11180-5101387-00	M230	7
11180-5101410-00	M220	3
11180-5101620-00	M210	6
11180-5101621-00	M210	8
11180-5109038-00	M150	5
11180-5205066-00	E300	6
11180-5205066-01	E300	6

Номер детали	Индекс	№ позиции
11180-5205070-00	E300	2
11180-5205070-01	E300	2
11180-5205072-00	E300	1
11180-5205072-01	E300	1
11180-5208124-00	E200	1
11180-5301080-99	M240	19
11180-5301090-00	M240	18
11180-5301142-00	M240	20
11180-5325450-00	M210	3
11180-5326016-00	M191	16
11180-5401060-00	M260	22
11180-5401061-00	M260	22
11180-5401066-00	M250	7
11180-5401067-00	M250	7
11180-5401086-00	M250	1
11180-5401087-00	M250	1
11180-5401102-00	M250	6
11180-5401103-00	M250	6
11180-5401120-00	M250	5
11180-5401121-00	M250	5
11180-5401150-00	M250	13
11180-5401151-00	M250	13
11180-5401166-00	M250	12
11180-5401167-00	M250	12
11180-5401204-00	M260	14
11180-5401205-00	M260	14
11180-5401326-00	M250	2
11180-5401327-00	M250	2
11180-5401330-00	M250	3
11180-5401331-00	M250	3
11180-5601080-00	M230	12
11180-5602016-00	M160	10
11180-5604064-10	M280	12
11180-5604066-00	M230	13
11180-5701012-00	M260	13
11180-5701050-00	M250	10
11180-5701072-00	M250	4
11180-5701100-00	M250	8
11180-5701124-00	M250	9
11180-5702214-00	M160	2
11180-5702218-00	M160	4
11180-6100014-00	M300	3
11180-6100015-00	M301	12
11180-6102053-00	M170	1
11180-6102322-10	M300	6
11180-6102323-10	M301	6
11180-6103200-11	M340	2
11180-6103201-11	M340	2
11180-6103214-01	M340	3

Номер детали	Индекс	№ позиции
11180-6103215-01	M340	3
11180-6103290-01	M340	4
11180-6103291-01	M340	4
11180-6103298-01	M340	1
11180-6103299-01	M340	1
11180-6103304-00	M340	6
11180-6103305-00	M340	6
11180-6103320-01	M340	5
11180-6104008-24	M360	3
11180-6104009-24	M360	3
11180-6105006-20	K110	1
11180-6105059-00	M320	5
11180-6105059-00	M325	20
11180-6105096-00	M320	17
11180-6105097-00	M320	17
11180-6105136-30	M320	16
11180-6105137-30	M320	16
11180-6105150-00	M330	7
11180-6105151-00	M330	7
11180-6105198-00	M260	6
11180-6105208-00	M320	9
11180-6105208-00	M325	16
11180-6105222-00	M320	8
11180-6105222-00	M325	15
11180-6105228-00	M320	11
11180-6105228-00	M325	18
11180-6105274-00	M320	7
11180-6105274-00	M325	14
11180-6105274-01	M320	7
11180-6105276-00	M320	6
11180-6105276-00	M325	13
11180-6106016-10	M305	8
11180-6106016-11	M305	8
11180-6106017-10	M305	8
11180-6106017-11	M305	8
11180-6106018-10	M305	2
11180-6106018-11	M305	2
11180-6106019-10	M305	2
11180-6106019-11	M305	2
11180-6106020-20	M305	5
11180-6106042-10	M305	3
11180-6106042-11	M305	3
11180-6106043-10	M305	3
11180-6106043-11	M305	3
11180-6106068-00	M305	4
11180-6106082-10	M305	11
11180-6200014-00	M310	1
11180-6200015-00	M310	1
11180-6203200-11	M350	2

Номер детали	Индекс	№ позиции
11180-6203201-11	M350	2
11180-6203214-01	M350	3
11180-6203215-01	M350	3
11180-6203240-00	M350	13
11180-6203241-00	M350	13
11180-6203290-01	M350	5
11180-6203291-01	M350	5
11180-6203292-01	M350	1
11180-6203293-01	M350	1
11180-6203300-00	M350	4
11180-6203301-00	M350	4
11180-6203304-00	M350	7
11180-6203305-00	M350	7
11180-6203320-01	M350	8
11180-6203450-00	M350	9
11180-6203451-00	M350	9
11180-6204010-00	M370	9
11180-6204011-00	M370	9
11180-6205150-00	M335	1
11180-6205151-00	M335	1
11180-6206016-10	M305	16
11180-6206016-11	M305	16
11180-6206017-10	M305	16
11180-6206017-11	M305	16
11180-6206018-10	M305	7
11180-6206018-11	M305	7
11180-6206019-10	M305	7
11180-6206019-11	M305	7
11180-6206042-10	M305	14
11180-6206042-11	M305	14
11180-6206043-10	M305	14
11180-6206043-11	M305	14
11180-6206082-00	M305	9
11180-6810030-00	M210	7
11180-6824090-00	M100	11
11180-6824206-00	M220	10
11180-8101342-10	E100	12
11180-8101392-00	E110	5
11180-8101392-01	E110	5
11180-8104032-10	E100	11
11180-8104086-00	E150	1
11180-8109020-00	E110	8
11180-8109044-00	E110	10
11180-8109135-00	E100	8
11180-8109135-00	E110	6
11180-8109220-10	E110	9
11180-8122010-00	E100	5
11180-8122010-01	E100	5
11180-8122010-03	E100	5

Номер детали	Индекс	№ позиции
11180-8201008-00	M180	13
11180-8201008-01	M180	13
11180-8201327-00	M180	7
11180-8212778-00	M150	3
11180-8212778-00	M425	2
11180-8212778-01	M425	2
11180-8212786-00	M421	4
11180-8212786-00	M422	4
11180-8212786-00	M410	6
11180-8212786-00	M425	1
11180-8217778-00	M170	6
11180-8217778-01	M170	6
11180-8401076-99	M240	16
11180-8403260-99	M240	4
11180-8403261-99	M240	22
11180-8403264-99	M240	6
11180-8403265-99	M240	6
11180-8403272-99	M240	5
11180-8403273-99	M240	5
11180-8403280-99	M240	7
11180-8403281-99	M240	7
11180-8403296-00	M240	10
11180-8403297-00	M240	10
11180-8403394-99	M240	3
11180-8403395-99	M240	3
11180-8403398-00	D200	3
11180-8403399-00	D200	3
11180-8403410-00	K130	10
11180-8403416-00	K130	5
11180-8407128-00	M200	1
11183-1000260-80	A001	1
11183-1002011-10	A100	13
11183-1005016-01	A120	1
11183-1005016-01	A121	1
11183-1005016-03	A120	1
11183-1005016-03	A121	1
11183-1006020-00	A140	1
11183-1006322-00	A141	23
11183-1008050-00	A410	2
11183-1014240-00	A500	1
11183-1108500-00	A330	3
11183-1108510-00	A330	4
11183-1411020-61	K100	1
11183-1411020-62	K100	1
11183-3400010-01	D110	11
11183-3400010-10	D110	11
11183-3401010-00	D150	3
11183-3401015-00	D160	10
11183-3401025-00	D150	23

Номер детали	Индекс	№ позиции
11183-3401068-00	D150	24
11183-3401071-00	D150	28
11183-3401223-00	D150	25
11183-3401284-00	D150	26
11184-1109011-00	A310	1
11184-1109012-00	A310	5
11184-1109016-00	A310	3
11186-1000260-40	A001	2
11186-1003011-00	A100	9
11186-1004010-00	A132	1
11186-1004010-01	A132	1
11186-1004010-02	A132	1
11186-1004045-00	A132	8
11186-1004062-00	A132	9
11186-1411020-21	K100	1
11186-1411020-22	K100	1
11186-1601130-00	B140	6
11186-3403172-00	D100	2
11186-3422092-00	D100	10
11190-1009146-00	A500	12
11190-1203075-00	A420	10
11190-1703050-01	B260	2
11190-1703055-10	B270	4
11190-1703075-00	B270	2
11190-3710200-00	K220	6
11190-3710200-01	K220	6
11190-3710206-00	K220	7
11190-3747210-10	K340	7
11190-3901450-00	Y100	1
11190-5007722-00	M160	7
11190-5007722-01	M145	9
11190-8413009-01	M260	26
11194-1004022-00	A132	2
11194-1004058-00	A132	11
11194-1004058-02	A132	11
11194-1004058-03	A132	11
11194-1004058-04	A132	11
11194-1004058-05	A132	11
11194-1004058-10	A132	11
11194-1203040-00	A420	19
11194-1203044-00	A420	20
11194-1206090-00	A420	23
11198-2904056-00	D210	16
21010-1000104-10	A130	5
21010-1000104-10	A131	6
21010-1000104-11	A130	5
21010-1000104-11	A131	6
21010-1000104-12	A130	5
21010-1000104-12	A131	6

Номер детали	Индекс	№ позиции
21010-1000104-13	A130	5
21010-1000104-13	A131	6
21010-1000104-14	A130	5
21010-1000104-14	A131	6
21010-1000104-15	A130	5
21010-1000104-15	A131	6
21010-1000104-40	A130	5
21010-1000104-40	A131	6
21010-1000104-41	A130	5
21010-1000104-41	A131	6
21010-1000104-42	A130	5
21010-1000104-42	A131	6
21010-1000104-43	A130	5
21010-1000104-43	A131	6
21010-1000104-44	A130	5
21010-1000104-44	A131	6
21010-1000104-45	A130	5
21010-1000104-45	A131	6
21010-1002040-00	A100	31
21010-1002042-00	A100	12
21010-1003017-00	A150	4
21010-1003017-00	K140	2
21010-1004062-00	A130	9
21010-1005126-00	A120	10
21010-1005126-00	A121	12
21010-1005127-00	A140	4
21010-1005127-00	A141	7
21010-1005183-00	A120	15
21010-1005183-00	A121	17
21010-1005183-01	A120	15
21010-1005183-01	A121	17
21010-1005183-20	A120	15
21010-1005183-20	A121	17
21010-1005183-21	A120	15
21010-1005183-21	A121	17
21010-1007035-00	A150	15
21010-1008082-00	A420	15
21010-1009055-00	A500	20
21010-1012150-00	A500	9
21010-1104089-00	E200	2
21010-1108124-00	M200	18
21010-1305026-00	A610	18
21010-1602550-00	C160	11
21010-1602591-01	C150	9
21010-1602591-01	C210	11
21010-1602592-00	C150	10
21010-1602592-00	C210	10
21010-1701017-00	B150	23
21010-1702028-00	B260	10

Номер детали	Индекс	№ позиции
21010-1702028-00	B270	10
21010-1702077-00	B260	12
21010-1702087-00	B260	13
21010-1702159-00	B230	17
21010-2403021-00	B410	6
21010-2403055-01	B410	11
21010-2808020-00	M350	10
21010-2808020-00	M421	5
21010-2808020-00	M422	7
21010-2808020-00	M410	9
21010-2905455-01	D300	2
21010-3501051-00	C210	13
21010-3502051-01	C150	5
21010-3502058-01	C150	4
21010-3506091-00	C120	16
21010-3507038-00	C230	9
21010-5002090-00	Z100	2
21010-5007090-00	Z101	1
21010-5007092-00	Z101	4
21010-5007092-00	Z102	3
21010-5605055-00	M420	3
21010-6203232-00	Z100	3
21010-8109137-00	E140	3
21010-8109137-00	K310	2
21010-8109137-00	K320	1
21010-8109137-00	M191	3
21010-8109137-00	M410	5
21010-8109143-00	M421	2
21010-8109143-00	M422	2
21010-8217258-00	M135	12
21010-8404160-00	M260	27
21010-8406161-00	M200	16
21020-3105064-00	Y100	4
21030-1308030-00	A600	7
21030-1308031-00	A600	8
21030-3504016-00	C100	2
21030-5601155-00	A430	13
21030-5601155-00	M200	2
21050-1127036-00	E200	13
21050-3502040-00	C230	8
21050-3502043-00	C150	8
21050-3502044-00	C150	11
21050-3502048-00	C150	1
21050-3502050-01	C150	2
21050-3502053-00	C150	7
21050-3502054-00	C150	6
21050-3502056-10	C150	3
21050-6104072-00	M361	4
21050-6104072-00	M370	4

Номер детали	Индекс	№ позиции
21050-6105416-00	M180	9
21050-6105416-00	M290	4
21050-6810054-00	M135	3
21050-6816096-00	M170	2
21050-6816096-00	M180	3
21050-6816096-00	M300	11
21050-6816096-00	M301	9
21060-1005183-00	A120	14
21060-1005183-00	A121	16
21060-1005183-20	A120	14
21060-1005183-20	A121	16
21060-3710348-00	K200	10
21070-3510430-00	C110	1
21070-8402108-00	M430	15
21074-3850010-00	A420	5
21074-3850010-00	A420	8
21080-1000102-01	A120	13
21080-1000102-01	A121	15
21080-1000102-11	A120	13
21080-1000102-11	A121	15
21080-1000102-12	A120	13
21080-1000102-12	A121	15
21080-1000102-13	A120	13
21080-1000102-13	A121	15
21080-1000102-15	A120	13
21080-1000102-15	A121	15
21080-1001076-00	A011	12
21080-1003265-00	A100	8
21080-1003270-10	A100	27
21080-1003270-11	A100	27
21080-1003271-01	A100	7
21080-1003274-00	A100	20
21080-1003277-01	A100	19
21080-1003277-02	A100	19
21080-1003278-01	A100	18
21080-1003284-10	A100	21
21080-1003286-00	A141	12
21080-1003286-00	K120	4
21080-1003298-00	A100	17
21080-1004045-00	A130	8
21080-1005017-00	A120	3
21080-1005017-00	A121	3
21080-1005017-00	A140	2
21080-1005017-00	A141	4
21080-1005030-20	A120	8
21080-1005031-00	A120	6
21080-1005031-00	A121	9
21080-1005034-00	A150	3
21080-1005034-00	A510	9

Номер детали	Индекс	№ позиции
21080-1005034-01	A150	3
21080-1005034-01	A510	9
21080-1005034-02	A150	3
21080-1005034-02	A510	9
21080-1005034-03	A150	3
21080-1005034-03	A510	9
21080-1005065-00	A120	4
21080-1005127-00	A120	11
21080-1005127-00	A121	13
21080-1005128-00	A120	12
21080-1005128-00	A121	14
21080-1005153-00	A110	7
21080-1005155-10	A110	5
21080-1005155-12	A110	5
21080-1005160-00	A110	6
21080-1005160-01	A110	6
21080-1005160-02	A110	6
21080-1005160-03	A110	6
21080-1006021-00	A140	3
21080-1006021-00	A141	6
21080-1006038-00	A150	2
21080-1006040-10	A140	22
21080-1006040-11	A140	22
21080-1006120-00	A140	21
21080-1006120-01	A140	21
21080-1006129-00	A141	9
21080-1006129-10	A140	5
21080-1006130-10	A140	20
21080-1006146-10	A140	9
21080-1006148-00	A140	13
21080-1006149-00	A140	8
21080-1006151-10	A140	18
21080-1006154-00	A140	17
21080-1006162-00	A140	10
21080-1007010-00	A150	12
21080-1007012-00	A150	17
21080-1007026-02	A150	10
21080-1007026-03	A150	10
21080-1007028-00	A150	6
21080-1007032-20	A150	11
21080-1007032-22	A150	11
21080-1007033-20	A150	16
21080-1007033-22	A150	16
21080-1007055-00	A150	14
21080-1007056-00	A150	13
21080-1007056-10	A150	13
21080-1007056-11	A150	13
21080-1007056-12	A150	13
21080-1007056-13	A150	13

Номер детали	Индекс	№ позиции
21080-1007056-14	A150	13
21080-1007056-15	A150	13
21080-1007056-16	A150	13
21080-1007056-18	A150	13
21080-1007056-20	A150	13
21080-1007056-22	A150	13
21080-1007056-24	A150	13
21080-1007056-26	A150	13
21080-1007056-28	A150	13
21080-1007056-30	A150	13
21080-1007056-32	A150	13
21080-1007056-34	A150	13
21080-1007056-36	A150	13
21080-1007056-38	A150	13
21080-1007056-40	A150	13
21080-1007056-42	A150	13
21080-1007056-44	A150	13
21080-1007056-46	A150	13
21080-1007056-48	A150	13
21080-1007056-50	A150	13
21080-1007056-52	A150	13
21080-1007056-54	A150	13
21080-1007056-56	A150	13
21080-1007056-58	A150	13
21080-1007056-60	A150	13
21080-1007056-62	A150	13
21080-1009045-00	A500	19
21080-1009070-00	A110	1
21080-1009156-00	A110	4
21080-1010010-00	A510	13
21080-1010075-00	A510	12
21080-1011015-00	A510	3
21080-1011023-00	A230	13
21080-1011023-10	A510	2
21080-1011032-00	A510	10
21080-1011045-00	A510	11
21080-1011058-00	A510	6
21080-1011062-00	A510	5
21080-1011065-10	A500	4
21080-1011090-00	A510	7
21080-1012005-00	A500	10
21080-1012005-08	A500	10
21080-1012005-09	A500	10
21080-1014056-10	A500	16
21080-1014213-20	A500	17
21080-1014248-00	A500	18
21080-1014248-01	A500	18
21080-1107148-00	B260	4
21080-1107148-00	C130	3

Номер детали	Индекс	№ позиции
21080-1203019-01	A420	11
21080-1300080-40	A610	7
21080-1300080-41	A610	7
21080-1300080-60	A610	13
21080-1300080-60	E110	3
21080-1300080-61	A610	13
21080-1300080-70	A500	15
21080-1300080-70	A610	3
21080-1300080-71	A610	3
21080-1311065-01	A610	5
21080-1311065-03	A610	5
21080-1601188-00	B140	4
21080-1601207-00	B140	1
21080-1601210-00	B150	2
21080-1601216-00	B110	3
21080-1601216-01	B110	3
21080-1601223-00	B150	15
21080-1602059-00	B110	12
21080-1602059-00	C100	3
21080-1602096-00	B110	14
21080-1701031-01	B220	6
21080-1701031-02	B220	6
21080-1701031-03	B220	6
21080-1701031-04	B220	6
21080-1701034-00	B220	2
21080-1701092-00	B230	29
21080-1701108-00	B230	2
21080-1701108-01	B230	2
21080-1701108-02	B230	2
21080-1701108-03	B230	2
21080-1701116-10	B230	8
21080-1701117-00	B230	11
21080-1701135-00	B230	18
21080-1701144-00	B230	4
21080-1701148-00	B230	13
21080-1701164-10	B230	6
21080-1701170-10	B230	25
21080-1701171-00	B230	24
21080-1701173-00	B230	23
21080-1701180-01	B220	9
21080-1701180-02	B220	9
21080-1701180-03	B220	9
21080-1701180-04	B220	9
21080-1701203-03	B210	6
21080-1701244-00	B220	4
21080-1702024-00	B260	1
21080-1702030-00	B260	11
21080-1702060-00	B260	5
21080-1702071-00	B260	6

Номер детали	Индекс	№ позиции
21080-1703038-00	B270	17
21080-1703042-01	B270	16
21080-1703048-00	B270	14
21080-1703169-00	B250	18
21080-2215034-00	B400	1
21080-2215036-00	B400	3
21080-2215056-00	B400	11
21080-2215073-01	B400	9
21080-2215086-00	B400	10
21080-2215104-00	B400	12
21080-2302060-20	B410	1
21080-2303012-00	B410	7
21080-2303018-00	B410	8
21080-2303036-01	B410	2
21080-2303036-02	B410	2
21080-2303036-03	B410	2
21080-2303050-00	B410	9
21080-2303060-00	B410	10
21080-2303090-00	B410	3
21080-2303091-00	B410	3
21080-2303092-00	B410	3
21080-2303093-00	B410	3
21080-2303094-00	B410	3
21080-2303095-00	B410	3
21080-2303096-00	B410	3
21080-2303097-00	B410	3
21080-2303098-00	B410	3
21080-2303099-00	B410	3
21080-2303100-00	B410	3
21080-2303101-00	B410	3
21080-2303102-00	B410	3
21080-2303103-00	B410	3
21080-2303104-00	B410	3
21080-2303105-00	B410	3
21080-2303106-00	B410	3
21080-2303107-00	B410	3
21080-2303108-00	B410	3
21080-2303109-00	B410	3
21080-2303110-00	B410	3
21080-2901050-00	D200	7
21080-2901051-00	D200	8
21080-2901052-00	D200	6
21080-2904045-00	D210	12
21080-2904194-00	C200	4
21080-2904194-00	D210	4
21080-2904225-00	D210	21
21080-2904270-00	D210	22
21080-2906042-00	D220	1
21080-2914040-00	D300	15

Номер детали	Индекс	№ позиции
21080-2915542-00	D300	3
21080-2915608-00	D300	4
21080-2915681-01	D300	7
21080-3001060-00	D400	2
21080-3001061-00	D400	3
21080-3101015-08	D411	4
21080-3101040-10	D410	5
21080-3101040-10	D411	5
21080-3101301-00	D410	2
21080-3101301-00	D411	2
21080-3101302-00	D410	3
21080-3101302-00	D411	3
21080-3101303-00	D410	3
21080-3101303-00	D411	3
21080-3101304-00	D410	3
21080-3101304-00	D411	3
21080-3101306-00	D410	3
21080-3101306-00	D411	3
21080-3101307-00	D410	3
21080-3101307-00	D411	3
21080-3101308-00	D410	1
21080-3101308-00	D411	1
21080-3101309-00	D410	3
21080-3101309-00	D411	3
21080-3101310-00	D410	3
21080-3101310-00	D411	3
21080-3101311-00	D410	3
21080-3101311-00	D411	3
21080-3101312-00	D410	3
21080-3101312-00	D411	3
21080-3101313-00	D410	3
21080-3101313-00	D411	3
21080-3103060-00	B400	5
21080-3103061-00	D400	7
21080-3103068-00	D400	12
21080-3103068-00	D420	8
21080-3103079-00	D400	9
21080-3104016-00	D420	3
21080-3104020-00	D420	5
21080-3104020-01	D420	5
21080-3104020-02	D420	5
21080-3104020-04	D420	5
21080-3104032-00	D420	4
21080-3104079-00	D420	6
21080-3401029-00	D150	17
21080-3401120-01	D141	1
21080-3401120-02	D141	1
21080-3401120-03	D141	1
21080-3401228-00	D150	6

Номер детали	Индекс	№ позиции
21080-3401239-30	D141	8
21080-3401241-30	D141	7
21080-3403020-10	D110	2
21080-3414075-00	D120	15
21080-3414076-00	D120	13
21080-3414077-00	D120	14
21080-3414078-00	D120	1
21080-3501018-00	C210	3
21080-3501019-00	C210	4
21080-3501030-01	C210	7
21080-3501032-00	C210	2
21080-3501033-00	C210	1
21080-3501039-01	C210	8
21080-3501057-00	C210	15
21080-3501058-00	C210	14
21080-3501063-00	C210	12
21080-3501166-00	C210	19
21080-3501170-01	C210	18
21080-3502010-11	C220	3
21080-3502011-11	C220	3
21080-3502012-10	C230	2
21080-3502013-10	C230	2
21080-3502019-01	C230	3
21080-3502033-00	C230	7
21080-3502035-00	C230	5
21080-3502038-00	C230	13
21080-3502070-00	C220	6
21080-3502090-01	C230	4
21080-3507034-00	C230	12
21080-3507035-00	C230	12
21080-3507036-00	C230	6
21080-3507037-00	C230	6
21080-3508046-00	C170	11
21080-3508071-00	C170	8
21080-3508073-00	C170	9
21080-3508075-10	C170	12
21080-3508214-20	C170	17
21080-3512010-00	C160	10
21080-3512016-10	C160	5
21080-3512115-00	C160	12
21080-3512119-10	C160	9
21080-3512120-10	C160	2
21080-3512124-00	C160	14
21080-3512128-00	C130	6
21080-3512129-10	C160	4
21080-3512132-00	C130	5
21080-3512141-00	C130	4
21080-3512147-00	C160	3
21080-3710410-01	B200	7

Номер детали	Индекс	№ позиции
21080-3710410-02	B200	7
21080-3710410-04	B200	7
21080-3714615-00	K310	11
21080-3714615-01	K310	12
21080-3714615-02	K310	12
21080-3717010-00	K220	5
21080-3802826-00	B200	3
21080-5112090-00	Z101	2
21080-5112090-00	Z102	2
21080-5112092-01	Z100	1
21080-5112092-01	Z101	5
21080-5112092-01	Z102	1
21080-5208060-00	E200	10
21080-5208422-10	E200	5
21080-5301390-02	M145	4
21080-5303044-00	M191	8
21080-5402270-00	M145	7
21080-5402270-00	M422	9
21080-5402271-00	M145	8
21080-5402271-00	M422	8
21080-6104064-01	M361	6
21080-6104064-01	M370	6
21080-6104066-00	M361	5
21080-6104066-00	M370	5
21080-6105268-00	M100	10
21080-6105268-00	M320	10
21080-6105268-00	M325	17
21080-6302015-00	M170	10
21080-8109142-00	M422	5
21080-8201190-00	M180	12
21080-8403066-00	M260	21
21080-8403068-00	M260	19
21080-8403276-00	Z101	6
21080-8406132-00	M200	14
21080-8406176-01	M200	13
21082-3724118-00	A420	6
21083-1000100-00	A130	1
21083-1000100-00	A131	2
21083-1000100-31	A130	1
21083-1000100-31	A131	2
21083-1000100-32	A130	1
21083-1000100-32	A131	2
21083-1002046-00	A100	15
21083-1003020-10	A100	28
21083-1003020-12	A100	28
21083-1004015-00	A130	7
21083-1004015-02	A130	7
21083-1004015-04	A130	7
21083-1004015-31	A130	7

Номер детали	Индекс	№ позиции
21083-1004015-32	A130	7
21083-1004025-31	A130	3
21083-1004025-31	A131	4
21083-1004025-32	A130	3
21083-1004025-32	A131	4
21083-1004029-00	A130	1
21083-1004029-00	A131	2
21083-1004030-31	A130	2
21083-1004030-31	A131	3
21083-1004030-32	A130	2
21083-1004030-32	A131	3
21083-1004035-31	A130	4
21083-1004035-31	A131	5
21083-1004035-32	A130	4
21083-1004035-32	A131	5
21083-1130020-00	A320	1
21083-1701094-00	B210	5
21083-1701132-00	B220	3
21083-1701133-00	B230	3
21083-1701158-00	B230	5
21083-1701159-00	B230	1
21083-1701166-00	B230	9
21083-1701174-00	B230	7
21090-1601190-00	B150	21
21093-1701018-03	B150	12
21093-3710621-00	K310	5
21100-1001161-00	K140	8
21100-1001257-00	A011	15
21100-1001259-00	M100	13
21100-1004015-00	A131	8
21100-1004015-02	A131	8
21100-1004015-04	A131	8
21100-1004015-31	A131	8
21100-1004015-32	A131	8
21100-1004020-00	A131	7
21100-1004020-01	A131	7
21100-1004020-02	A131	7
21100-1004045-00	A131	9
21100-1004045-01	A131	9
21100-1004045-02	A131	9
21100-1004062-00	A131	10
21100-1005040-00	A150	3
21100-1005040-00	A510	9
21100-1005058-00	A120	7
21100-1005058-00	A121	5
21100-1005058-03	A120	7
21100-1005058-03	A121	5
21100-1005058-04	A120	7
21100-1005058-04	A121	5

Номер детали	Индекс	№ позиции
21100-1005065-00	A121	6
21100-1005076-00	A121	7
21100-1005115-02	A120	9
21100-1005115-02	A121	11
21100-1005115-03	A120	9
21100-1005115-03	A121	11
21100-1005162-00	A110	6
21100-1009010-00	A110	2
21100-1009010-30	A110	3
21100-1101176-00	A200	16
21100-1203021-12	A420	9
21100-1303017-00	A610	1
21100-1303067-00	A610	22
21100-1307042-00	A610	19
21100-1311094-00	A610	10
21100-1311094-00	E200	7
21100-1601120-00	B150	16
21100-1601121-00	B150	22
21100-1601180-01	B140	2
21100-1601200-00	B110	4
21100-1601211-00	B110	2
21100-1602048-00	B110	17
21100-1602048-00	C100	8
21100-1602050-00	B110	9
21100-1602050-00	C100	6
21100-1700021-00	B150	1
21100-1700050-00	B210	14
21100-1701015-13	B210	15
21100-1701030-00	B220	5
21100-1701043-00	B220	7
21100-1701043-01	B220	7
21100-1701080-00	B230	28
21100-1701098-00	B220	8
21100-1701164-00	B230	10
21100-1701175-00	B230	20
21100-1701200-00	B210	17
21100-1701200-01	B210	17
21100-1701205-00	B210	9
21100-1701250-00	B210	12
21100-1702036-00	B260	8
21100-1702046-00	B260	3
21100-1702098-00	B260	7
21100-1703024-00	B270	15
21100-1703028-00	B270	11
21100-1703041-00	B250	26
21100-1703054-10	B270	8
21100-1703069-00	B270	13
21100-1703071-00	B270	3
21100-1703072-00	B270	12

Номер детали	Индекс	№ позиции
21100-1703073-10	B270	1
21100-1703148-00	B250	20
21100-1703183-00	B252	5
21100-1703188-00	B252	4
21100-1703189-00	B252	9
21100-1703190-00	B250	28
21100-1703198-01	B250	25
21100-1703288-00	B250	30
21100-1703310-00	B252	11
21100-1703317-00	B250	10
21100-1703319-00	B250	29
21100-1703367-00	B250	21
21100-2215011-00	B400	6
21100-2215012-00	B400	4
21100-2215030-01	B400	2
21100-2215030-03	B400	2
21100-2215068-01	B400	8
21100-2215068-03	B400	8
21100-2215070-00	B400	15
21100-2301034-12	B410	4
21100-2904054-00	D210	13
21100-2904055-00	D210	20
21100-2904192-00	D210	2
21100-2904192-01	D210	1
21100-2912652-00	D300	17
21100-2914046-00	D300	8
21100-2914047-00	D300	8
21100-2914054-00	D300	14
21100-2915450-00	D300	16
21100-3103065-00	D400	11
21100-3103065-00	D420	9
21100-3104014-00	D420	2
21100-3105042-00	Y100	2
21100-3401016-02	D160	3
21100-3401018-00	D150	19
21100-3401020-00	D160	2
21100-3401022-01	D160	1
21100-3401022-02	D160	1
21100-3401024-00	D150	22
21100-3401025-00	D150	23
21100-3401026-00	D150	11
21100-3401028-00	D150	16
21100-3401036-00	D150	18
21100-3401044-00	D150	21
21100-3401048-00	D160	6
21100-3401053-00	D150	13
21100-3401057-00	D150	14
21100-3401066-10	D150	9
21100-3401068-00	D150	24

Номер детали	Индекс	№ позиции
21100-3401070-00	D150	10
21100-3401071-00	D150	28
21100-3401075-00	D150	12
21100-3401089-00	D150	8
21100-3401092-10	D141	6
21100-3401104-00	D160	9
21100-3401116-00	D150	2
21100-3401134-00	D141	2
21100-3401165-10	D110	9
21100-3401165-11	D110	9
21100-3401165-12	D110	8
21100-3401224-00	D150	5
21100-3401225-00	D150	4
21100-3401225-01	D150	4
21100-3401268-00	D160	4
21100-3401269-00	D150	7
21100-3401270-00	D160	5
21100-3401272-00	D160	8
21100-3401274-00	D160	7
21100-3401276-00	D150	15
21100-3401286-00	D150	27
21100-3401302-00	D150	1
21100-3401304-00	D150	20
21100-3402136-00	D100	14
21100-3402136-00	D101	14
21100-3403080-00	D110	1
21100-3403204-00	D100	17
21100-3403204-00	D101	16
21100-3414070-00	D120	9
21100-3501017-01	C210	16
21100-3501070-01	C200	2
21100-3501070-02	C200	2
21100-3501080-01	C210	5
21100-3501155-00	C210	17
21100-3506085-00	C120	2
21100-3506085-01	C120	2
21100-3506085-02	C120	2
21100-3506085-04	C120	2
21100-3508039-00	C170	6
21100-3701634-00	K140	12
21100-3701637-00	K140	11
21100-3701638-00	K140	10
21100-3701686-00	A150	1
21100-3701686-00	K130	7
21100-3701686-00	K140	6
21100-3701686-00	K150	2
21100-3704217-00	K110	3
21100-3704324-00	D101	11
21100-3704324-00	K110	5

Номер детали	Индекс	№ позиции
21100-3710620-00	K310	6
21100-3710620-01	K310	6
21100-3714300-00	K220	5
21100-3717010-00	K230	13
21100-3717010-01	K230	13
21100-3717034-10	K230	12
21100-3721020-23	K300	5
21100-3722105-00	K340	2
21100-3722107-00	K340	2
21100-3722110-00	K340	2
21100-3722115-00	K340	2
21100-3722120-00	K340	2
21100-3722125-00	K340	2
21100-3724308-00	C110	2
21100-3747210-11	K340	3
21100-3747210-31	K340	1
21100-3747210-31	K340	3
21100-5007090-00	Z102	4
21100-5007248-00	M140	1
21100-5007248-00	M150	2
21100-5101584-00	M220	1
21100-5208009-00	E200	16
21100-5208009-05	E200	16
21100-5208009-07	E200	16
21100-5208009-10	E200	16
21100-5208009-11	E200	16
21100-5208458-00	E200	8
21100-6104192-01	M361	3
21100-6104192-01	M370	3
21100-6105128-00	M320	2
21100-6205128-00	M325	2
21100-6810054-30	M100	8
21100-8402214-00	M200	9
21103-1103010-01	A200	1
21103-1103010-02	A200	1
21103-1103010-03	A200	1
21104-3704010-00	K110	4
21110-1001074-10	A010	4
21110-1003284-00	A100	22
21110-1003286-00	A100	23
21110-1003288-00	A100	24
21110-1003288-01	A100	24
21110-1006015-00	A150	5
21110-1008014-40	A400	1
21110-1008015-20	A400	5
21110-1008015-21	A400	5
21110-1008044-00	A400	2
21110-1008078-00	A400	10
21110-1014058-10	A500	13

Номер детали	Индекс	№ позиции
21110-1014278-10	A100	2
21110-1144056-02	A230	4
21110-1144056-05	A230	9
21110-1601085-00	B140	5
21110-3705010-02	K120	5
21110-3705010-03	K120	5
21110-3705010-04	K120	5
21110-3705410-10	K120	8
21110-3705410-11	K120	8
21110-3705422-00	K120	9
21110-3707010-00	K120	1
21110-3707010-03	K120	1
21110-3707080-10	K400	3
21110-3707080-12	K400	3
21110-3707080-14	K400	3
21110-3724036-00	K400	2
21110-8101482-00	M410	1
21114-1003260-00	A100	1
21114-1007020-00	A150	8
21114-1007022-00	A150	9
21114-1007025-00	A150	7
21114-1008043-00	A010	5
21114-1008080-00	A420	16
21114-1008082-00	A400	7
21114-1307010-00	A610	21
21114-1307010-01	A610	21
21116-1003020-00	A100	28
21116-1003271-00	A100	7
21116-1004015-00	A132	4
21116-1004015-01	A132	4
21116-1004015-02	A132	4
21116-1004015-30	A132	4
21116-1004015-31	A132	4
21116-1004015-32	A132	4
21116-1005025-00	A121	8
21116-1005030-00	A121	10
21116-1005317-00	A121	4
21116-1006020-00	A141	3
21116-1006040-00	A141	24
21116-1006148-00	A141	2
21116-1006160-00	A141	1
21116-1006209-00	A141	19
21116-1006216-00	A141	18
21116-1006218-00	A141	14
21116-1006226-00	A141	8
21116-1006238-00	A141	5
21116-1006324-00	A141	21
21116-1006326-00	A141	20
21116-1008600-10	A410	3

Номер детали	Индекс	№ позиции
21116-1008600-11	A410	3
21116-1148010-00	A410	4
21116-1203008-00	A420	25
21116-1203008-01	A420	25
21116-1307010-00	A610	21
21120-1004081-00	A132	10
21120-1004081-01	A132	10
21120-1004081-02	A132	10
21120-1005157-00	A110	8
21120-1005157-00	A610	20
21120-1011010-01	A500	5
21120-1011010-01	A510	1
21120-1011052-01	A510	8
21120-1011061-00	A510	4
21120-1011257-00	A500	11
21120-1014059-10	A320	7
21120-1104252-00	A230	3
21120-1104252-03	A230	3
21120-1109080-02	A310	4
21120-1109080-03	A310	4
21120-1109080-04	A310	4
21120-1109080-06	A310	4
21120-1109112-00	A320	6
21120-1109244-00	A310	2
21120-1109249-01	A300	1
21120-1148080-01	A320	5
21120-1148080-03	A320	5
21120-1601015-00	B150	3
21120-1601130-00	B140	6
21120-1701105-30	B220	10
21120-1701112-00	B230	22
21120-1701117-00	B230	21
21120-1701119-00	B230	27
21120-1701127-00	B230	19
21120-1701131-00	B230	15
21120-1701134-00	B230	16
21120-1701146-00	B230	12
21120-1701149-00	B230	14
21120-1701170-00	B230	26
21120-3101015-02	D410	4
21120-3101082-00	C200	7
21120-3101082-00	C220	7
21120-3501146-00	C200	1
21120-3501147-00	C200	1
21120-3708010-00	K150	1
21120-3847010-00	A500	8
21120-3847010-04	A500	8
21120-3851010-00	A610	4
21120-3851010-05	A610	4

Номер детали	Индекс	№ позиции
21120-3855020-01	A100	30
21120-3855020-02	A100	30
21120-5402154-01	M160	6
21126-1002011-00	A100	13
21126-1004020-00	A132	3
21126-1004025-00	A132	6
21126-1004025-30	A132	6
21126-1004030-00	A132	5
21126-1004030-30	A132	5
21126-1004035-00	A132	7
21126-1004035-30	A132	7
21140-3747710-00	K340	6
21140-5325378-00	K310	13
21140-5325388-00	C170	1
21140-5325388-00	D100	22
21140-5325388-00	D101	21
21140-5325388-00	M155	5
21140-5325388-00	M191	4
21150-1010076-00	A500	21
21150-1010077-00	A510	14
21210-1804043-00	B110	10
21210-1804043-00	C100	4
21210-2215082-00	B400	14
21210-2215084-00	B400	13
21212-3703110-00	K130	8
21213-1004020-00	A130	6
21213-1004020-01	A130	6
21213-1004020-02	A130	6
21213-1004022-00	A131	1
21213-1004067-00	A131	11
21213-1203073-00	A430	14
21230-1302060-00	A600	12
21230-1701326-00	B210	16
21230-3401085-00	D100	9
21230-3401138-00	D100	8
21230-3508012-00	C170	5
21230-3510050-00	C110	3
21230-3512148-00	C160	8
21230-3703109-10	K130	1
21230-3709330-00	K300	9
21230-3709340-00	K300	1
21230-3710138-00	K300	12
21230-3710230-00	K300	11
21230-3724308-00	K200	3
21230-3725100-00	K310	8
21230-3725200-00	K310	7
21230-3725400-00	K310	9
21230-5208060-00	E200	11
21230-6105420-00	K110	2

Номер детали	Индекс	№ позиции
21230-6105420-00	M290	6
21230-6105420-00	M330	6
21230-6205162-00	M320	18
21230-6205162-00	M325	9
21230-6302332-00	M170	9
21230-6302334-00	M160	9
21230-6302334-00	M170	12
21230-8217136-00	M135	5
21700-1101400-00	A200	10
21700-1703082-00	B250	23
21700-1703088-00	B250	2
21700-1703124-00	B250	1
21700-1703219-00	B250	24
21700-1703226-00	B250	4
21700-1703371-00	B250	5
21700-3701010-10	K140	7
21700-3709315-00	K300	3
21700-3710020-00	K320	7
21700-3710604-00	K310	15
21700-3710604-00	K320	6
21700-3710604-01	K310	15
21700-3714010-00	K220	4
21700-3722012-00	K330	2
21700-3722012-01	K330	2
21700-3722070-00	K330	1
21700-3722070-01	K330	1
21700-3722130-01	K330	3
21700-3722130-01	K340	2
21700-3722150-01	K330	5
21700-3722160-01	K330	4
21700-3747310-00	K340	4
21700-3843010-00	B200	2
21700-3843010-02	B200	2
21700-3843010-04	B200	2
21700-3843040-00	B410	5
21700-3843040-02	B410	5
21700-3843040-04	B410	5
21700-3913200-00	Y100	6
21700-5402118-00	M160	5
21700-6102053-00	M170	5
21700-6102053-00	M300	1
21700-6102053-00	M301	11
21700-6102053-00	M310	3
21703-1601085-00	B140	8
21703-1601085-10	B140	8
21703-1601130-00	B140	7
21703-1601130-10	B140	7
21703-1601180-10	B140	2
21703-1701033-00	B220	1

Номер детали	Индекс	№ позиции
21703-1701033-01	B220	1
21710-6303030-00	M380	5
21710-6303040-00	M380	6
21810-1005115-10	A120	9
21810-1005115-10	A121	11
21900-1001033-00	A010	8
21900-1001045-00	A011	14
21900-1001089-00	A011	4
21900-1003287-00	A100	26
21900-1041034-00	K140	3
21900-1101010-00	A200	12
21900-1101060-00	A200	6
21900-1101080-00	A200	11
21900-1101114-00	A200	13
21900-1104034-00	A210	6
21900-1104040-00	A210	5
21900-1104040-00	A220	1
21900-1104042-00	A210	8
21900-1104048-00	A220	5
21900-1104059-00	A210	12
21900-1104061-00	A210	11
21900-1104116-00	A210	4
21900-1104195-00	A210	9
21900-1104220-00	A220	3
21900-1109010-00	A300	3
21900-1109301-00	A300	4
21900-1148035-00	A320	8
21900-1164042-00	A320	9
21900-1164244-00	A220	4
21900-1164248-00	A210	7
21900-1164284-00	A320	11
21900-1200010-00	A430	15
21900-1200020-00	A430	9
21900-1300010-01	A600	1
21900-1301012-01	A600	3
21900-1303010-11	A600	6
21900-1303025-11	A600	2
21900-1303055-00	A610	26
21900-1303069-00	A610	25
21900-1303080-00	A610	12
21900-1303095-11	A600	4
21900-1306010-00	A610	2
21900-1332025-11	A600	5
21900-1411094-00	K100	4
21900-1700012-00	B200	1
21900-1703010-00	B250	22
21900-1703086-00	B250	27
21900-1703138-00	B250	8
21900-1703168-00	B252	3

Номер детали	Индекс	№ позиции
21900-1703200-00	B250	14
21900-1703300-00	B252	14
21900-1703330-00	B250	15
21900-1703332-00	B250	13
21900-2802022-00	M410	7
21900-2802023-00	M410	12
21900-2803015-00	M430	11
21900-2803015-11	M430	12
21900-2803056-00	M430	4
21900-2803131-00	M430	8
21900-2803242-00	M430	5
21900-2804015-00	M440	3
21900-2804015-11	M440	3
21900-2804038-00	M260	10
21900-2804039-00	M260	5
21900-2901022-00	D200	4
21900-2901022-01	D200	4
21900-2901022-10	D200	4
21900-2901022-11	D200	4
21900-2901023-00	D200	4
21900-2901023-01	D200	4
21900-2901023-10	D200	4
21900-2901023-11	D200	4
21900-2901030-00	D200	5
21900-2901030-01	D200	5
21900-2901030-10	D200	5
21900-2901030-11	D200	5
21900-2901031-00	D200	5
21900-2901031-01	D200	5
21900-2901031-10	D200	5
21900-2901031-11	D200	5
21900-2904020-00	D210	8
21900-2904040-00	D210	9
21900-2904046-00	D210	10
21900-2904049-00	D210	14
21900-2904049-10	D210	14
21900-2904050-00	D210	15
21900-2906010-00	D220	7
21900-2906040-00	D220	11
21900-2906050-00	D220	8
21900-2906078-00	D220	9
21900-2906079-00	D220	10
21900-2914054-00	D300	14
21900-2915004-00	D300	22
21900-3101014-00	D410	6
21900-3105200-00	Y100	5
21900-3401100-00	D101	6
21900-3402012-00	D101	15
21900-3402060-00	D101	13

Номер детали	Индекс	№ позиции
21900-3506500-00	C120	14
21900-3506500-01	C120	14
21900-3506510-00	C120	12
21900-3506510-01	C120	12
21900-3506540-00	C120	9
21900-3506540-01	C120	9
21900-3506550-00	C120	15
21900-3506550-01	C120	15
21900-3506580-00	C120	18
21900-3506580-01	C120	18
21900-3506590-00	C120	11
21900-3506590-01	C120	11
21900-3506620-00	C120	6
21900-3506620-01	C120	6
21900-3506630-00	C120	1
21900-3506630-01	C120	1
21900-3506640-10	C120	5
21900-3506650-10	C120	3
21900-3709320-00	K300	8
21900-3709810-00	K350	1
21900-3709820-00	K320	4
21900-3711010-00	K200	8
21900-3711011-00	K200	9
21900-3716010-00	K230	9
21900-3716011-00	K230	1
21900-3716348-00	K230	8
21900-3716810-00	K230	6
21900-3718010-00	K200	1
21900-3718347-00	K200	11
21900-3718349-00	K200	12
21900-3724010-00	K400	6
21900-3724019-00	K400	4
21900-3724026-10	K400	1
21900-3724026-40	K400	1
21900-3724030-00	K410	2
21900-3724070-00	K400	7
21900-3724080-00	K400	5
21900-3724210-00	K410	4
21900-3724214-00	K410	6
21900-3724544-00	K410	1
21900-3724545-00	K410	3
21900-3724546-00	K410	5
21900-3725110-00	K310	10
21900-3801010-20	K310	1
21900-3824010-00	E400	4
21900-5000014-00	M001	1
21900-5000014-20	M001	1
21900-5007032-00	M140	14
21900-5007060-00	M140	5

Номер детали	Индекс	№ позиции
21900-5007064-00	M140	4
21900-5007120-00	M140	9
21900-5007126-00	M140	7
21900-5007127-00	M140	8
21900-5007210-00	M140	13
21900-5007230-00	M140	12
21900-5007252-00	M140	10
21900-5007253-00	M140	11
21900-5007402-00	M145	5
21900-5007502-00	M145	2
21900-5007520-00	M145	1
21900-5007521-00	M145	6
21900-5101040-00	M220	8
21900-5101330-00	M230	1
21900-5101331-00	M230	15
21900-5101332-00	M230	3
21900-5109008-00	M150	5
21900-5109054-10	M150	4
21900-5109070-00	M155	2
21900-5109154-00	M155	3
21900-5205015-00	E300	8
21900-5206012-01	M380	1
21900-5206016-01	M380	2
21900-5208090-00	E200	12
21900-5208095-00	E200	9
21900-5208097-00	E200	15
21900-5208098-00	E200	14
21900-5208102-00	E200	4
21900-5208406-00	E200	6
21900-5303014-00	M191	12
21900-5303016-00	M191	13
21900-5325010-00	M190	2
21900-5325011-00	M191	6
21900-5325040-00	M191	14
21900-5325058-00	M191	7
21900-5325067-00	M191	5
21900-5325079-00	M192	6
21900-5325124-00	M191	2
21900-5325134-00	M190	6
21900-5325135-00	M190	3
21900-5325258-00	M190	1
21900-5325308-00	M191	1
21900-5325308-00	M300	4
21900-5325308-00	M301	14
21900-5325308-00	M310	8
21900-5325322-00	M190	4
21900-5325323-00	M190	5
21900-5326012-00	M191	15
21900-5401090-00	M250	11

Номер детали	Индекс	№ позиции
21900-5401091-00	M250	11
21900-5402114-00	M170	4
21900-5402115-00	M170	4
21900-5402124-00	M170	7
21900-5402125-00	M170	7
21900-5402128-00	M170	3
21900-5402129-00	M170	3
21900-5402144-00	M170	8
21900-5402145-00	M170	8
21900-5402190-10	M170	11
21900-5402191-10	M170	11
21900-5402292-00	M260	9
21900-5403042-01	M380	7
21900-5403043-01	M380	7
21900-5403052-01	M380	8
21900-5403053-01	M380	8
21900-5601252-00	M260	3
21900-5601256-00	M220	6
21900-5601264-00	M260	1
21900-5601266-00	M260	2
21900-5603010-01	M380	3
21900-5603014-01	M380	4
21900-5604010-00	M280	11
21900-5604040-00	M280	7
21900-5604050-00	M280	13
21900-5605010-00	M280	3
21900-5605011-00	M280	3
21900-5605082-00	M280	10
21900-5605090-00	M280	9
21900-5605155-00	M280	4
21900-5606010-10	M290	8
21900-5606054-00	M290	7
21900-5606064-10	M290	9
21900-5607014-00	M160	8
21900-5702012-00	M160	1
21900-5702100-00	M160	3
21900-6102012-00	M300	2
21900-6102013-00	M301	13
21900-6102187-00	M301	4
21900-6102193-00	M301	8
21900-6104010-00	M361	9
21900-6104011-00	M361	9
21900-6105012-00	M320	14
21900-6105012-10	M320	14
21900-6105013-00	M320	14
21900-6105013-10	M320	14
21900-6105118-00	M320	4
21900-6105125-00	M320	1
21900-6105125-00	M325	1

Номер детали	Индекс	№ позиции
21900-6105180-00	M330	8
21900-6105181-00	M330	8
21900-6105248-00	M320	15
21900-6105249-00	M320	15
21900-6107014-00	M305	6
21900-6107020-00	M305	1
21900-6107021-00	M305	1
21900-6107054-00	M340	7
21900-6107054-00	M350	6
21900-6202014-00	M310	2
21900-6202015-00	M310	2
21900-6202186-00	M300	7
21900-6202186-00	M310	4
21900-6202187-00	M310	4
21900-6202188-00	M300	10
21900-6202188-00	M310	7
21900-6202189-00	M310	7
21900-6205012-00	M325	12
21900-6205012-10	M325	12
21900-6205013-00	M325	12
21900-6205013-10	M325	12
21900-6205082-00	M325	8
21900-6205083-00	M325	8
21900-6205096-00	M325	19
21900-6205097-00	M325	19
21900-6205112-00	M325	5
21900-6205113-00	M325	5
21900-6205120-00	M325	3
21900-6205180-00	M335	2
21900-6205181-00	M335	2
21900-6207014-00	M305	15
21900-6305070-00	M290	5
21900-6810010-00	M100	3
21900-6810010-10	M100	3
21900-6810011-00	M100	5
21900-6810011-10	M100	5
21900-6820110-00	M100	7
21900-6820110-10	M100	7
21900-6820210-00	M100	2
21900-6820210-10	M100	2
21900-8101010-00	E100	4
21900-8101012-00	E110	4
21900-8101200-00	E110	1
21900-8101204-00	E110	2
21900-8109164-00	E110	12
21900-8109170-00	E110	11
21900-8109200-00	E110	7
21900-8118010-00	E100	7
21900-8119054-00	E140	4

Номер детали	Индекс	№ позиции
21900-8201004-01	M180	6
21900-8201005-01	M180	6
21900-8201020-01	M180	8
21900-8201021-01	M180	8
21900-8203010-00	M155	1
21900-8204010-00	M180	14
21900-8204011-00	M180	5
21900-8204096-00	M180	2
21900-8212170-00	M420	5
21900-8212204-00	M420	1
21900-8212204-00	M430	6
21900-8212211-00	M420	2
21900-8212734-00	M425	3
21900-8212735-00	M425	4
21900-8217020-00	M135	4
21900-8217021-00	M135	4
21900-8217030-00	M100	4
21900-8217031-00	M100	6
21900-8217100-00	M135	1
21900-8217126-00	M135	10
21900-8217127-00	M135	10
21900-8217210-00	M135	8
21900-8217310-00	M135	9
21900-8236068-00	M100	10
21900-8401050-00	M240	11
21900-8401052-00	M240	15
21900-8401060-00	M240	12
21900-8401292-00	M240	14
21900-8401293-00	M240	13
21900-8401532-00	M410	8
21900-8402010-00	M200	11
21900-8402024-00	M200	12
21900-8402200-00	M200	19
21900-8403010-00	M260	18
21900-8403011-00	M260	18
21900-8403044-00	M260	15
21900-8403045-00	M260	15
21900-8403132-00	M240	2
21900-8403150-00	M260	17
21900-8403151-00	M260	17
21900-8403362-10	M410	4
21900-8403363-10	M410	13
21900-8403392-00	M240	1
21900-8403393-00	M240	1
21900-8403400-00	K130	9
21900-8404010-00	M260	23
21900-8404014-00	M260	24
21900-8404015-00	M260	4
21900-8404050-00	M260	8

Номер детали	Индекс	№ позиции
21900-8404051-00	M260	8
21900-8404062-00	M421	6
21900-8404063-00	M421	1
21900-8404066-00	M260	11
21900-8404067-00	M260	11
21900-8404074-00	M260	7
21900-8404075-00	M260	7
21900-8404100-00	M260	25
21900-8404412-00	M422	10
21900-8404413-00	M422	1
21900-8406010-00	M200	20
21900-8406140-00	M200	21
21900-8407010-00	M200	5
21900-8407011-00	M200	5
21900-8407122-00	M200	8
21900-8407138-00	M200	10
21900-8407146-00	M200	7
21901-3724010-00	K400	6
21901-3724030-00	K410	2
21901-3724210-00	K410	4
21901-5325010-00	M190	2
21901-6102012-00	M300	2
21901-6102013-00	M301	13
21901-6810008-00	M100	1
21901-6810008-10	M100	1
21910-3402018-00	D100	15
21910-8232010-00	E400	1
21920-2914002-00	D310	1
21920-2914002-01	D310	1
21920-2914008-00	D300	19
21920-3104063-00	D420	1

АВТОМОБИЛЬ LADA GRANTA 2190.
КАТАЛОГ ДЕТАЛЕЙ И СБОРОЧНЫХ ЕДИНИЦ

